「測量法に基づく国土地理院長承認（複製）R 1JHf 1119」
「本製品を複製する場合には、国土地理院の長の承認を得なければならない」

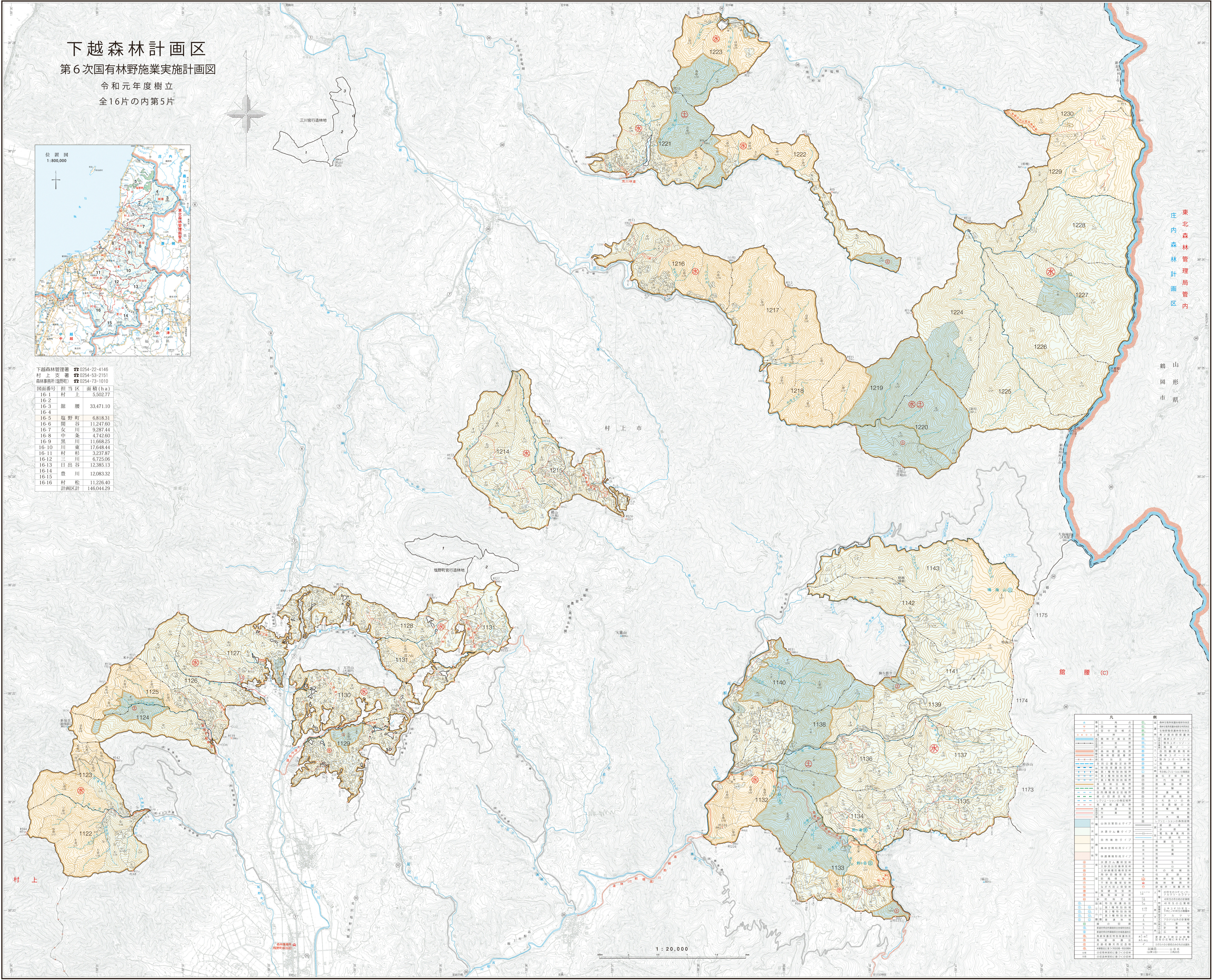
位置図
1:800,000
1:20,000
三川官行造林地
塩野町官行造林地
村上市
鶴岡市
山形県
東北森林管理局管内
庄内森林計画区
館腰（C）
村上
1122
1123
1124
1125
1126
1127
1128
1129
1130
1131
1132
1133
1134
1135
1136
1137
1138
1139
1140
1141
1142
1143
1214
1215
1216
1217
1218
1219
1220
1221
1222
1223
1224
1225
1226
1227
1228
1229
1230
1173
1174
1175
至三面ダム

下越森林計画区

第６次国有林野施業実施計画図

令和元年度樹立
全16片の内第5片

下越森林管理署 ☎0254-22-4146
村上支署 ☎0254-53-2151
森林事務所(塩野町) ☎0254-73-1010

図面番号	担当区	面積(ha)
16-1	村上	5,502.77
16-2	舘腰	33,471.10
16-3		
16-4		
16-5	塩野町	6,818.31
16-6	関谷	11,247.60
16-7	女川	9,287.44
16-8	中条	4,742.60
16-9	黒川	11,668.25
16-10	川東	17,648.44
16-11	村杉	3,237.87
16-12	三川	6,725.06
16-13	日出谷	12,385.13
16-14	豊川	12,083.32
16-15		
16-16	村松	11,226.40
	計画区計	146,044.29

凡例

△	基準点	三角点
▽		図根点
⊖		空中図根点
⊡ ⊗ ◇ ○		境界点
▨	森林区画界	森林計画区界
—●—		林班界
—		小班界
▨	管轄区界	森林管理局界
▨		森林管理署界
×—×—×		担当区界
‒ ‒ ‒		自然公園指定地界
‒ ‒ ‒	地種区分	特別保護地区界
‒ ‒ ‒		第1種特別地域界
‒ ‒ ‒		第2種特別地域界
‒ ‒ ‒		第3種特別地域界
—		保安林区域界
‒ ‒ ‒		保護林区域界
•• •• ••		自然環境保全区域界
•• •• ••		緑の回廊区域界
••• ••• •••		レクリエーションの森区域界
•• •• ••		鳥獣保護区界
═	管理局所属	林道等
—		作業道
------		歩道
山	機能類型	山地災害防止タイプ
水		水源かん養タイプ
自		自然維持タイプ
空		森林空間利用タイプ
快		快適環境形成タイプ
(水)	保安林	水源かん養保安林
(土)		土砂流出防備保安林
(崩)		土砂崩壊防備保安林
(ひ)		飛砂防備保安林
(風)		防風保安林
(干)		干害防備保安林
(な)		なだれ防止保安林
(健)		保健保安林
(致)		風致保安林
(砂)		砂防指定地
(立)特	国立公園	特別保護地区
(立)1 (公)1	国立公園 県立公園	第1種特別地域
(立)2 (公)2		第2種特別地域
(立)3 (公)3		第3種特別地域
(立) (公)		普通地域
(回)		緑の回廊
(全)特		都道府県自然環境保全地域特別地区
(全)		都道府県自然環境保全地域普通地区
(鳥)特		鳥獣保護区特別保護地区
(鳥)		鳥獣保護区
(史)		史跡名勝天然記念物
(母)特		林業種苗法に基づく特別母樹・特別母樹林
分育		分収育林契約に基づく分収林
分造		分収造林契約に基づく分収林

(生)ホ	保護林	森林生態系保護地域保存地区
(生)リ		森林生態系保護地域保全利用地区
(群)ホ		生物群集保護林保存地区
(希)		希少個体群保護林
(休)シ	レクリエーションの森 自然休養林	森林スポーツゾーン
(休)ヤ		野外スポーツゾーン
(休)フ		風景ゾーン
(教)	レクリエーションの森	自然観察教育林
(森)		森林スポーツ林
(野)		野外スポーツ地域
(景)		風景林
(探)		風致探勝林
(レ)		その他レクリエーションの森施設
(遺)		遺伝子保存林
(次)		次代検定林
(指)		施業指標林
(試)		試験地
(帯)		保護樹帯
(困)		更新困難地
(ふ)		ふれあいの森
(貢)		社会貢献の森
種		採種園地
建		建物敷
貯		貯木場敷
図		レクリエーションの森施設敷
═	貸地	道路用地
------		歩道敷
—⌶—		電気事業用地
〰		水路用地
廃		廃棄見込地
岩		岩石地
崩		崩壊地
荒		荒廃地
湿		湿地
草		草生地
高		高山帯
雑		その他雑地
伐		伐採跡地
山		森林管理署
山		森林事務所
合		研修所・保養所等
↑ス・ヒ・ア・カ 40	人工林 単層林	40年生のスギ・ヒノキ・アカマツ・カラマツ
↑N 40		40年生のその他の針葉樹
♀40		40年生の広葉樹
↑ス55 ヒ5	人工林 複層林	上木スギ55年生・下木ヒノキ5年生の複層林
Aア	天然林 育成天然林	アカマツ
A		アカマツ以外の針葉樹
Q		広葉樹
Λ	天然林 天然生林	針葉樹
Q		広葉樹
未↑・未♀ 未Λ・未Q		更新未了林分は林種記号の左側に未を付す。
イ		カタカナの小班名のみのものは貸地

以東岳……………山岳名
(以東ヶ岳)……………三角点名

関東森林管理局 下越森林管理署 村上支署 塩野町担当区

国土地図株式会社