「測量法に基づく国土地理院長承認（複製）R 1JHF 1116」
「本製品を複製する場合には、国土地理院の長の承認を得なければならない」

下越森林計画区

第６次国有林野施業実施計画図

令和元年度樹立

全16片の内第1片

位置図
1:800,000

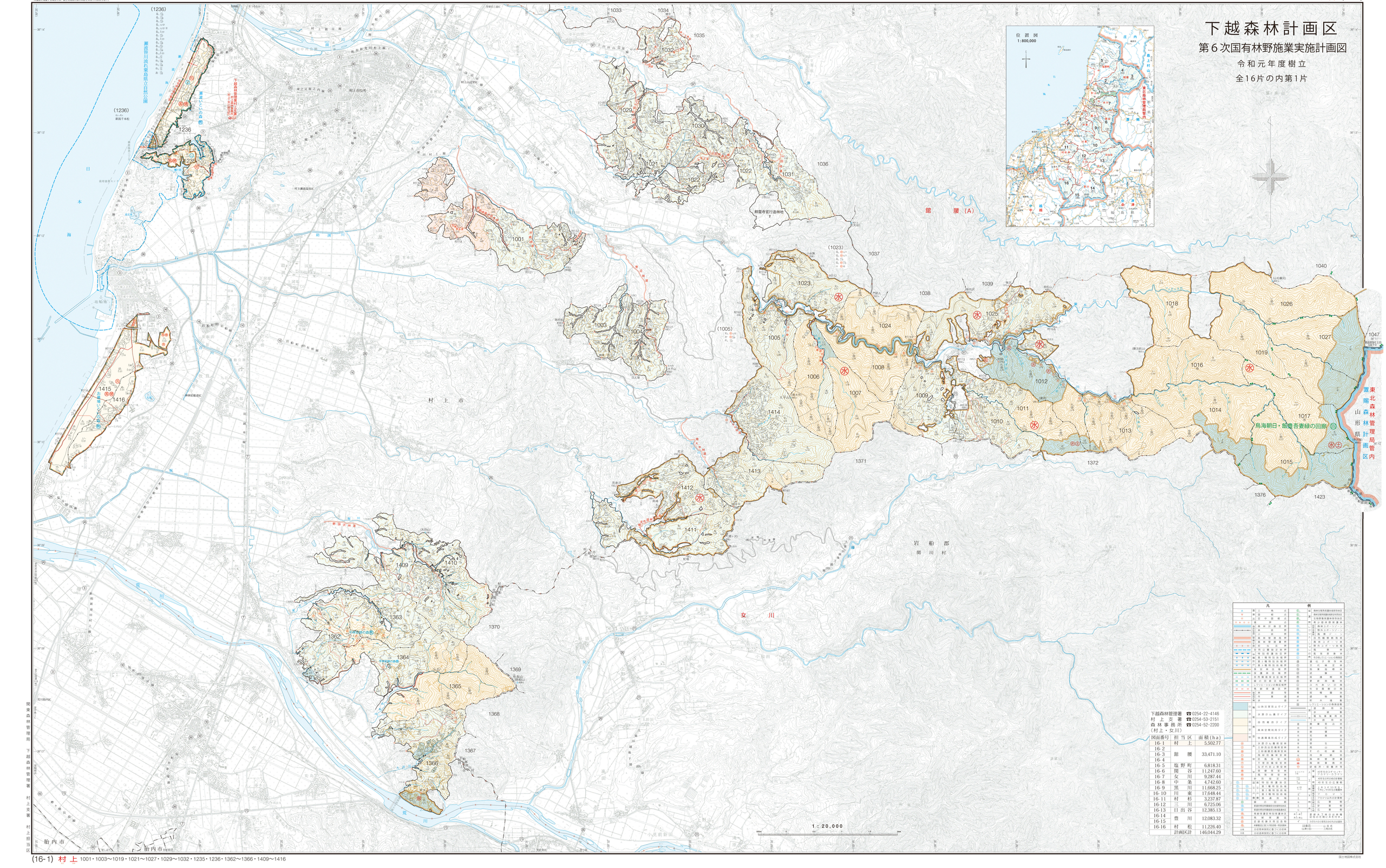

東北森林管理局 山形県庄内森林管理署 計画区管内

鳥海朝日・飯豊吾妻緑の回廊

関東森林管理局 下越森林管理署 村上支署 村上担当区

下越森林管理署 ☎0254-22-4146
村上支署 ☎0254-53-2151
森林事務所（村上・女川） ☎0254-52-2200

図面番号	担当区	面積(ha)
16-1	村上	5,502.77
16-2		
16-3	館腰	33,471.10
16-4		
16-5	塩野町	6,818.31
16-6	関谷	11,247.60
16-7	女川	9,287.44
16-8	中条	4,742.60
16-9	黒川	11,668.25
16-10	川東	17,648.44
16-11	村松	3,237.87
16-12	三川	6,725.06
16-13	日出谷	12,385.13
16-14	豊川	12,083.32
16-15		
16-16	村松	11,226.40
	計画区計	146,044.29

凡例

国土地図株式会社