「この地図は、国土地理院長の承認を得て、同院発行の2万5千分1地形図を複製したものである。(承認番号　平29情複、第1120号)」

神奈川森林計画区

第５次国有林野施業実施計画図

平成２９年度樹立

全４片の内第４片

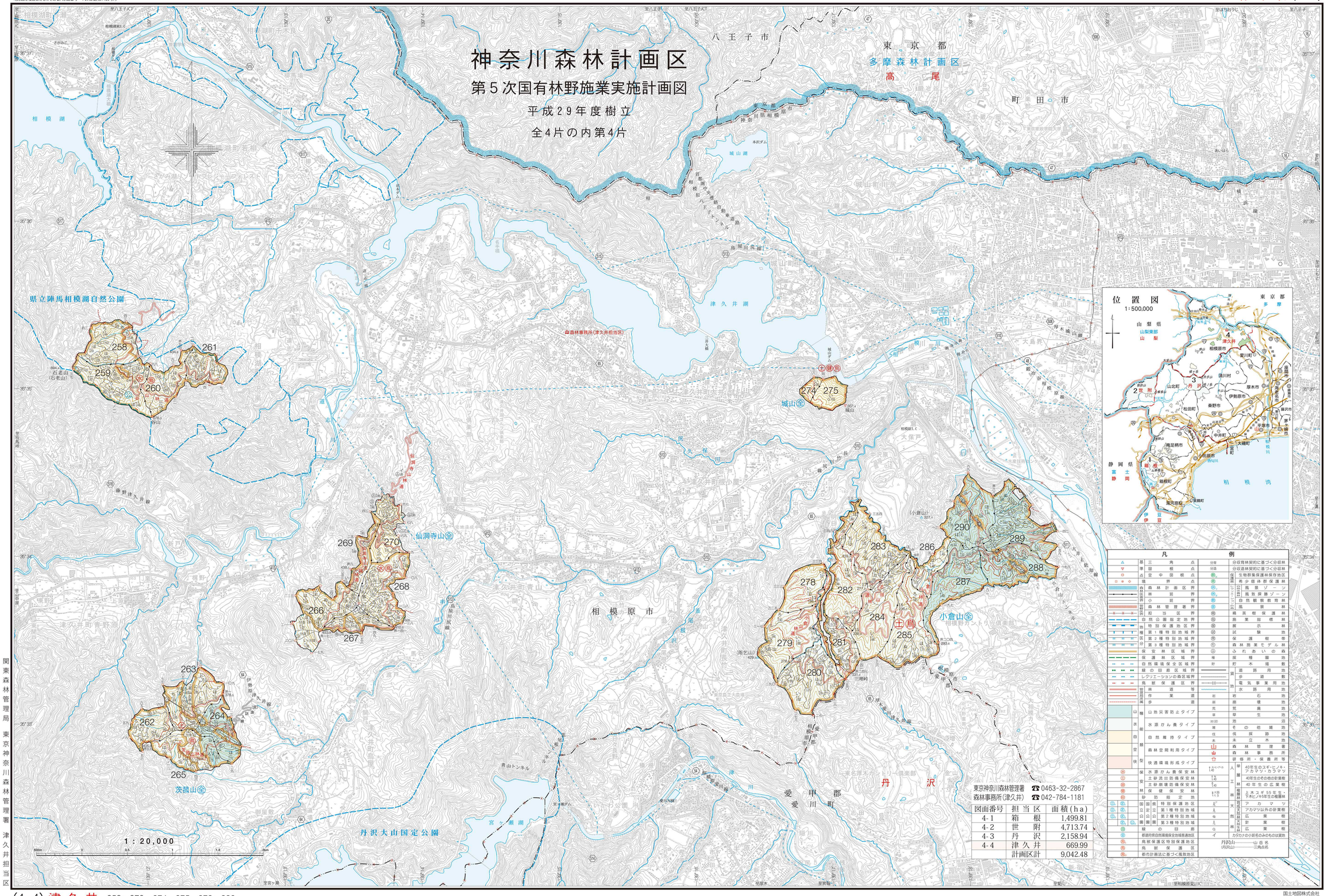

図面番号	担当区	面積(ha)
4-1	箱根	1,499.81
4-2	世附	4,713.74
4-3	丹沢	2,158.94
4-4	津久井	669.99
	計画区計	9,042.48

関東森林管理局　東京神奈川森林管理署　津久井担当区

国土地図株式会社