「この地図は、国土地理院長の承認を得て、同院発行の2万5千分1
地形図を複製したものである。(承認番号　平29情複、第1120号)」

神奈川森林計画区

第５次国有林野施業実施計画図

平成２９年度樹立

全４片の内第３片

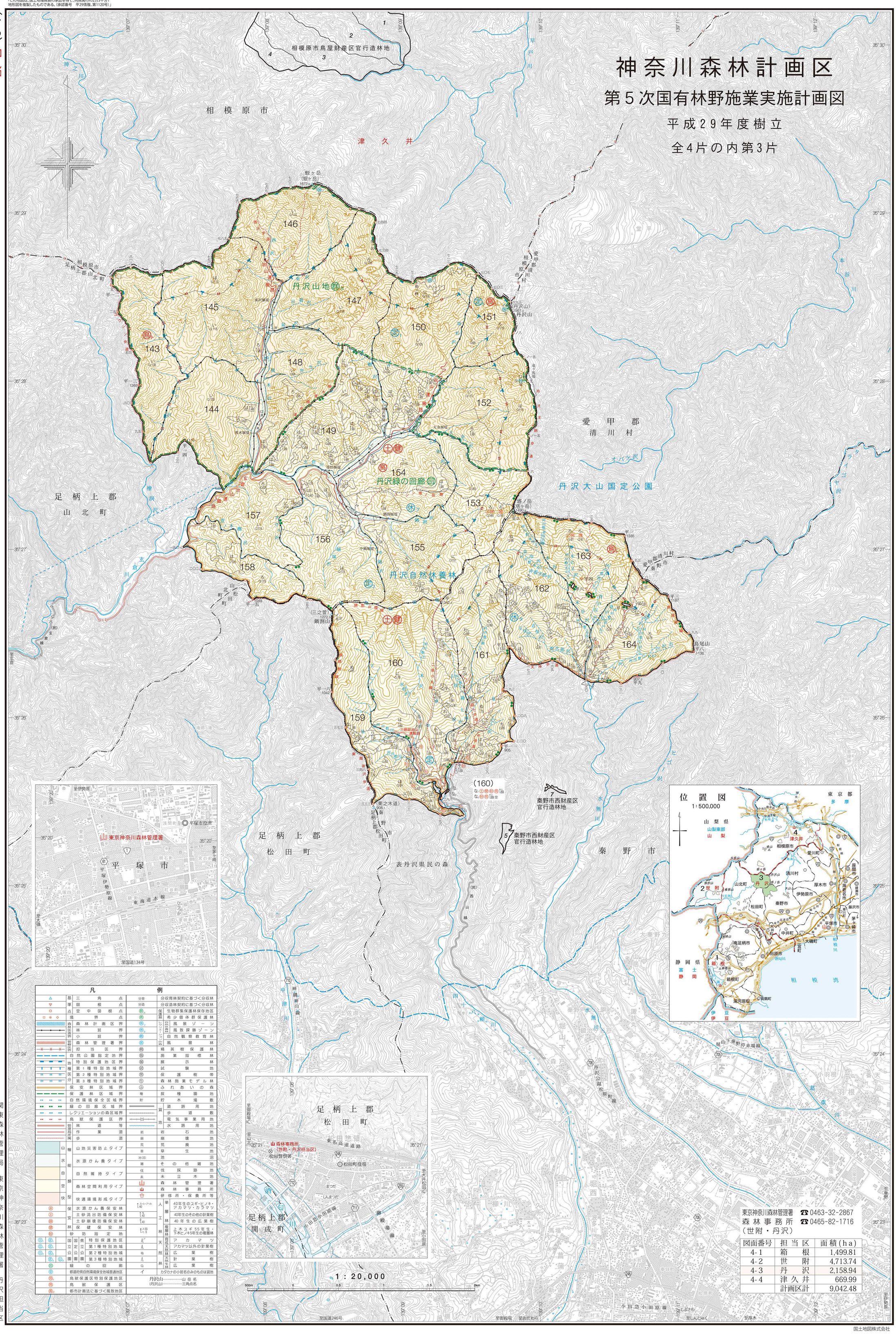

凡例

基準点	三角点	分育	分収育林契約に基づく分収林
	図根点	分造	分収造林契約に基づく分収林
	空中図根点	保護林	生物群集保護林保存地区
	境界点		希少個体群保護林
森林区画界	森林計画区界	風致の森	風景ゾーン
	林班界		風致探勝ゾーン
	小班界		自然観察教育林
管轄区界	森林管理署界		風景林
	担当区界		精英樹保護林
	自然公園指定地界		施業指標林
地種区分	特別保護地区界		展示林
	第１種特別地域界		試験地
	第２種特別地域界		保護樹帯
	第３種特別地域界		森林施業モデル林
	保安林区域界		ふれあいの森
	保護林区域界	種	採種園地
	自然環境保全区域界	貯	貯木場敷
	緑の回廊区域界	貸地	道路用地
	レクリエーションの森区域界		歩道敷
	鳥獣保護区界		電気事業用地
管理局所属	林道等		水路用地
	作業道	岩	岩石地
	歩道	崩	崩壊地
機能類型 山根	山地災害防止タイプ	荒	荒廃地
		草	草生地
水源かん養タイプ		池(囲)	池沼
		雑	その他雑地
自然維持タイプ		伐	伐採跡地
		未	未立木地
空間利用タイプ		山	森林管理署
		山	森林事務所
快適環境形成タイプ		研	研修所・保養所等
保安林	水源かん養保安林	スヒアカ40	人工林 単層林 40年生のスギ・ヒノキ・アカマツ・カラマツ
	土砂流出防備保安林	N40	40年生のその他の針葉樹
	土砂崩壊防備保安林	L40	40年生の広葉樹
	保健保安林	上木55 下木5	複層林 上木スギ55年生・下木ヒノキ5年生の複層林
	砂防指定地	A7	天然生 育成天然林 アカマツ
国立公園	国立公園 特別保護地区	A	アカマツ以外の針葉樹
	国立公園 第１種特別地域	a	広葉樹
	国立公園 第２種特別地域	人	天然生林 針葉樹
	国立公園 第３種特別地域	a	広葉樹
	緑の回廊	イ	カタカナの小班名のみのものは貸地
	都道府県自然環境保全地域普通地区		
	鳥獣保護区特別保護地区		丹沢山……山岳名
	鳥獣保護区		(丹沢山)……三角点名
	都市計画法に基づく風致地区		

東京神奈川森林管理署　☎0463-32-2867
森林事務所　☎0465-82-1716
（世附・丹沢）

図面番号	担当区	面積(ha)
4-1	箱根	1,499.81
4-2	世附	4,713.74
4-3	丹沢	2,158.94
4-4	津久井	669.99
	計画区計	9,042.48

国土地図株式会社