関東森林管理局　多摩森林計画区
東京神奈川森林管理署　第7次国有林野施業実施計画図　１（全1）

第Ⅸ公共座標

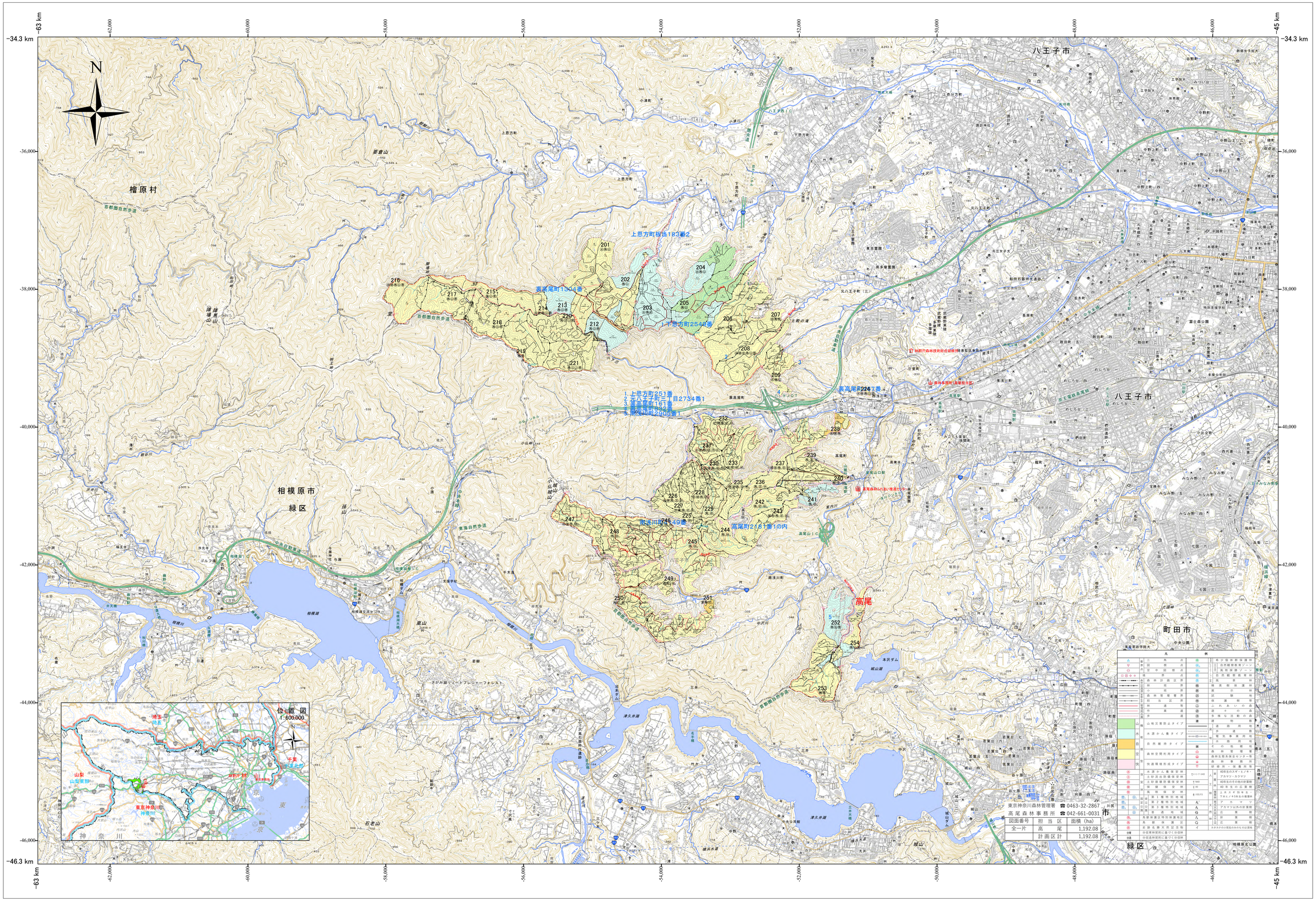

「測量法に基づく国土地理院長承認（使用）R 7JHs 792」
第三者がさらに複製する場合には、国土地理院長の承認を得なければならない。

1:20,000

0　0.5　1　1.5　2km

（1-1）　高尾　201～209・212～221・224～233・235～254