「測量法に基づく国土地理院長承認（複製）R 1JHT 1116」
「本製品を複製する場合には、国土地理院の長の承認を得なければならない」

千葉南部森林計画区

第６次国有林野施業実施計画図

令和元年度樹立

全2片の内第2片

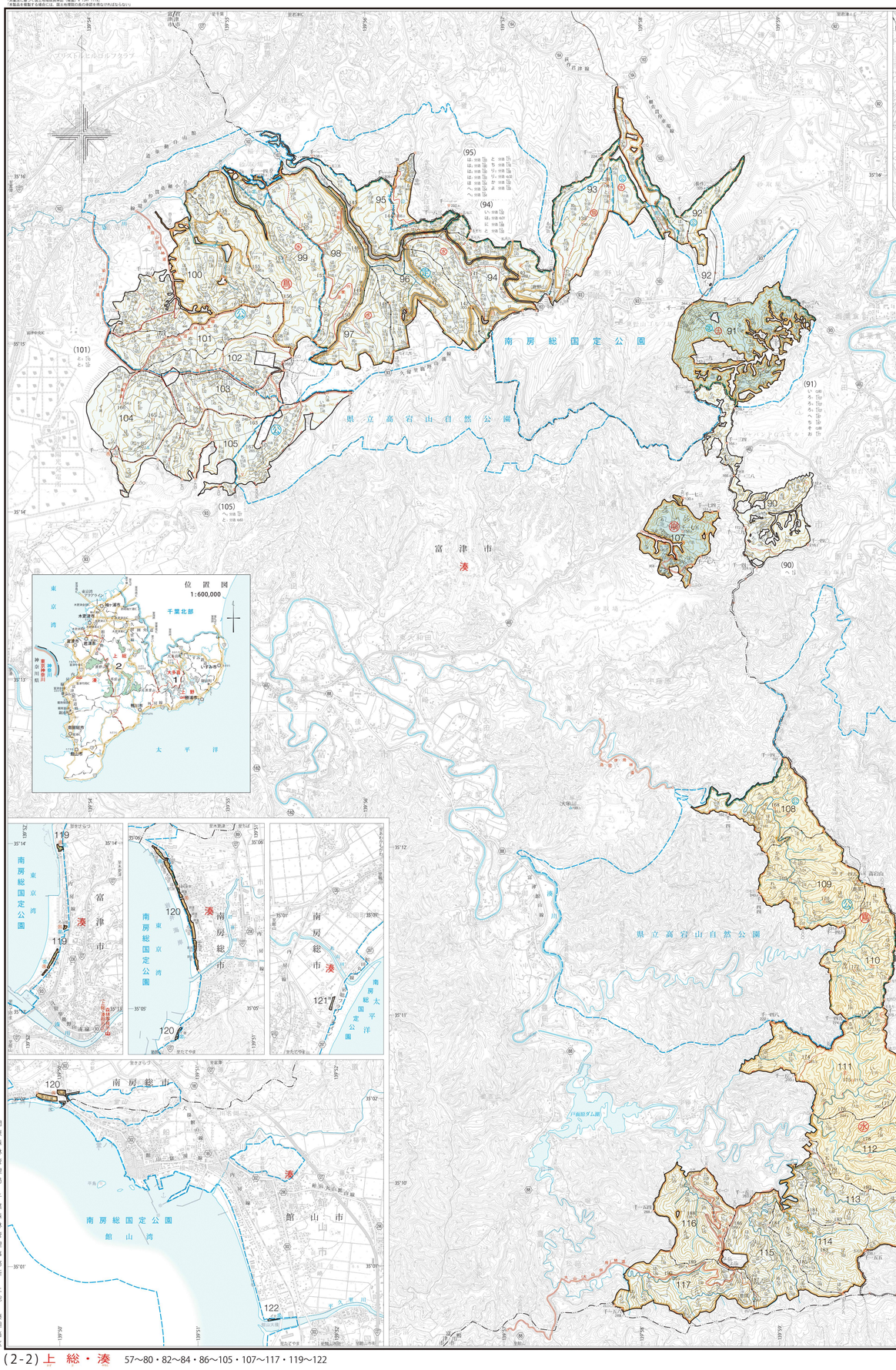

凡例

図面番号	担当区	面積(ha)
2-1	上野	2,034.80
	大多喜	1,534.83
2-2	上総	2,258.05
	湊	1,942.49
	計画区計	7,770.17

千葉森林管理事務所 ☎043-242-4656
森林事務所 ☎0439-67-0120
（上総・湊）

国土地図株式会社