利根下流森林計画区

第６次国有林野施業実施計画図

令和３年度樹立
全３片の内第３片

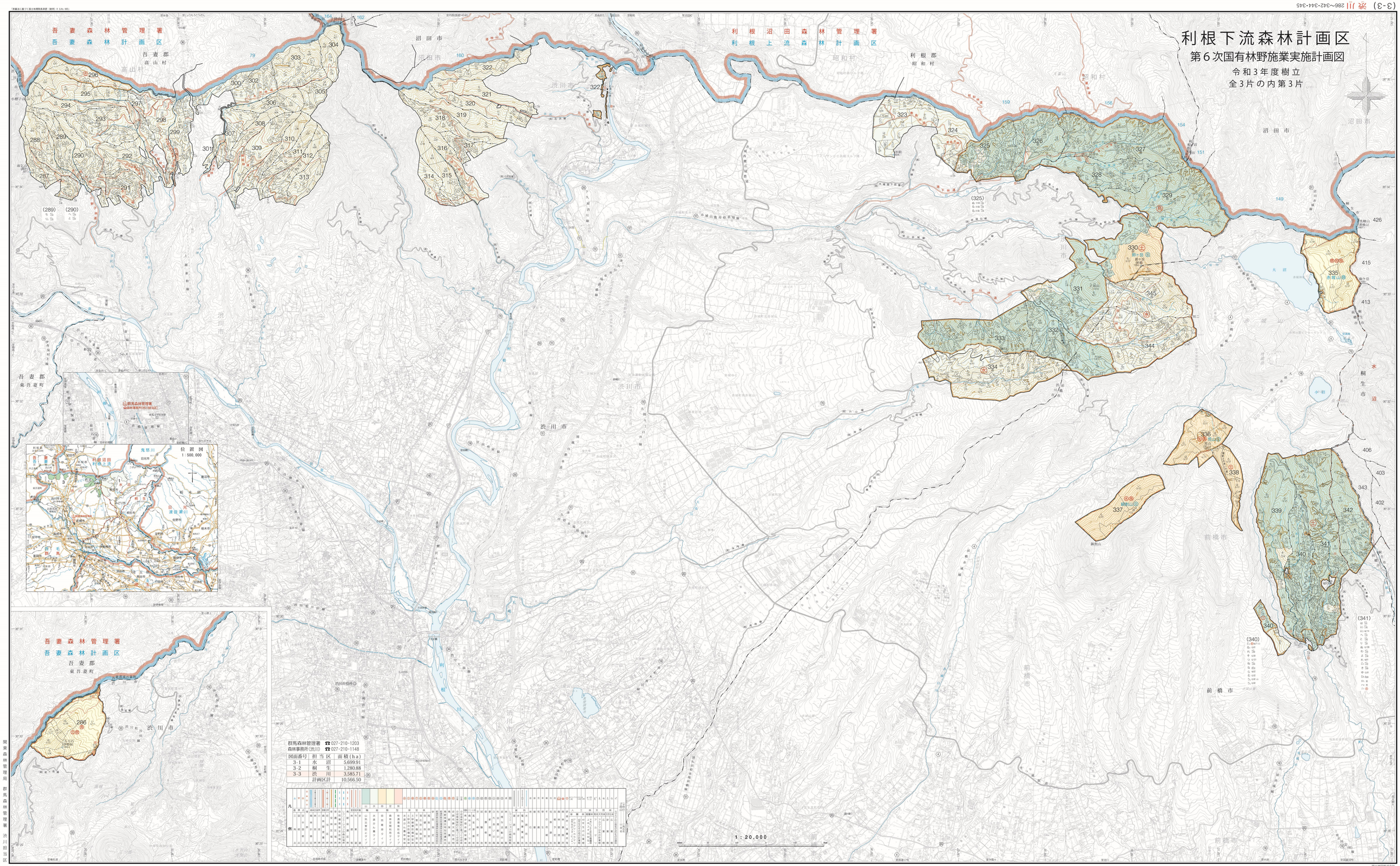

図面番号	担当区	面積(ha)
3-1	水沼	5,699.91
3-2	桐生	1,280.88
3-3	渋川	3,585.71
	計画区計	10,566.50

関東森林管理局 群馬森林管理署 渋川担当区

国土地図株式会社