「測量法に基づく国土地理院長承認（使用）R 4JHs 584」

吾妻森林計画区

第６次国有林野施業実施計画図

令和４年度樹立

全９片の内第５片

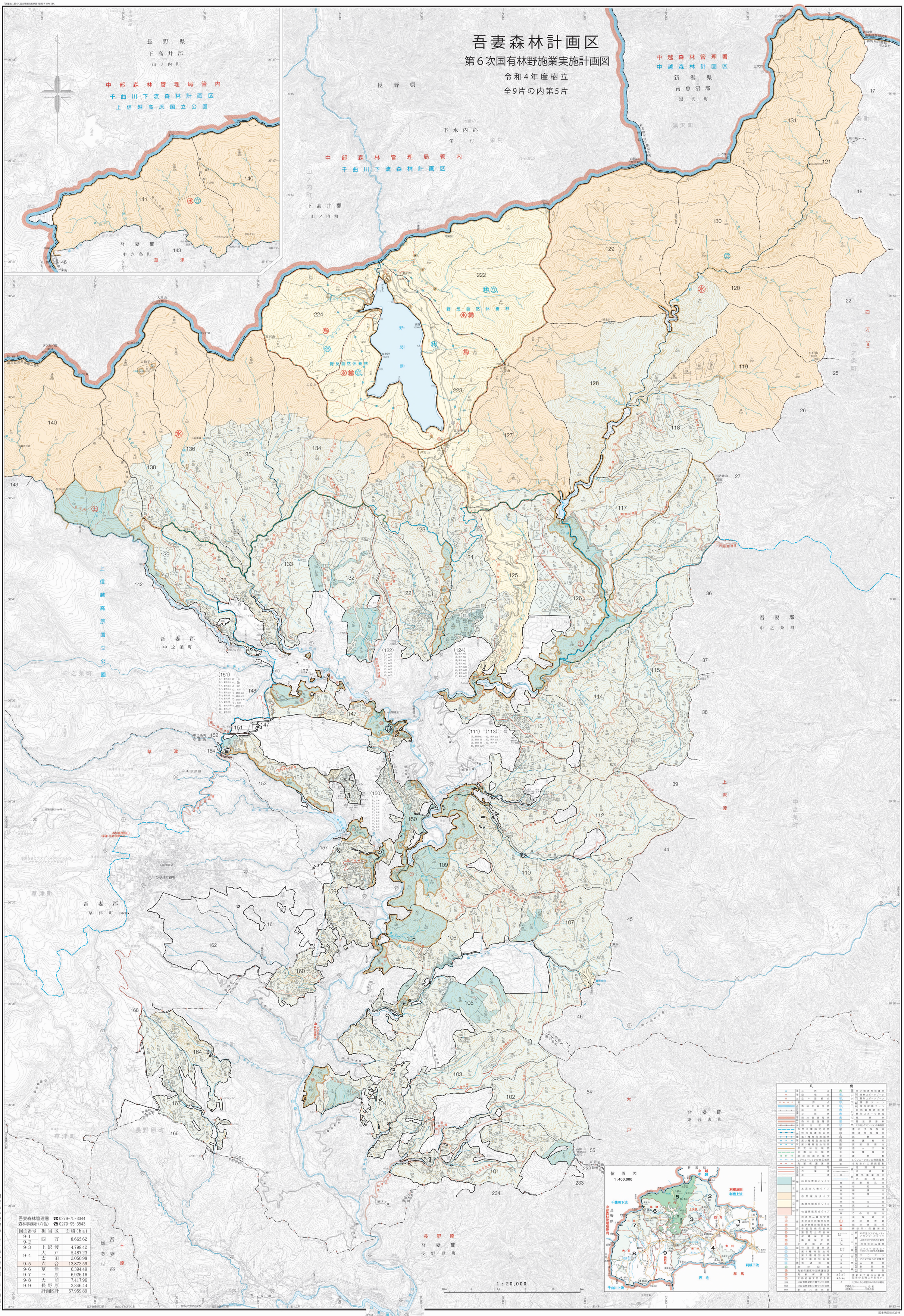

吾妻森林管理署　☎0279-75-3344
森林事務所（六合）　☎0279-95-3543

図面番号	担当区	面積（ha）
9-1	四万	8,665.62
9-2		
9-3	上沢渡	4,798.42
9-4	大戸	5,487.23
	太田	2,050.98
9-5	六合	13,872.59
9-6	草津	6,394.49
9-7	三原	6,926.16
9-8	大前	7,417.96
9-9	長野原	2,346.44
	計画区計	57,959.89

関東森林管理局　吾妻森林管理署　六合担当区

国土地図株式会社