「測量法に基づく国土地理院長承認（使用）R 4JHs 584」

吾妻森林計画区

第６次国有林野施業実施計画図

令和４年度樹立

全９片の内第２片

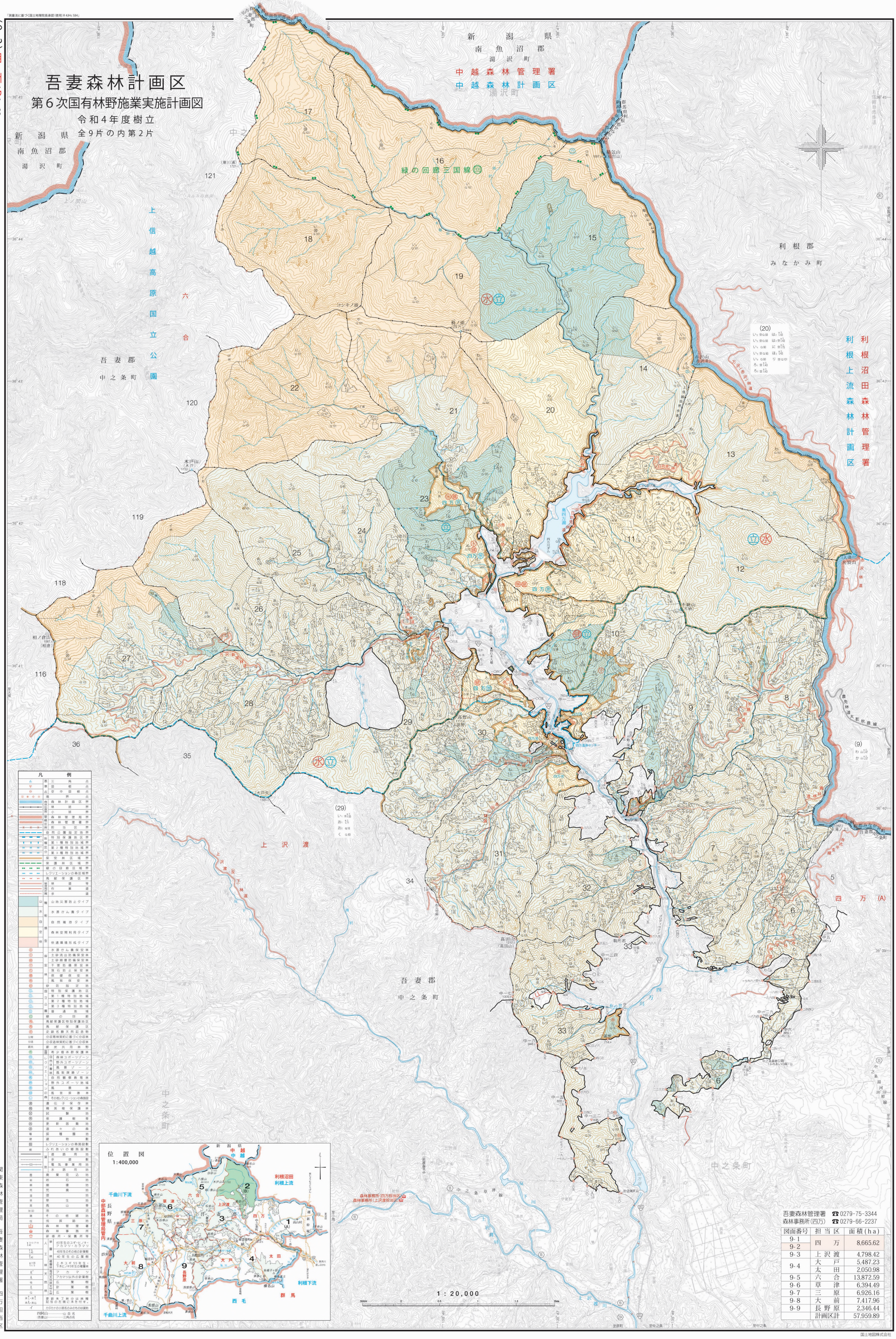

吾妻森林管理署 ☎0279-75-3344
森林事務所(四万) ☎0279-66-2237

図面番号	担当区	面積(ha)
9-1	四万	8,665.62
9-2		
9-3	上沢渡	4,798.42
9-4	大戸	5,487.23
	太田	2,050.98
9-5	六合	13,872.59
9-6	草津	6,394.49
9-7	三原	6,926.16
9-8	大前	7,417.96
9-9	長野原	2,346.44
	計画区計	57,959.89

国土地図株式会社