「測量法に基づく国土地理院長承認（複製）R 2JP 539」
「本製品を複製する場合には、国土地理院の長の承認を得なければならない」

利根上流森林計画区

第６次国有林野施業実施計画図

令和２年度樹立

全11片の内第４片

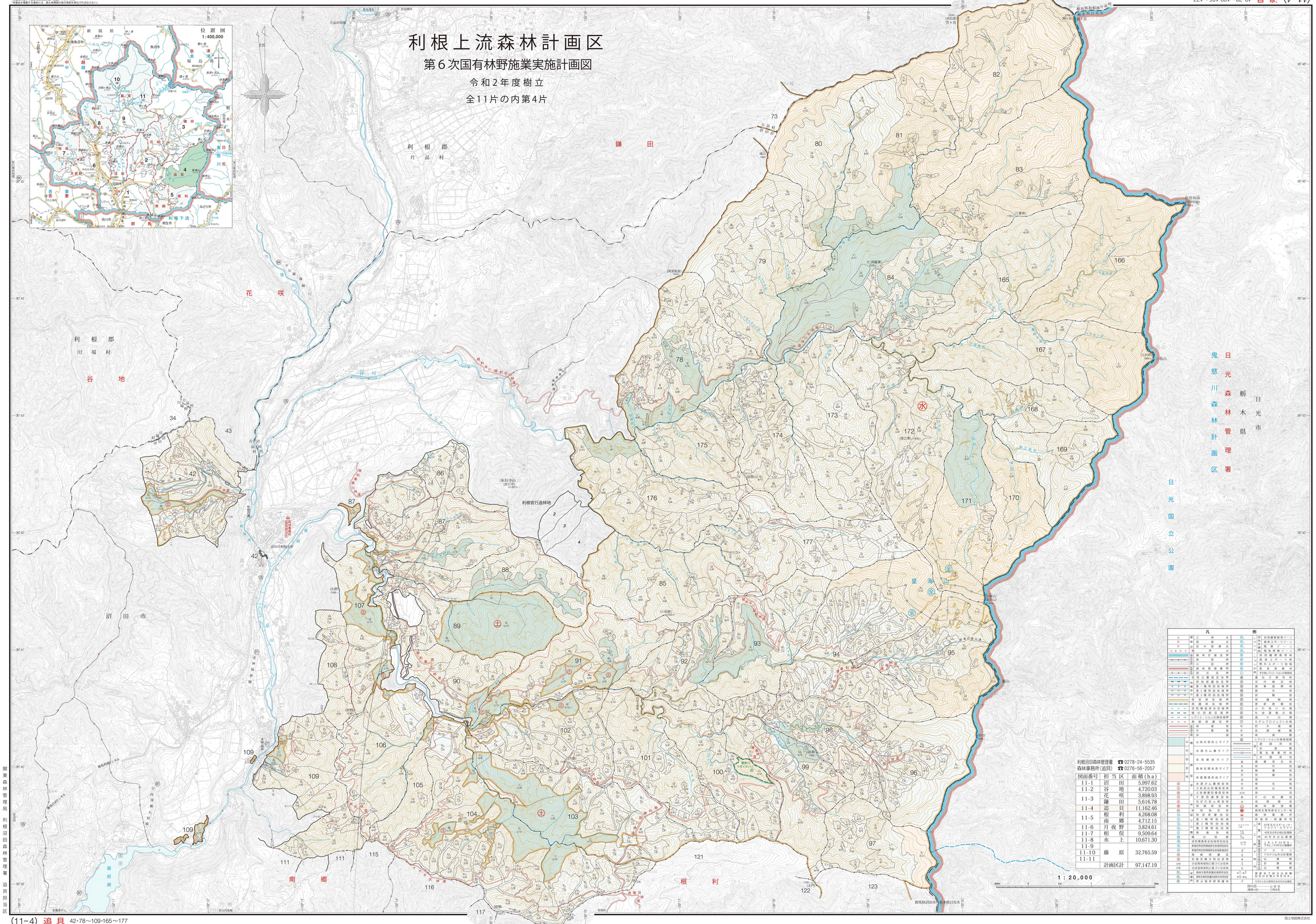

図面番号	担当区	面積(ha)
11-1	沼田	5,997.62
11-2	谷地	4,720.03
11-3	花咲	3,898.93
	鎌田	5,616.78
11-4	追貝	11,162.46
11-5	根利	4,268.08
	南郷	4,712.15
11-6	月夜野	3,824.61
11-7	相俣	9,509.64
11-8	水上	10,671.30
11-9		
11-10	藤原	32,765.59
11-11		
	計画区計	97,147.19

関東森林管理局 利根沼田森林管理署 追貝担当区
国土地図株式会社