「測量法に基づく国土地理院長承認（使用）R 3JHs 692」

渡良瀬川森林計画区

第6次国有林野施業実施計画図

令和３年度樹立

全１片

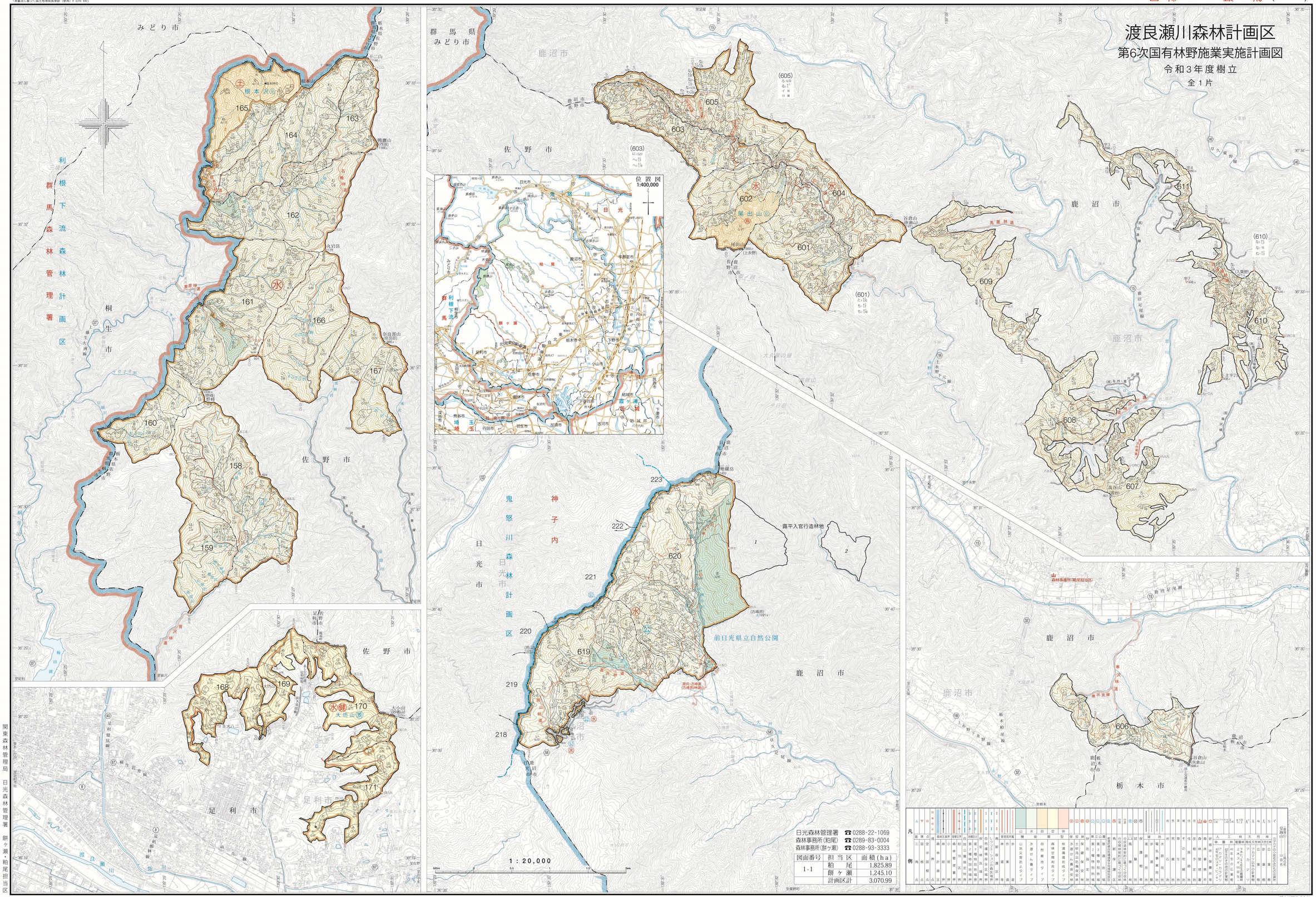

図面番号	担当区	面積(ha)
1-1	粕　尾	1,825.89
	餅ヶ瀬	1,245.10
	計画区計	3,070.99

国土地図株式会社