「測量法に基づく国土地理院長承認（複製）第 2 20号 538」
「本製品を複製する場合には、国土地理院の長の承認を得なければならない」

那珂川森林計画区

第６次国有林野施業実施計画図

令和２年度樹立

全６片の内第２片

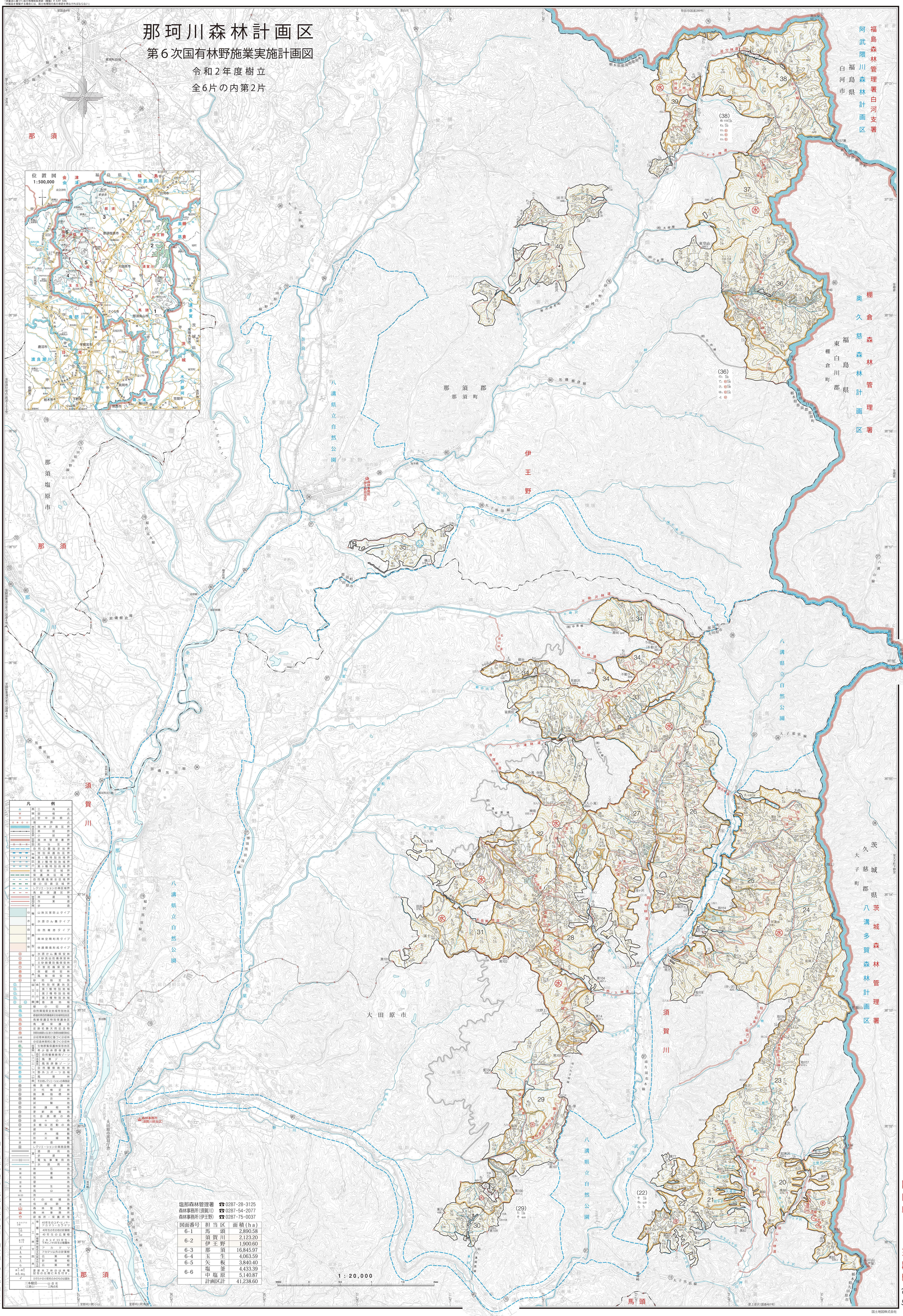

凡例

基準点	三角点	
	水準点	
	電子基準点	
境界	境界点	
森林区分	森林計画区界	
	林班界	
	小班界	
管轄区分	森林管理署界	
	担当区界	
地域区分	自然公園指定地界	
	特別保護地区界	
	第1種特別地域界	
	第2種特別地域界	
	第3種特別地域界	
	保安林区域界	
	保護林区域界	
	自然環境保全区域界	
	緑の回廊区域界	
	レクリエーションの森区域界	
	鳥獣保護区界	
管理用区分	林道等	
	作業道	
	歩道	
山水自然空間機能	山地災害防止タイプ	
	水源かん養タイプ	
	自然維持タイプ	
	森林空間利用タイプ	
	快適環境形成タイプ	
保安林	水源かん養保安林	
	土砂流出防備保安林	
	土砂崩壊防備保安林	
	干害防備保安林	
	保健保安林	
	風致保安林	
	砂防指定地	
国立公園	特別保護地区	
	第1種特別地域	
	第2種特別地域	
	第3種特別地域	
	普通地域	
	緑の回廊	
	自然環境保全地域特別地区	
	都道府県自然環境保全地域特別地区	
	鳥獣保護区特別保護地区	
	鳥獣保護区	
	史跡名勝天然記念物	
	別枠地域防止法文化財保護区域	
分収育林	分収育林契約に基づく分収林	
分収造林	分収造林契約に基づく分収林	
保安林	生物群集保護林保存地区	
	希少個体群保護林	
レクリエーションの森	自然観察教育ゾーン	
	風景ゾーン	
	風致探勝ゾーン	
	自然観察教育林	
	野外スポーツ地域	
	風景林	
	その他レクリエーションの森施設	
	病害虫防除	
	次代検定林	
	施業指標林	
	展示林	
	試験地	
	保護樹帯	
	更新困難地	
	社会貢献の森	
	遺伝子保存林	
	多様な活動の森	
建物	建物数	
貯木場	貯木場数	
防火線	防火線数	
林道	林道数	
レクリエーションの森施設	レクリエーションの森施設数	
道路	道路用地	
	歩道数	
	電気事業用地	
	水路用地	
岩石	岩石地	
崩壊	崩壊地	
荒廃	荒廃地	
湿地	湿地	
草地	草地	
高山帯	高山帯	
池沼	池沼	
その他雑地	その他雑地	
伐採跡地	伐採跡地	
森林管理署	森林管理署	
森林事務所	森林事務所	
研修所・保養所等	研修所・保養所等	
人工林	単層林	40年生のスギ・ヒノキ・アカマツ・カラマツ
		40年生のその他の針葉樹
	複層林	40年生の広葉樹
		上木スギ55年生・下木ヒノキ5年生の複層林
天然林	針葉樹	アカマツ
		アカマツ以外の針葉樹
	広葉樹	広葉樹
人工林	針葉樹	針葉樹
	広葉樹	広葉樹
未立木地・未済・未Q	更新未了林分は林種記号の左側に朱を付す。	
イ	カタカナの小字名のみのものは翼地	

三本稜線……山名
(三角山)……三角点名

塩那森林管理署	☎0287-28-3125
森林事務所(須賀川)	☎0287-54-2077
森林事務所(伊王野)	☎0287-75-0037

図面番号	担当区	面積(ha)
6-1	馬頭	2,890.58
6-2	須賀川	2,123.20
	伊王野	1,900.60
6-3	那須	16,845.97
6-4	玉生	4,063.59
6-5	矢板	3,840.40
6-6	塩釜	4,433.39
	中塩原	5,140.87
	計画区計	41,238.60

国土地図株式会社