関東森林管理局　那珂川森林計画区
塩那森林管理署　第7次国有林野施業実施計画図　2（全9）

第Ⅸ公共座標

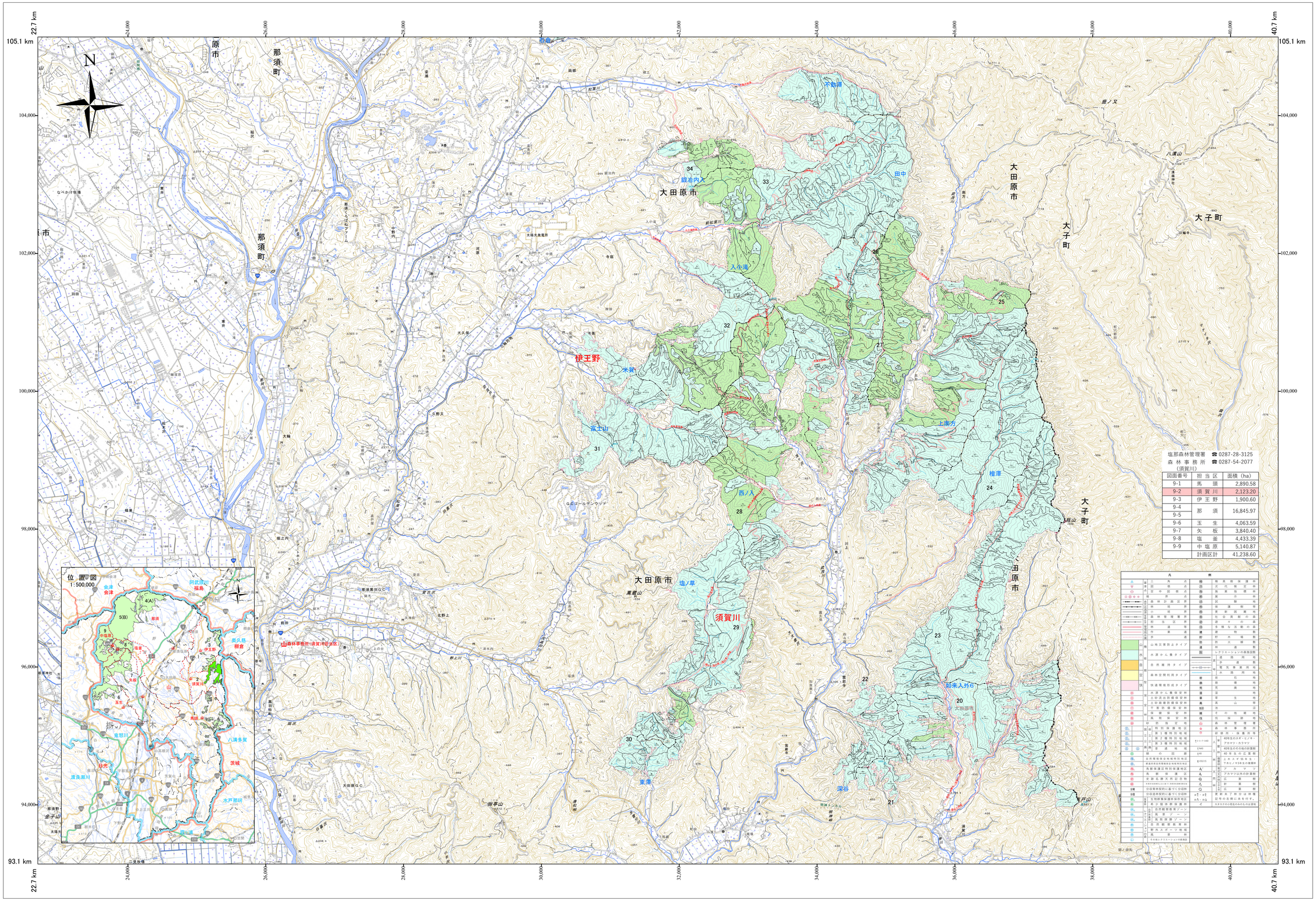

図面番号	担当区	面積（ha）
9-1	馬頭	2,890.58
9-2	須賀川	2,123.20
9-3	伊王野	1,900.60
9-4	那須	16,845.97
9-5		
9-6	玉生	4,063.59
9-7	矢板	3,840.40
9-8	塩釜	4,433.39
9-9	中塩原	5,140.87
計画区計		41,238.60

凡例

△	三角点	特	特定森林保護林
▽	水準点	次	次代検定林
⊙	空中写真標定点	施	施業指標林
国	国有林の境界	国	国有林
森	森林計画区界	試	試験地
市	市町村界	保	保護林
管	森林管理署界	更	更新困難地
担	担当区界	社	社会貢献の森
林	林道	生	生物の森
作	作業道	多	多様な活動の森
道	道	建	建物敷
貯	貯木場敷	防	防火線敷
山地災害防止タイプ		道	道路用地
水源かん養タイプ		林	林道敷
自然維持タイプ		国	国有林のクリエーションの森林区
森林空間利用タイプ		道	道路用地
快適環境形成タイプ		官	官舎敷
水源かん養保安林		電	電気事業用地
土砂流出防備保安林		水	水路用地
土砂崩壊防備保安林		岩	岩石地
干潮防備保安林		崩	崩壊地
保健保安林		荒	荒廃地
風致保安林		湿	湿地
砂防指定地		草	草生地
森林法第5条第1項第1号の地域		高	高山帯
森林法第5条第1項第2号の地域		施設	施設
森林法第5条第1項第3号の地域		沼	沼
国立公園		他	その他の地種
国定公園		伐	伐採跡地
鳥獣保護区		森	森林管理署
自然環境保全地域特別地区		研	研修所・保養所等
都道府県自然環境保全地域特別地区		樹種	40年生のスギ・ヒノキ・アカマツ・カラマツ
鳥類保護区特別保護地区			40年生のその他の針葉樹
鳥獣保護区			40年生の広葉樹
史跡名勝天然記念物		人工林	人工スギ・ヒノキ生育
林野庁所管の国有林野における自然環境保全林			下木ヒノキ5年生の植栽林
分収育林契約に基づく分収林		別表	アカマツ
分収造林契約に基づく分収林			アカマツ以外の針葉樹
生物多様性保全のための国有林野における施業等の実施に関する指針			広葉樹
生物多様性保全のための国有林野における施業等の実施に関する指針			針・広葉樹
自然環境保全林			広葉樹
希少個体群保護林			更新未了林分は林種記号の次に○を付す
自然観察教育ゾーン		イ	カタカナの○は花のみのヒノキ採種
風景ゾーン			
風致保勝ゾーン			
自然観察教育林			
野外スポーツ地域			
風景林			
その他レクリエーションの用に供する森林			

関東森林管理局　塩那森林管理署

令和七年度　第七次樹立

「測量法に基づく国土地理院長承認（使用）R 7JHs 792」
第三者がさらに複製する場合には、国土地理院長の承認を得なければならない。

1:20,000

0　0.5　1　1.5　2km

（9-2）須賀川　20～30