「測量法に基づく国土地理院長承認（使用）R 3JHs 692」

会津森林計画区

第６次国有林野施業実施計画図

令和３年度樹立

全28片の内第24片

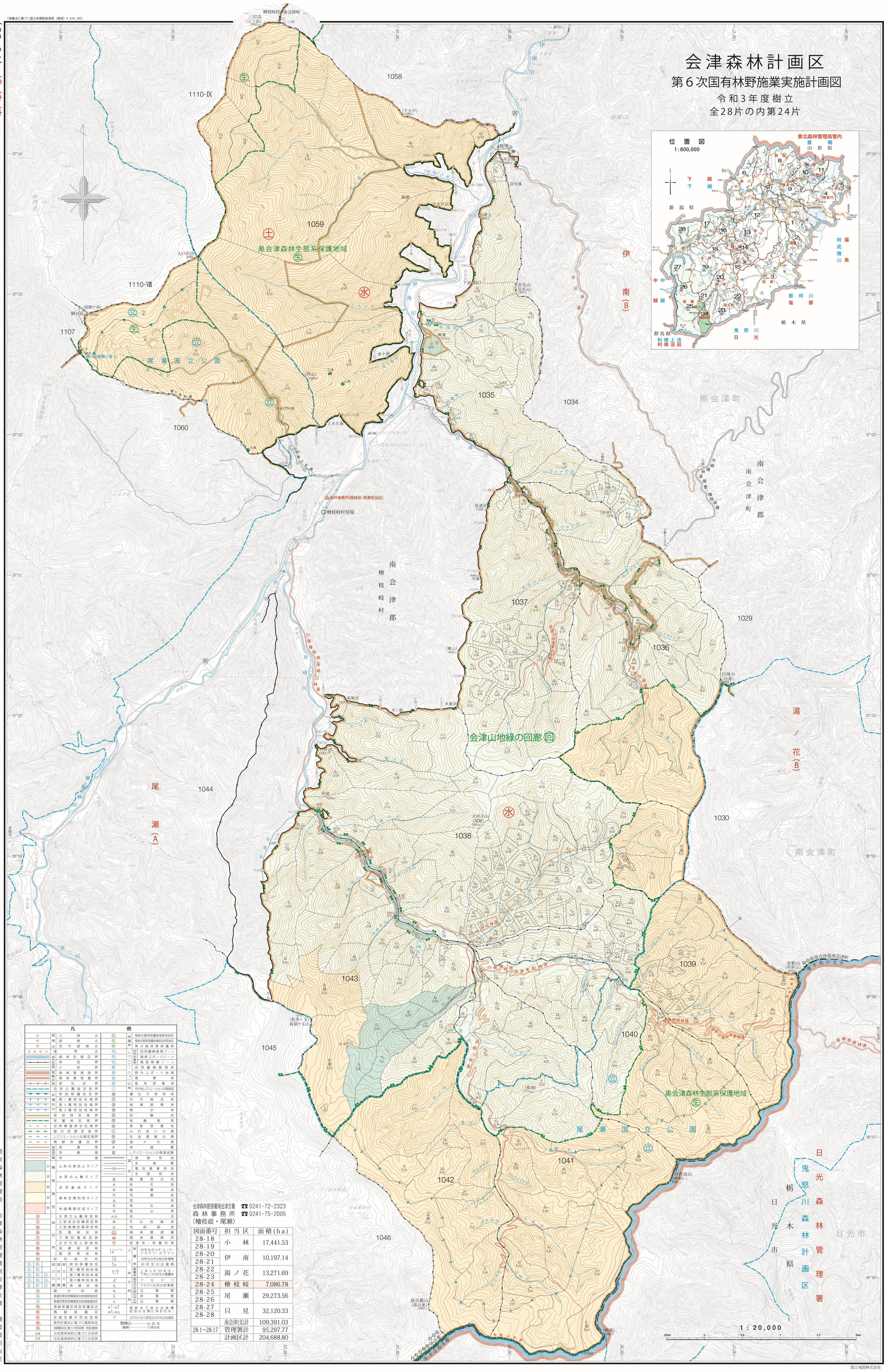

凡例

基準点	三角点
	国根点
	空中国根点
境界	点
森林計画区界	
林班界	
小班界	
森林管理局界	
森林管理署界	
担当区界	
自然公園指定地界	
特別保護地区界	
第1種特別地域界	
第2種特別地域界	
第3種特別地域界	
保安林区域界	
保護林区域界	
自然環境保全区域界	
緑の回廊区域界	
レクリエーションの森区域界	
鳥獣保護区界	
管理用属 林道等	
作業道	
歩道	
機能類型 山地災害防止タイプ	
水源かん養タイプ	
自然維持タイプ	
森林空間利用タイプ	
快適環境形成タイプ	
保安林 水源かん養保安林	
土砂流出防備保安林	
土砂崩壊防備保安林	
防風保安林	
干害防備保安林	
なだれ防止保安林	
保健保安林	
風致保安林	
砂防指定地	
国立公園 特別保護地区	
県立公園 第1種特別地域	
第2種特別地域	
第3種特別地域	
普通地域	
緑の回廊	
都道府県自然環境保全地域特別地区	
都道府県自然環境保全地域普通地区	
鳥獣保護区特別保護地区	
鳥獣保護区	
史跡名勝天然記念物	
都市計画法に基づく風致地区	
林業種苗法に基づく特別母樹・特別母樹林	
分収育林契約に基づく分収林	
分収造林契約に基づく分収林	

保護林	森林生態系保護地域保存地区
	森林生態系保護地域保全利用地区
	希少個体群保護林
レクリエーションの森 自然休養林	自然観察教育ゾーン
	森林スポーツゾーン
	風致探勝ゾーン
自然観察教育林	
野外スポーツ地域	
風景林	
風致探勝林	
その他レクリエーションの森施設	
遺伝子保存林	
次代検定林	
施業指標林	
展示林	
試験地	
保護樹等	
更新困難地	
ふれあいの森	
社会貢献の森	
道々の森	
林道数	
レクリエーションの森施設数	
道路用地	
歩道数	
電気事業用地	
水路用地	
廃棄見込地	
岩石地	
崩壊地	
荒廃地	
湿地	
草生地	
高山等	
池沼	
その他雑地	
伐採跡地	
森林管理署	
森林事務所	
研修所・保養所等	
人工林 単層林	40年生のスギ・ヒノキ・アカマツ・カラマツ
	40年生のその他の針葉樹
	40年生の広葉樹
複層林	上木スギ55年生・下木ヒノキ5年生の複層林
天然林	アカマツ
針葉樹	アカマツ以外の針葉樹
広葉樹	
針葉樹	
広葉樹	
更新未了林分は林種記号の左側に未を付す。	
カタカナの小班名のみのものは貸地	

磐梯山……山岳名
（磐梯）……三角点名

会津森林管理署南会津支署 ☎0241-72-2323
森林事務所 ☎0241-75-2005
（檜枝岐・尾瀬）

図面番号	担当区	面積(ha)
28-18	小林	17,441.53
28-19		
28-20	伊南	10,197.14
28-21		
28-22	湯ノ花	13,271.69
28-23		
28-24	檜枝岐	7,086.78
28-25	尾瀬	29,273.56
28-26		
28-27	只見	32,120.33
28-28		
	南会津(支)計	109,391.03
28-1～28-17	管理署計	95,297.77
	計画区計	204,688.80

国土地図株式会社