

# 会津森林計画区 第6次国有林野施業実施計画図 令和3年度樹立 全28片の内第20片

会津森林管理署  
大沼郡  
昭和村  
大 声

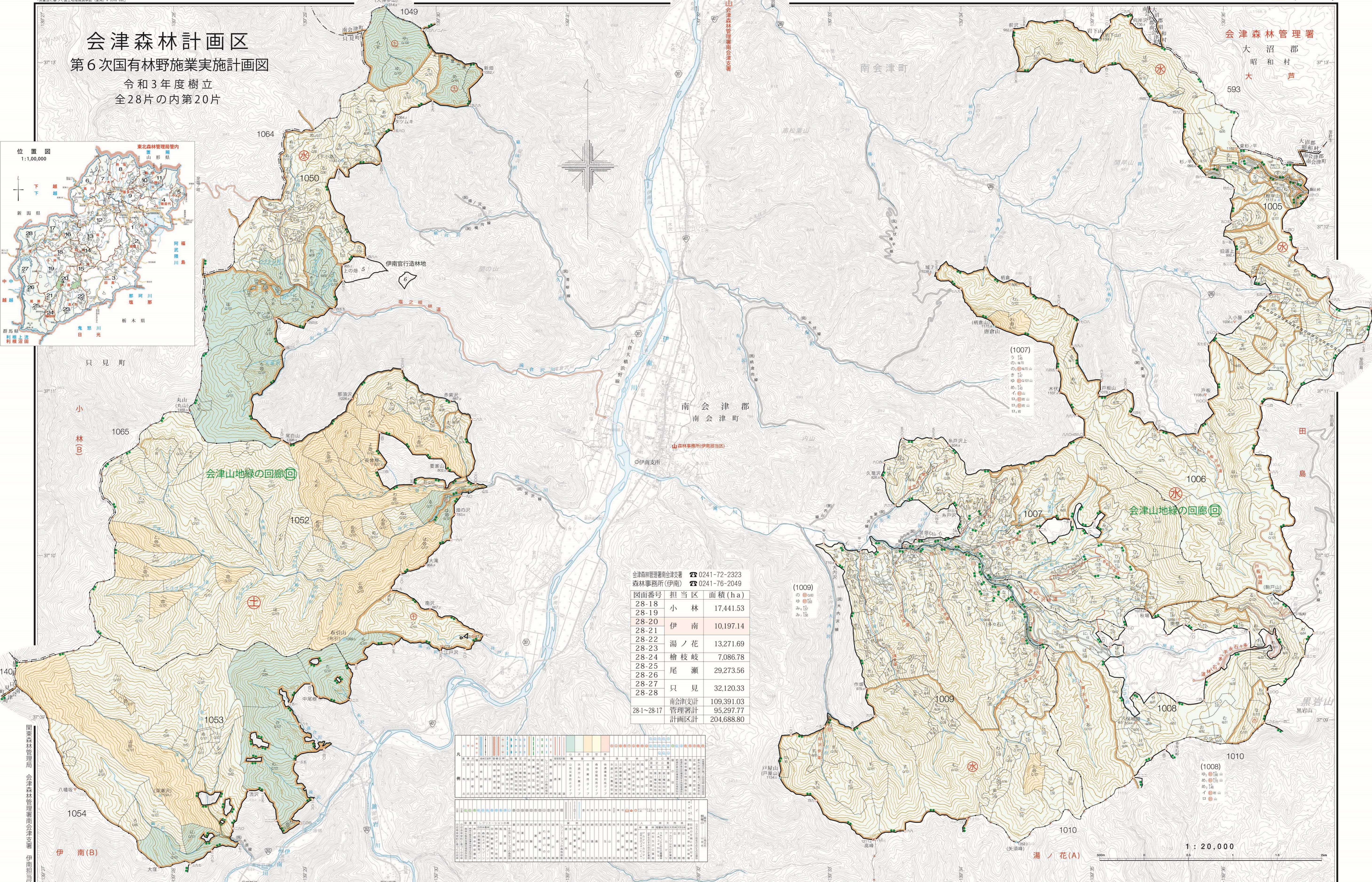
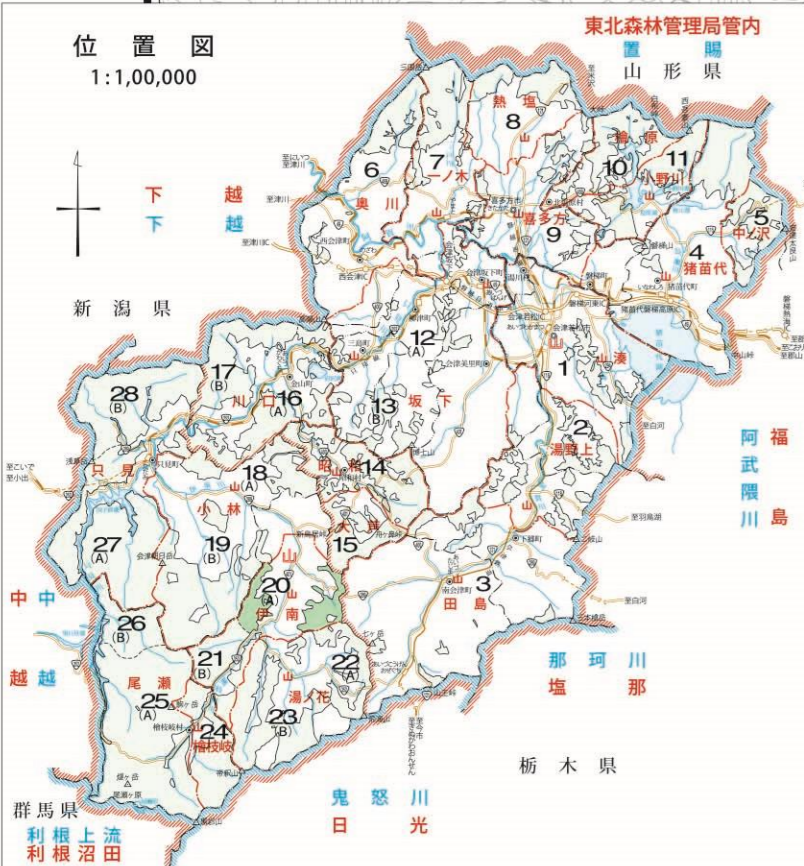

会津森林管理署南会津支署 ☎ 0241-72-2323  
森林事務所(伊南) ☎ 0241-76-2049

| 図面番号    | 担当区 | 面積 (ha)    |
|---------|-----|------------|
| 28-18   | 小林  | 17,441.53  |
| 28-19   | 伊南  | 10,197.14  |
| 28-20   | 伊南  | 10,197.14  |
| 28-21   | 伊南  | 10,197.14  |
| 28-22   | 湯ノ花 | 13,271.69  |
| 28-23   | 湯ノ花 | 13,271.69  |
| 28-24   | 檜枝岐 | 7,086.78   |
| 28-25   | 尾瀬  | 29,273.56  |
| 28-26   | 尾瀬  | 29,273.56  |
| 28-27   | 只見  | 32,120.33  |
| 28-28   | 只見  | 32,120.33  |
| 南会津(支)計 |     | 109,391.03 |
| 管理署計    |     | 95,297.77  |
| 計画区計    |     | 204,688.80 |

| 凡   | 色   | 内容     |
|-----|-----|--------|
| 赤   | 赤   | 国定公園   |
| 黄   | 黄   | 国定自然公園 |
| 緑   | 緑   | 国定文化公園 |
| 青   | 青   | 国定史跡公園 |
| 紫   | 紫   | 国定史跡公園 |
| 茶   | 茶   | 国定史跡公園 |
| 黒   | 黒   | 国定史跡公園 |
| 白   | 白   | 国定史跡公園 |
| ... | ... | ...    |

1 : 20,000