「この地図は、国土地理院長の承認を得て、同院発行の５万分の１地形図を複製したものである。(承認番号　平27情複、第218号)」



# 会津森林計画区
# 森林位置図
## ５片の５

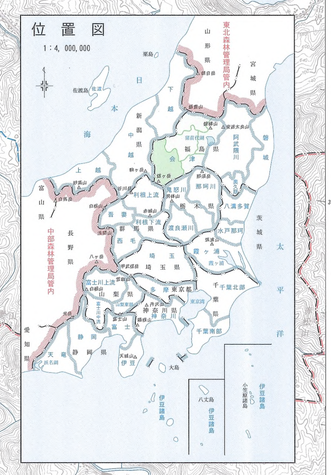




使用した地形図

| | | | |
|---|---|---|---|
| 守門岳 H20 | 只見 H15 | 宮下 W2 | |
| 須原 H19 | 小林 H21 | 針生 H14 | |
| 八海山 H19 | 檜枝岐 H15 | 糸沢 H14 | |
| 藤原 H5 | 燧ケ岳 H5 | 川治 H2 | |

1：50，000

凡例

- 森林管理局界
- 森林計画区界
- 森林管理署・支署界
- 担当区界
- 林班界
- 自然公園界
- 保護林区域界
- 自然環境保全地域界
- 緑の回廊区域界
- レクリエーションの森界
- 檜枝岐 担当区名
- 2 林班名
- 只見5 官行造林地
- 5 他計画区国有林
- 森林管理支署
- 森林事務所
- 保養所等
- 林道
- 作業道
- 国有林野 制限林
- 普通林
- 官行造林地 制限林
- 普通林

該当制限林の種類

保安林（水源かん養、土砂流出防備、土砂崩壊防備、防風、干害防備、なだれ防止、保健、風致）
砂防指定地
国立公園（特別保護地区、第１種、２種、３種特別地域　地種区分未定の特別地域）
国定公園（特別保護地区、第１種、２種特別地域）
県立公園（第１種、２種、３種特別地域）
県自然環境保全地域特別地区
鳥獣保護区特別保護地区
史跡名勝天然記念物
都市計画法に基づく風致地区
林業種苗法に基づく特別母樹・特別母樹林

平成二十三年度　関東森林管理局　会津森林管理署南会津支署

地図調製 ㈱ mmaps 昭文社／電話(03)3556-8156(関東営業部)