

会津森林計画区

第6次国有林野施業実施計画図

令和3年度樹立
全28片の内第17片

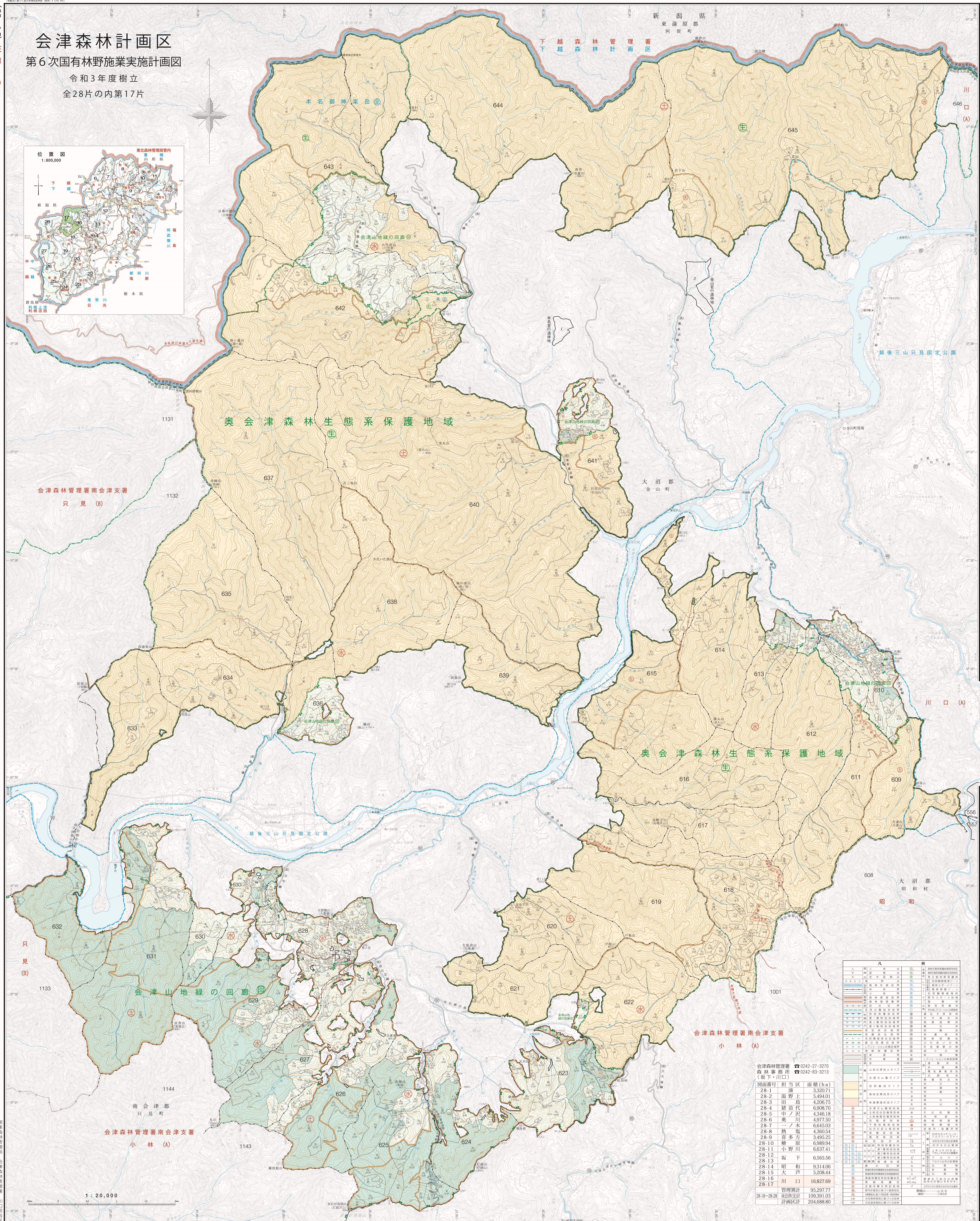
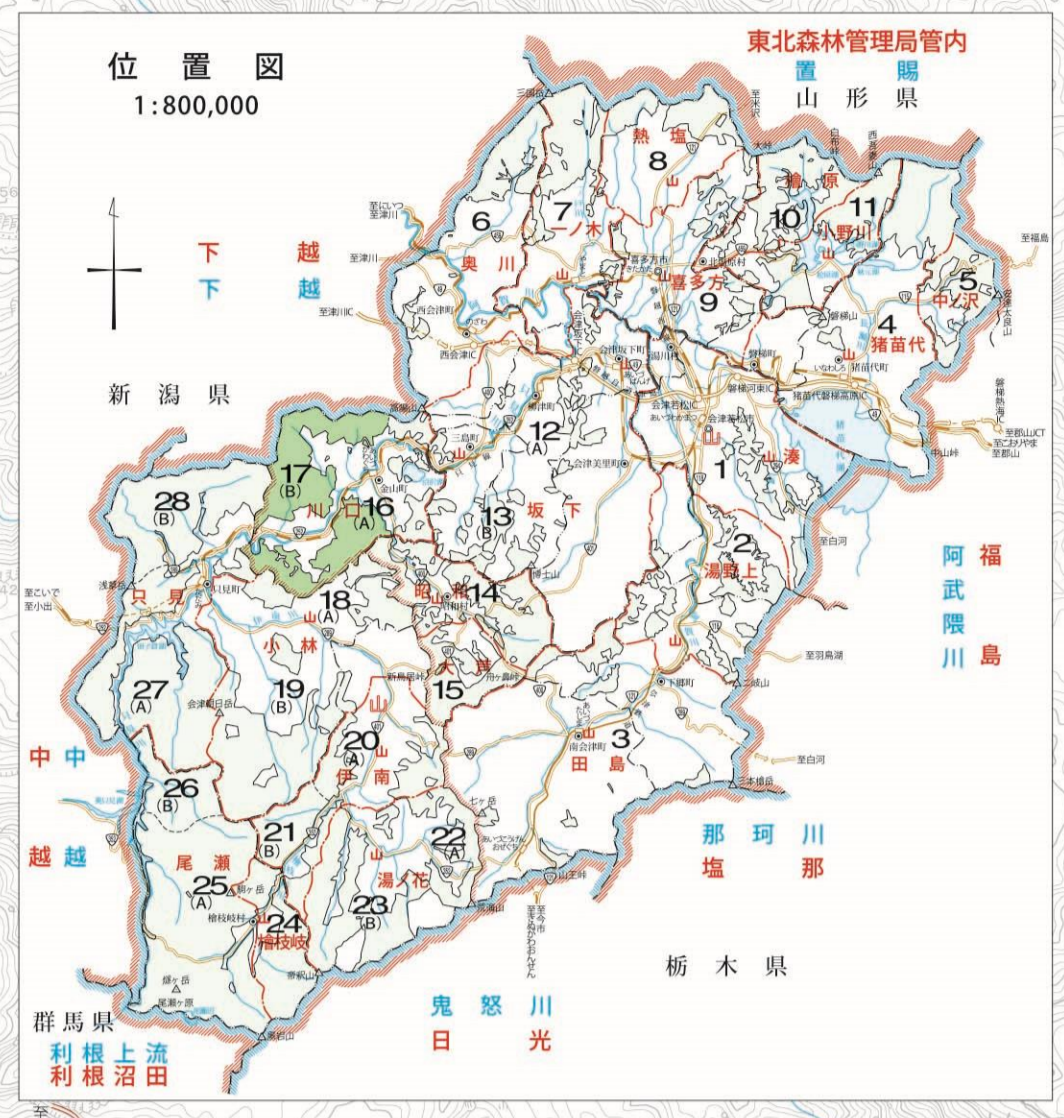

| 凡例 | | 備考 | |
|----------|---------|-----|--------------|
| ● | 会津森林管理署 | ● | 0242-27-3270 |
| ● | 森林事務所 | ● | 0242-83-3213 |
| ● | 川口 | | |
| ■ | 図面番号 | 担当区 | 面積(ha) |
| 28-1 | 浪 | | 3,320.71 |
| 28-2 | 湯野上 | | 5,494.01 |
| 28-3 | 田島 | | 4,208.75 |
| 28-4 | 猪苗代 | | 6,908.70 |
| 28-5 | 中ノ沢 | | 4,346.18 |
| 28-6 | 奥川 | | 4,977.50 |
| 28-7 | ノ木 | | 6,645.03 |
| 28-8 | 熱塩 | | 4,360.54 |
| 28-9 | 喜多方 | | 3,495.25 |
| 28-10 | 柳原 | | 6,989.94 |
| 28-11 | 小野川 | | 6,637.41 |
| 28-12 | 坂下 | | 6,565.56 |
| 28-14 | 昭和 | | 9,314.06 |
| 28-15 | 大芦 | | 5,208.44 |
| 28-16 | 川口 | | 16,827.69 |
| 28-17 | 管理設計 | | 95,297.77 |
| 28-18-28 | 南会津支署 | | 109,391.03 |
| 28-18-28 | 計画区計 | | 204,688.80 |

1:20,000