「測量法に基づく国土地理院長承認（使用）R 3JHs 692」

# 会津森林計画区

## 第６次国有林野施業実施計画図

令和３年度樹立

全28片の内第9片

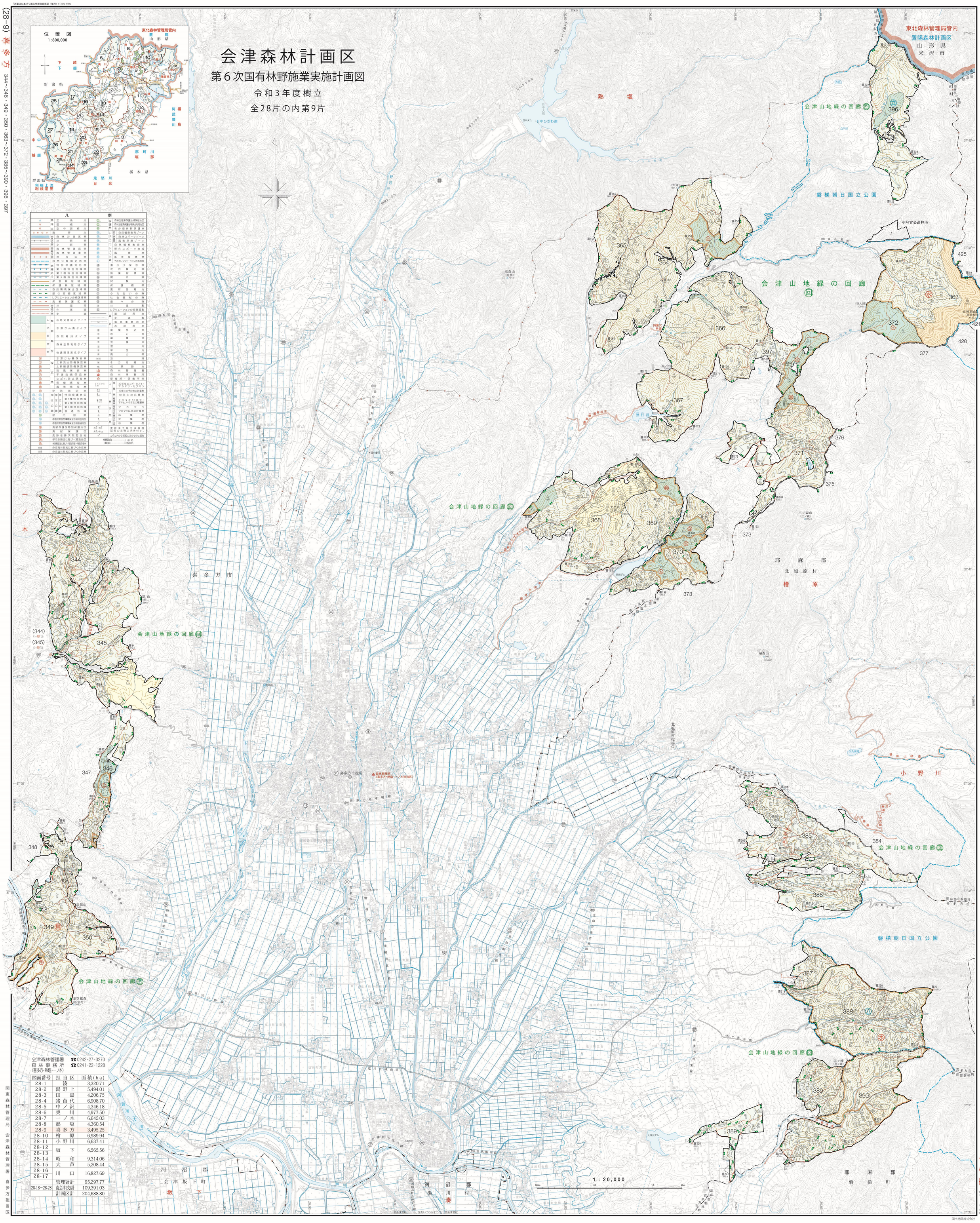


会津森林管理署　☎0242-27-3270
森林事務所　☎0241-22-1228
(喜多方・熱塩・一ノ木)

| 図面番号 | 担当区 | 面積(ha) |
|---|---|---|
| 28-1 | 湊 | 3,320.71 |
| 28-2 | 湯野上 | 5,494.01 |
| 28-3 | 田島 | 4,206.75 |
| 28-4 | 猪苗代 | 6,908.70 |
| 28-5 | 中ノ沢 | 4,346.18 |
| 28-6 | 奥川 | 4,977.50 |
| 28-7 | 一ノ木 | 6,645.03 |
| 28-8 | 熱塩 | 4,360.54 |
| 28-9 | 喜多方 | 3,495.25 |
| 28-10 | 檜原 | 6,989.94 |
| 28-11 | 小野川 | 6,637.41 |
| 28-12<br>28-13 | 坂下 | 6,565.56 |
| 28-14 | 昭和 | 9,314.06 |
| 28-15 | 大芦 | 5,208.44 |
| 28-16<br>28-17 | 川口 | 16,827.69 |
| | 管理署計 | 95,297.77 |
| 28-18~28-28 | 南会津(支)計 | 109,391.03 |
| | 計画区計 | 204,688.80 |

関東森林管理局　会津森林管理署　喜多方担当区



国土地図株式会社