「この地図は、国土地理院長の承認を得て、同院発行の５万分１
地形図を複製したものである。（承認番号　平27情複、第871号）」

阿武隈川森林計画区
森林位置図
５片の５

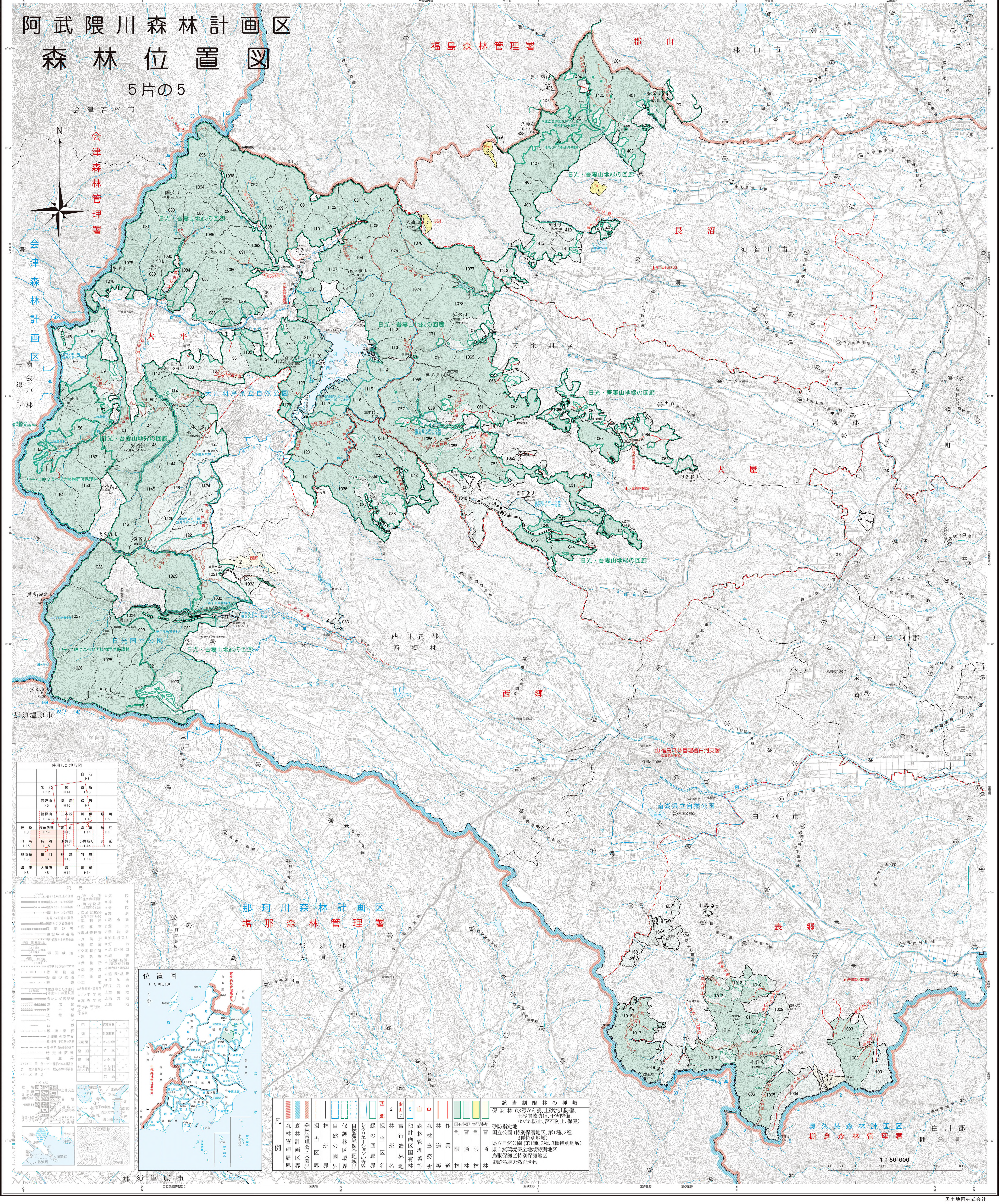
会津若松市
N
会津森林管理署
会津森林計画区
南会津郡下郷町
福島森林管理署
郡山
郡山市
長沼
須賀川市
天栄村
岩瀬郡
鏡石町
大屋
矢吹町
西白河郡
西郷村
泉崎村
中島村
西郷
白河市
表郷
大平
大川羽鳥県立自然公園
南湖県立自然公園
山福島森林管理署白河支署
日光・吾妻山地緑の回廊
日光国立公園
甲子二岐沢温泉ブナ植物群落保護林
那須塩原市
那珂川森林計画区
塩那森林管理署
那須郡
那須町
奥久慈森林計画区
棚倉森林管理署
東白川郡
棚倉町
使用した地形図
位置図
1：4,000,000
1：50,000
至黒磯
至伊王野
至棚倉

凡例	
	森林管理局界
	森林計画区界
	森林管理署・支署界
	担当区界
	林班界
	自然公園界
	保護林区域界
	自然環境保全地域界
	レクリエーションの森界
	緑の回廊界
西郷	担当区名
2	林班名
金山 1	官行造林地
5	他計画区国有林
山	森林管理署等
山	森林事務所
	林道等
	作業道
🟩	国有林野 制限林
⬜	国有林野 普通林
🟨	官行造林地 制限林
⬜	官行造林地 普通林

該当制限林の種類
保安林（水源かん養、土砂流出防備、土砂崩壊防備、干害防備、なだれ防止、落石防止、保健）
砂防指定地
国立公園（特別保護地区、第1種、2種、3種特別地域）
県立自然公園（第1種、2種、3種特別地域）
県自然環境保全地域特別地区
鳥獣保護区特別保護地区
史跡名勝天然記念物

平成二十六年度　関東森林管理局　福島森林管理署　白河支署

国土地図株式会社