「測量法に基づく国土地理院長承認（複製）R 1JHf 1119」
「本製品を複製する場合には、国土地理院の長の承認を得なければならない」

阿武隈川森林計画区

第６次国有林野施業実施計画図

令和元年度樹立

全16片の内第2片

置賜森林管理局管内

計画区

東北森林管理局

福島森林管理署

土湯担当区

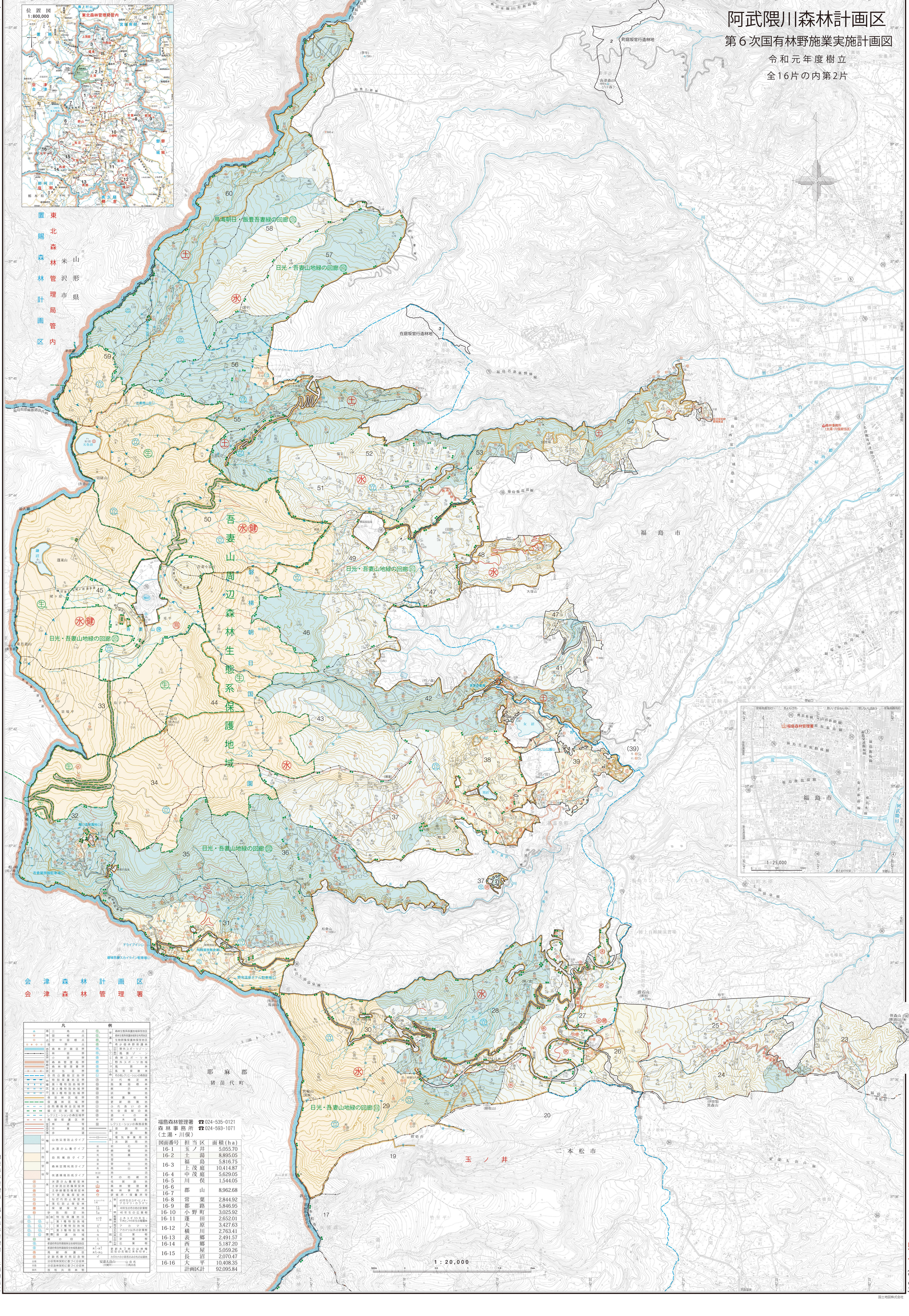

図面番号	担当区	面積(ha)
16-1	玉ノ井	5,055.70
16-2	土湯	8,895.05
16-3	福島	5,816.75
	上戸庭	10,414.87
16-4	中茂庭	5,629.05
16-5	川俣	1,544.05
16-6	郡山	8,962.68
16-7		
16-8	常葉	2,844.92
16-9	都路	5,846.95
16-10	小野町	3,025.92
16-11	蓬田	2,652.01
16-12	大原	3,427.63
	横川	2,763.41
16-13	表郷	2,491.57
16-14	西郷	5,187.20
16-15	大屋	5,059.26
	長沼	2,070.47
16-16	大平	10,408.35
	計画区計	92,095.84

福島森林管理署　☎024-535-0121
森林事務所　☎024-593-1071
（土湯・川俣）

凡例

国土地図株式会社