「測量法に基づく国土地理院長承認（複製）R 1JHf 1119」
「本製品を複製する場合には、国土地理院の長の承認を得なければならない」

阿武隈川森林計画区

第６次国有林野施業実施計画図

令和元年度樹立

全16片の内第1片

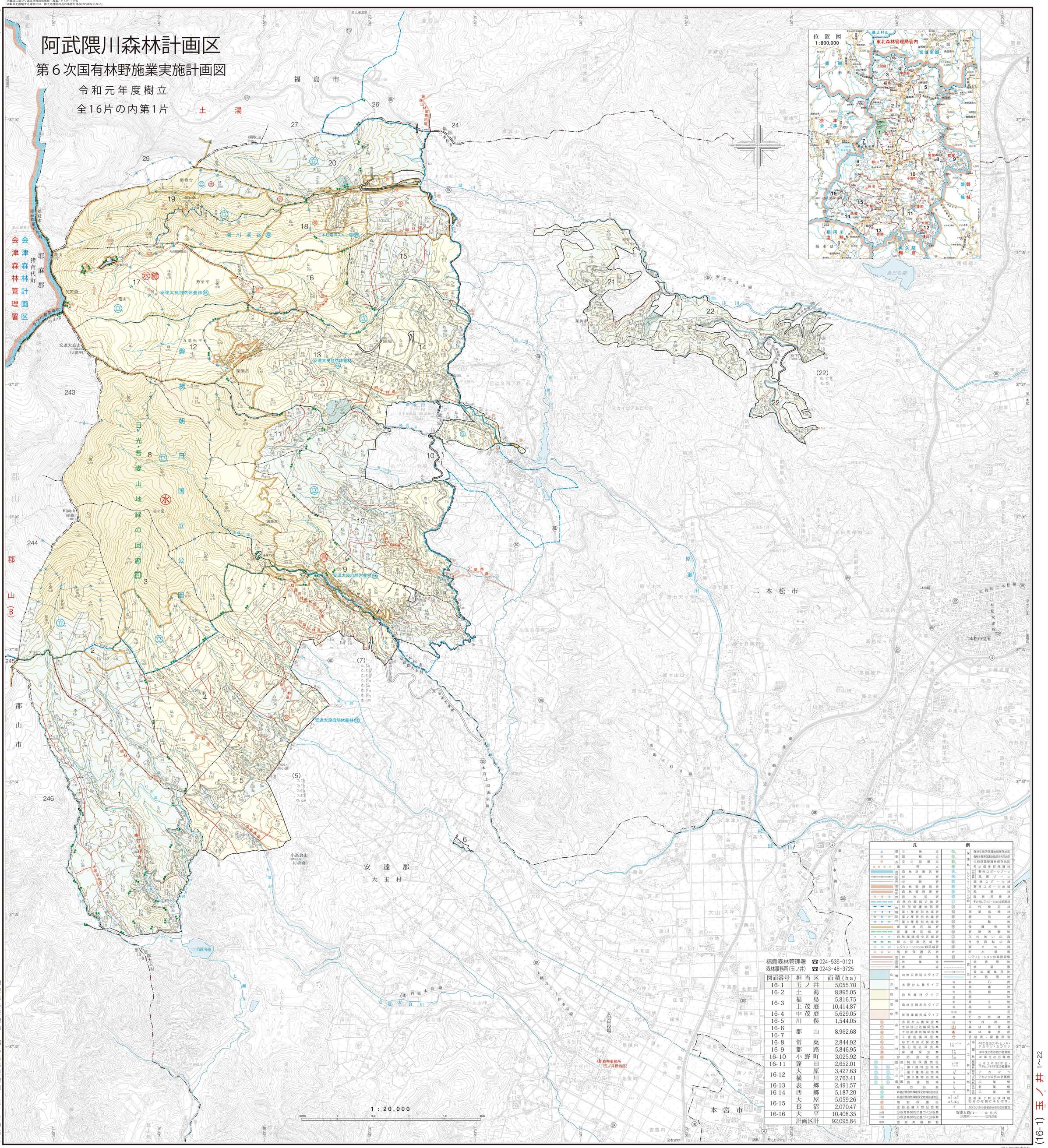

図面番号	担当区	面積(ha)
16-1	玉ノ井	5,055.70
16-2	土湯	8,895.05
16-3	福島	5,816.75
	上茂庭	10,414.87
16-4	中茂庭	5,629.05
16-5	川俣	1,544.05
16-6	郡山	8,962.68
16-7		
16-8	常葉	2,844.92
16-9	都路	5,846.95
16-10	小野町	3,025.92
16-11	蓬田	2,652.01
16-12	大原	3,427.63
	横川	2,763.41
16-13	表郷	2,491.57
16-14	西郷	5,187.20
16-15	大屋	5,059.26
	長沼	2,070.47
16-16	大平	10,408.35
	計画区計	92,095.84

凡例

基準点	三角点	保護林	森林生態系保護地域保存地区
	国土地理院基準点		森林生態系保護地域全利用地区
	空中写真標定点		生物群集保護林保存地区
	境界点		希少個体群保護林
森林区界	森林計画区界	レクリエーションの森	野外スポーツゾーン
	林班界		風景ゾーン
	小班界		森林スポーツ林
管轄区界	森林管理局界		野外スポーツ施設
	森林管理署界		風景林
	担当区界		風致探勝林
	自然公園指定地界		その他レクリエーションの森施設
地域区分	特別保護地区界		次代検定林
	第1種特別地域界		施業指標林
	第2種特別地域界		展示林
	第3種特別地域界		試験地
	保安林区域界		保護樹帯
	保護林区域界		更新困難地
	自然環境保全区域界		ふれあいの森
	緑の回廊区域界		社会貢献の森
	レクリエーションの森区域界		遊々の森
	鳥獣保護区界		貯木場数
管理施設	林道等		レクリエーションの森施設数
	作業道	道路	道路用地
	歩道		歩道数
山地災害防止タイプ			電気事業用地
水源かん養タイプ			水路用地
自然維持タイプ		地形	岩石地
森林空間利用タイプ			崩壊地
快適環境形成タイプ			荒廃地
水源かん養保安林			湿地
土砂流出防備保安林			草原
土砂崩壊防備保安林			高山帯
干害防備保安林			池沼
なだれ防止保安林			その他雑地
落石防止保安林			伐採跡地
保健保安林			森林管理署
砂防指定地			森林事務所
県立自然公園 第1種特別地域			研修所・保養所等
第2種特別地域		人工林	40年生のスギ・ヒノキ・アカマツ・カラマツ
第3種特別地域			40年生のその他の針葉樹
普通地域			40年生の広葉樹
緑の回廊		複層林	上木スギ55年生・下木ヒノキ5年生の複層林
都道府県自然環境保全地域特別地区		天然林	アカマツ
都道府県自然環境保全地域普通地区			アカマツ以外の針葉樹
鳥獣保護区			広葉樹
史跡名勝天然記念物		天然林	針葉樹
分収育林契約に基づく分収林			広葉樹
分収造林契約に基づく分収林		更新困難地	新米・未了林分は林種記号の左側に米を付す。
放牧共用林野			カタカナの小班名のみのものは国有

安達太良山……山岳名
(大関甲)……三角点名

国土地図株式会社