「測量法に基づく国土地理院長承認（使用）R 4 JHs 584」

磐城森林計画区

第６次国有林野施業実施計画図

令和４年度樹立

全１６片の内第１０片

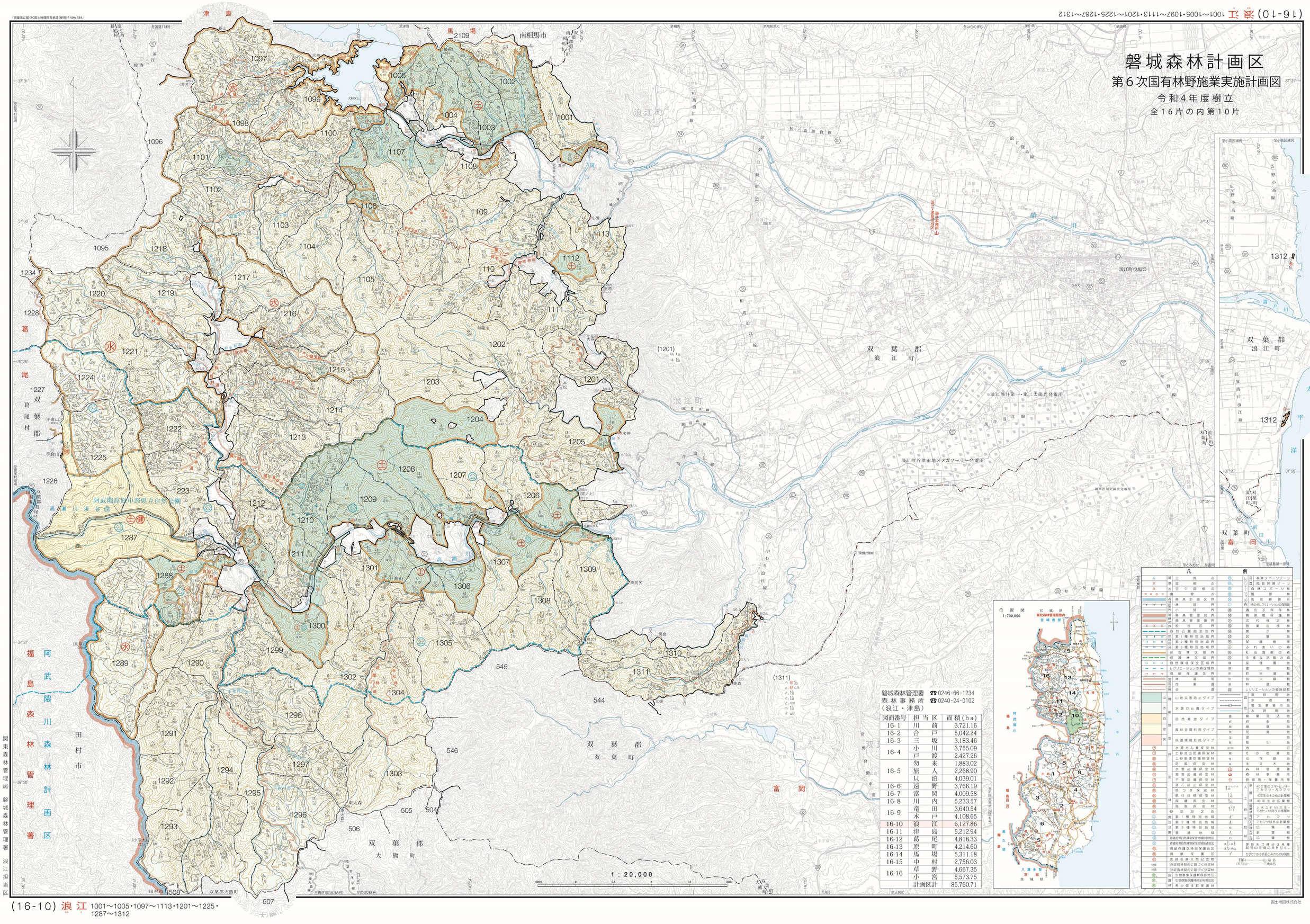

図面番号	担当区	面積(ha)
16-1	川前	3,721.16
16-2	合戸	5,042.24
16-3	三坂	3,183.46
16-4	小川	3,755.09
	戸渡	2,427.26
	勿来	1,883.02
16-5	旅人	2,268.90
	貝泊	4,039.01
16-6	遠野	3,766.19
16-7	富岡	4,009.58
16-8	川内	5,233.57
16-9	竜田	3,640.54
	木戸	4,108.65
16-10	浪江	6,127.86
16-11	津島	5,212.94
16-12	葛尾	4,818.33
16-13	原町	4,214.60
16-14	馬場	5,311.18
16-15	中村	2,756.03
16-16	草野	4,667.35
	小宮	5,573.75
	計画区計	85,760.71

磐城森林管理署 ☎0246-66-1234
森林事務所 ☎0240-24-0102
（浪江・津島）

凡例

関東森林管理局 磐城森林管理署 浪江担当区

(16-10) 浪 江 1001～1005・1097～1113・1201～1225・1287～1312

国土地図株式会社