「測量法に基づく国土地理院長承認（使用）R 4JHs 584」

磐城森林計画区

第６次国有林野施業実施計画図

令和４年度樹立

全16片の内第1片

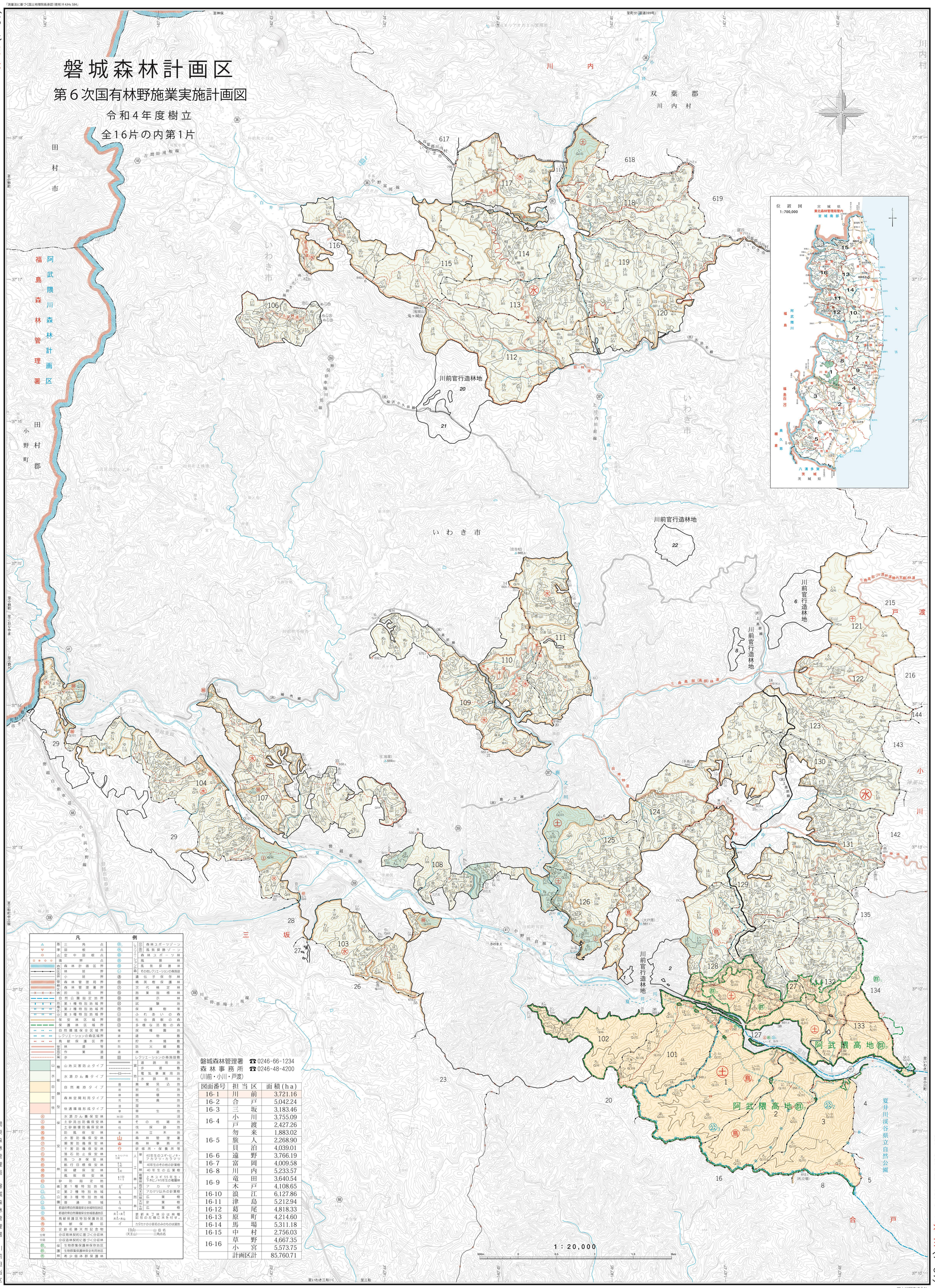

位置図 1:700,000 宮城県 東北森林管理局管内 宮城南部

凡例

基準点	三角点	レクリエーションの森	森林スポーツゾーン
	図根点		風致探勝ゾーン
	空中図根点		森林スポーツ林
境界	境界点		風景林
森林計画区界	森林計画区界		風致探勝林
森林区画界	林班界		その他レクリエーションの森施設
	小班界	遺伝子保存林	
管轄区界	森林管理局界	精英樹保護林	
	森林管理署界	次代検定林	
	担当区界	施業指標林	
自然公園指定地界		展示林	
地種区分	第1種特別地域界	試験地	
	第2種特別地域界	保護樹帯	
	第3種特別地域界	ふれあいの森	
保安林区域界		社会貢献の森	
保護林区域界		多様な活動の森	
自然環境保全区域界		採種園地	
レクリエーションの森区域界		建物敷	
鳥獣保護区界		貯木場敷	
管理局所属	林道等	防火線敷	
	作業道	林道敷	
	歩道	レクリエーションの森施設敷	
機能類型 山水自然型	山地災害防止タイプ	借地	道路用地
	水源かん養タイプ		歩道敷
	自然維持タイプ		電気事業用地
	森林空間利用タイプ		水路用地
	快適環境形成タイプ	廃棄見込地	
保安林	水源かん養保安林	岩石地	
	土砂流出防備保安林	崩壊地	
	土砂崩壊防備保安林	荒廃地	
	防風保安林	湿地	
	水害防備保安林	草生地	
	潮害防備保安林	池沼	
	干害防備保安林	その他雑地	
	落石防止保安林	伐採跡地	
	魚つき保安林	未立木地	
	航行目標保安林	森林管理署	
	保健保安林	森林事務所	
	風致保安林	研修所・保養所等	
砂防指定地		人工林 単層林	40年生のスギ・ヒノキ・アカマツ・カラマツ
県立公園	第1種特別地域		40年生のその他の針葉樹
	第2種特別地域		40年生の広葉樹
	第3種特別地域	複層林	上木スギ55年生・下木ヒノキ45年生の複層林
	普通地域	天然林 自然天然林	アカマツ
都道府県自然環境保全地域特別地区		天然生林	アカマツ以外の針葉樹
都道府県自然環境保全地域普通地区			広葉樹
鳥獣保護区特別保護地区			針葉樹
鳥獣保護区			広葉樹
史跡名勝天然記念物		更新未了林分は林種記号の左側に未を付す。	
分収育林	分収育林契約に基づく分収林		
分造	分収造林契約に基づく分収林	カタカナの小班名のみのものは貸地	
保護林	生物群集保護林保存地区	日山……山岳名	
	生物群集保護林保全利用地区	(天王山)……三角点名	
	希少個体群保護林		

磐城森林管理署 ☎0246-66-1234
森林事務所 ☎0246-48-4200
(川前・小川・戸渡)

図面番号	担当区	面積(ha)
16-1	川前	3,721.16
16-2	合戸	5,042.24
16-3	三坂	3,183.46
16-4	小川	3,755.09
	戸渡	2,427.26
16-5	勿来	1,883.02
	旅人	2,268.90
	貝泊	4,039.01
16-6	遠野	3,766.19
16-7	富岡	4,009.58
16-8	川内	5,233.57
16-9	竜田	3,640.54
	木戸	4,108.65
16-10	浪江	6,127.86
16-11	津島	5,212.94
16-12	葛尾	4,818.33
16-13	原町	4,214.60
16-14	馬場	5,311.18
16-15	中村	2,756.03
16-16	草野	4,667.35
	小宮	5,573.75
	計画区計	85,760.71

国土地図株式会社