「測量法に基づく国土地理院長承認（使用）R 3JPr 692

伊豆森林計画区

第６次国有林野施業実施計画図

令和３年度樹立

全２片の内第２片

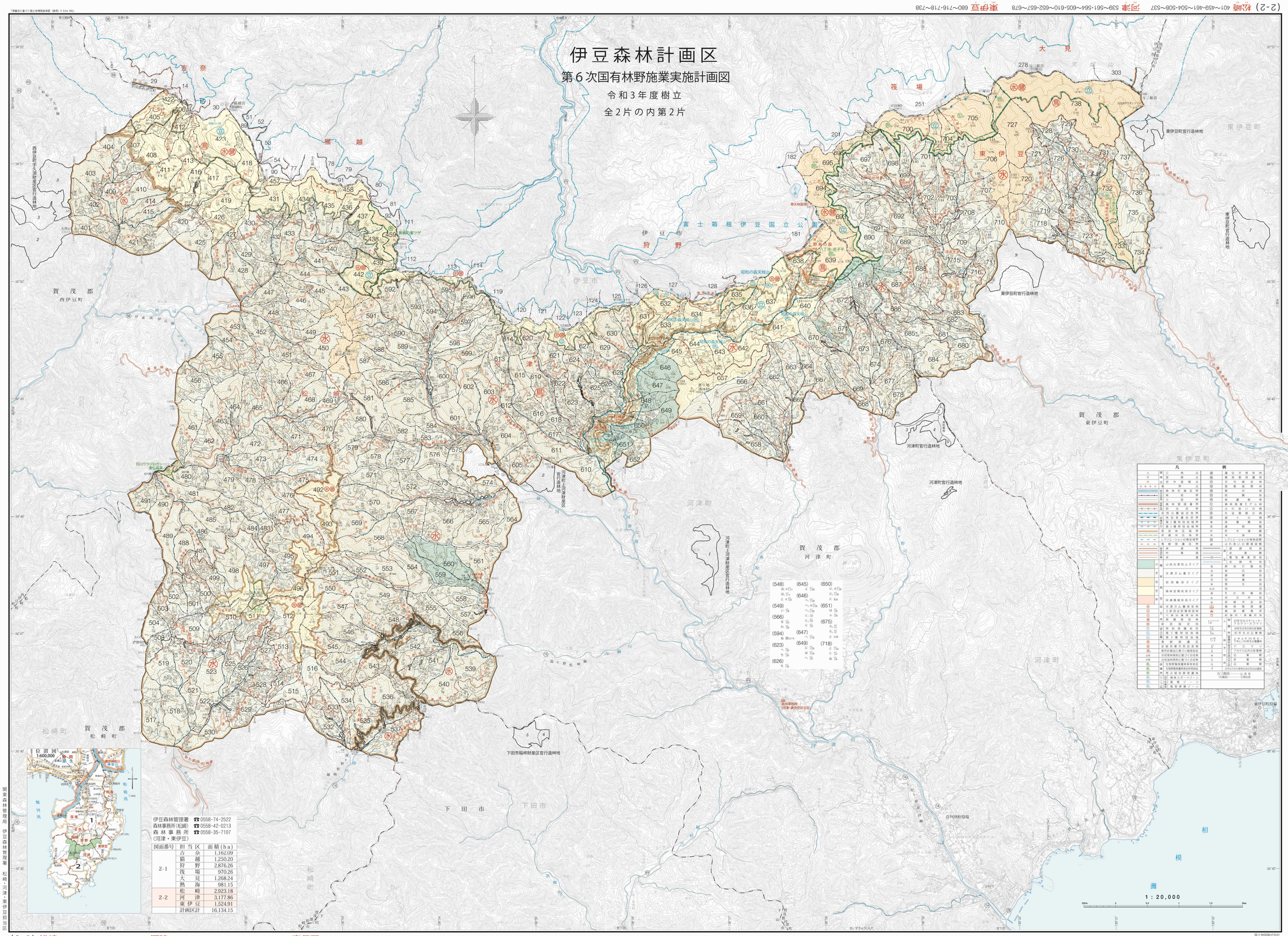

図面番号	担当区	面積(ha)
2-1	吉奈	1,162.09
	猫越	1,250.20
	狩野	2,876.26
	筏場	970.26
	大見	1,268.24
	熱海	981.15
2-2	松崎	2,923.18
	河津	3,177.86
	東伊豆	1,524.91
	計画区計	16,134.15

関東森林管理局 伊豆森林管理署 松崎・河津・東伊豆担当区

国土地図株式会社