

社会貢献の森における国民参加の森林づくり活動の公表

群馬森林管理署は、下記のとおり社会貢献の森における森林づくり活動の協定の変更をしたので公表します。

記

1 協定相手方の名称

団体名 特定非営利活動団体どんぐり

2 「社会貢献の森」の概要

- (1) 位 置 群馬県安中市松井田町坂本字霧積山国有林 1 4 5 い 1 林小班
- (2) 面 積 1 . 9 3 ha
- (3) 主な活動内容
森林整備(植栽、枝打、除伐等)

3 協定項目

別添「協定書」(写) のとおり

4 その他

協定相手方の名称を NPO 法人 どんぐりの会東京から特定非営利活動団体どんぐりへ変更した。

令和 5年 9月 7日

群馬森林管理署長

担 当：森林整備官(経営・ふれあい)
電 話：027-210-1209

社会貢献の森における森林づくり活動に関する協定書

群馬森林管理署長（以下「甲」という。）と特定非営利活動団体どんぐり（以下「乙」という。）は、社会貢献の森における森林整備活動に関し、次の条項のとおり協定を締結する。

（協定の目的）

第1条 この協定は、協定締結者の役割を明らかにするとともに、協定締結者の連携及び協力により、本協定に基づく社会貢献の森における森林整備等の活動が円滑に実施されることを目的とする。

（社会貢献の森の名称、位置及び面積）

第2条 甲は、群馬森林管理署霧積山国有林145林班い1小班の1.93haを社会貢献の森として乙に活動させるものとする。

なお、社会貢献の森の名称は、「どんぐりの森」とする。

（全体活動計画書の提出）

第3条 乙は、活動の実施にあたって、別紙様式1により全体活動計画を作成し、甲と調整した上で、協定締結のあった日から14日以内に甲に提出するものとする。

（年間活動計画書の提出）

第4条 乙は、毎年度の活動の実施にあたって、別紙様式2により年間活動計画を作成し、甲と調整の上、前年度末までに提出するものとする。

なお、初年度にあつては活動を実施する前までに甲に提出するものとする。

また、年度途中で活動内容を著しく変更しようとする場合は、あらかじめ甲と連絡及び調整を行うものとする。

（活動実績の報告）

第5条 乙は、毎年度の活動実績について、別紙様式3により年間活動実績報告を作成し、年度末までに甲に報告するものとする。

（活動の実施）

第6条 乙は、別紙様式1及び様式2の計画に沿って活動を実施するものとする。

2 甲、乙及び活動実施者は、適切な連絡調整を図りながら、活動の円滑な実施に努めるものとする。

3 乙は、活動実施者に対し、活動を行う森林が各般の法令等の制限を課せられている場合にあっては、その法令等による規定を遵守させ活動を実施するものとする。

(入林の際の連絡・調整)

第7条 乙は、入林する場合にあっては、その都度、事前に当日の責任者名、入林者数、活動内容、入林期間等を、甲に書面（電子ファイルのメールによる送信を含む。）等により連絡し、必要な調整を行うものとする。

また、乙は、責任者に活動参加者名簿を携行させるものとする。

(安全確保等の措置)

第8条 乙は、活動の実施の都度、実施場所ごとに責任者を配置するとともに、事故の未然防止に必要な措置、事故発生時等、緊急時の連絡体制の確保及び事後措置等について万全を期することとする。

2 乙は、本協定に基づく活動の参加者の安全を責任をもって確保するものとする。

万一、活動に伴い事故が発生し、活動参加者が負傷等した場合の補償等の責任の所在について、あらかじめ明確にしておくこととする。

(経費の負担)

第9条 活動の実施に要する経費は、乙が負担するものとする。

(立木竹等の所有権等の権利)

第10条 乙は、協定締結期間中及び協定締結終了後のいずれにおいても、実施箇所土地、立木等についての所有権及び活動により生ずる全ての権利を有しないものとする。

(施設の設置等)

第11条 乙は、活動に必要な施設を設置する場合は、仮設工作物等簡易なものであって、土地の形質変更が軽微なものに限るものとし、施設の設置計画等についてあらかじめ甲に連絡し、調整を行うものとする。

2 乙は、活動が終了した場合には、設置した施設を収去するものとする。

ただし、甲がその必要がないと認めたときはこの限りではない。

(法令等の遵守)

第12条 乙は、活動の対象となる国有林野に係る法令等による規定を遵守するものとする。

(山火事防止等の措置)

第 13 条 乙は、当該実施箇所及びその周辺において、土砂の崩壊若しくは流出、火災等の災害又はその他の被害が発生し、又は発生のおそれがある場合には、遅滞なく甲に届け出るものとする。

2 乙は、活動参加者に対して、当該箇所及びその周辺における火災防止に充分留意し、山火事防止に万全を期するとともに、万一、山火事が発生した場合には、直ちに甲及び消防関係機関等に連絡するものとする。

3 乙は、活動参加者に対して、活動に伴うゴミの始末等の注意を呼びかけ、当該実施箇所及びその周辺における環境美化に努めるものとする。

(損害賠償)

第 14 条 乙及び活動実施者は、その責に帰すべき事由により、立木竹、その他の国有財産に損害を与えた場合には、これに相当する金額を補償するものとする。

(活動の円滑な実施への協力)

第 15 条 甲は、活動が円滑に実施されるよう、活動の開始に当たっての現地案内及び説明並びに活動計画の策定に当たっての助言等の協力を行うものとする。

(社会貢献の森の適切な管理)

第 16 条 甲は、社会貢献の森が国民により自主的に整備等されるものであることを踏まえ、適切な管理を行うものとする。

(協定の破棄等)

第 17 条 甲は、次の場合、協定を破棄することができるものとする。この場合、甲は乙に事前に通知するものとする。

(1) 活動の対象となる国有林野に係る法令等に違反する行為があった場合

(2) 協定に基づいた森林づくり活動の実施の見込みがなく、又は活動の円滑な実施に著しい支障が生じたものと甲が認める場合であって、乙から甲に対し別紙様式 4 による協定解消に係る申請がない場合又は申請内容が妥当と認められない場合

(3) 社会貢献の森の全部又は一部を、国又は地方公共団体において公用、公共用又は国の公益的事業の用に供する必要が生じた場合

(4) 国有林野事業の管理経営に支障を及ぼし、又は支障を及ぼすものと認められる場合

(5) 協定締結による国民参加の森林づくり実施要領第 5 の 2 の団体の条件の全部又は一部を満たさないことが明らかになった場合

(6) 協定締結者としてふさわしくない行為をしたことなどにより、協定締結者と

して不適當であると認められる場合

2 乙は、やむを得ない事情により協定に基づいた森林づくり活動の実施が困難となった場合又は活動の円滑な実施に著しい支障が生じた場合で、今後の活動実施の見込みがない場合、別紙様式4により協定解消の申請書を甲に提出するものとする。甲は、乙からの申請内容が妥当と認められる場合、当該協定を解消するものとする。

(協定の有効期間)

第18条 この協定は、令和5年6月22日から令和7年3月31日まで効力を有するものとする。

2 この協定は、乙から活動の申し出があり、甲がこれを認める場合は更新できるものとする。

(その他必要と認められる事項)

第19条 甲乙両者は、信義を重んじ、誠実に本協定を履行しなければならない。

2 この協定の実施に関し、疑義が生じた事項又はこの協定に定めのない事項については、その都度、甲乙協議して定めるものとする。

上記協定の締結を証するため、本協定書2通を作成し、両名記名押印の上、各自その1通を保有する。

令和5年6月22日

(甲) 群馬森林管理署長 野畑 直城

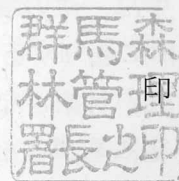

(乙) 住所

東京都国分寺市光町3-18-32
特定非営利活動団体 どんぐり
代表 福井 晶子



1
どん

2
(1)

(2)

(注)

3

※
水
(注)

(別紙様式1) 「社会貢献の森」における全体活動計画書

年 月 日

群馬森林管理署長 殿

協定者 (代表者)

住 所 東京都国分寺市光町3-18-32

氏 名 特定非営利活動団体どんぐり

代表 福井晶子

「社会貢献の森」における全体活動計画書

1 「社会貢献の森」の名称・位置・面積

名 称	位 置	面 積
どんぐりの森	群馬県安中市松井田町坂本霧積 山国有林145い1林小班	1.93ha

2 全体活動計画

(1) 活動の目標

--

(2) 活動の内容及びスケジュール

活動の内容	1年次 令和4年	2年次 令和5年	3年次 令和6年	4年次 令和7年	5年次 令和8年	合計
合 計						

(注) ・活動内容については、頻度(回数)等について記述する。
・資材・道具置き場等の仮設工作物を設置する場合は記述する。

3 その他

※ 各種法令の指定状況

水源かん養保安林

(注) 本欄については、森林管理署等で記入。

(別紙様式2) 「社会貢献の森」における年間活動計画書

年 月 日

群馬森林管理署長 殿

協定者 (代表者)

住 所 東京都国分寺市光町3-18-32

氏 名 特定非営利活動団体どんぐり

代表 福井晶子

令和 年度「社会貢献の森」における活動計画書

1 「社会貢献の森」の名称・位置・面積

名 称	位 置	面 積
どんぐりの森	群馬県安中市松井田町坂本霧積 山国有林145い1林小班	1.93ha

2 年度活動計画

活動の内容	活 動 時 期				
	月	月	月	月	月
合 計					

参考：活動項目の例：植栽、下刈、間伐、歩道整備、自然観察、林内清掃など

3 その他

※ 各種法令の指定状況

水源かん養保安林

(注) 本欄については、森林管理署等で記入。

(別紙様式3) 「社会貢献の森」における年間活動実績報告書

年 月 日

群馬森林管理署長 殿

協定者 (代表者)

住 所 東京都国分寺市光町3-18-32

氏 名 特定非営利活動団体どんぐり

代表 福井晶子

年度「社会貢献の森」における活動実績報告書

1 「社会貢献の森」の名称・位置・面積

名 称	位 置	面 積
どんぐりの森	群馬県安中市松井田町坂本霧積山国有林145い1林小班	1.93ha

2 年度活動実績

実 施 日	活動実施者	参加者数 (参加者内訳)	活動内容 (数量等)

※ 参加者数欄には、参加者の内訳を記載してください。

内訳は、幼児、小学生、中学生、高校生、大学生、教育委員会、緑の少年団、大人等により区分してしてください。

本表により書ききれない場合は、別紙同様の様式により報告してください。

3 その他

(別紙様式4) 「社会貢献の森」の協定解消の申請書

年 月 日

群馬森林管理署長 殿

協定者 (代表者)

住所 東京都国分寺市光町3-18-32

氏名 特定非営利活動団体どんぐり
代表

1 協定の森の名称・位置・面積・協定の有効期間

名称：どんぐりの森

位置：群馬県安中市松井田町坂本霧積山国有林145い1林小班

面積：1.93ha a

協定期間：令和 年 月 日 ~ 令和 年 月 日

2 これまでの活動経緯・現状

3 協定解消を求める事由

4 施設等の有無

(1) 撤去必要な施設等の有無

有・無

(2) (1) で「有」とした場合の、施設種類・施設数

(3) (1) で「有」とした場合の、施設撤去予定期日

年 月 日

名称	位置	面積	協定の有効期間
	国有林	ha	年 月 日
	林班 小班		年 月 日
	国有林	ha	年 月 日
	林班 小班		年 月 日

「社会貢献の森」位置図(S=1:25000)
 名称:どんぐりの森
 場所:安中市松井田町坂本字霧積山国有林145い1林班
 面積:1.93ha



安中市

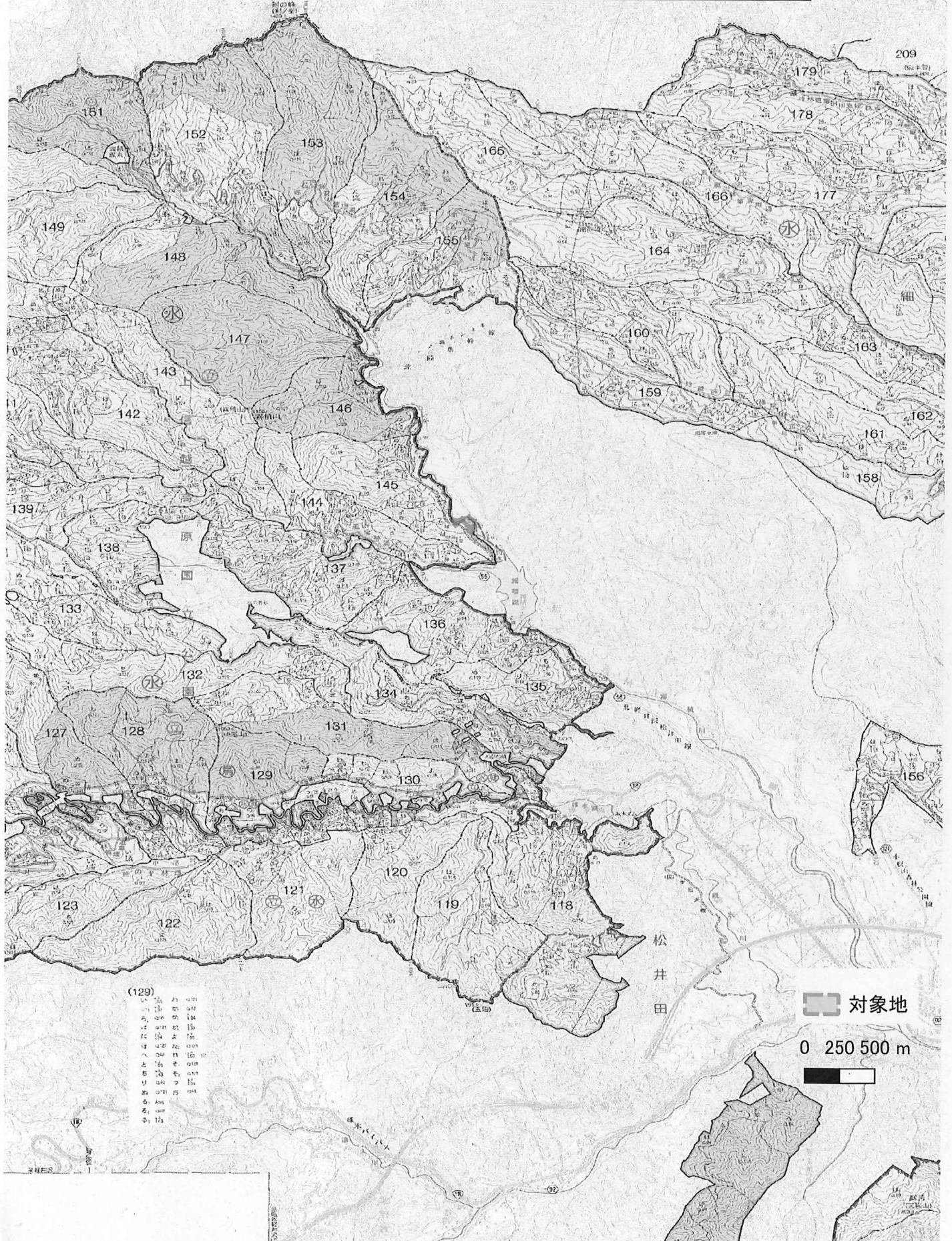

(129) 129 130 131 132 133 134 135 136 137 138 139 140 141 142 143 144 145 146 147 148 149 150 151 152 153 154 155 156 157 158 159 160 161 162 163 164 165 166 167 168 169 170 171 172 173 174 175 176 177 178 179 180 181 182 183 184 185 186 187 188 189 190 191 192 193 194 195 196 197 198 199 200 201 202 203 204 205 206 207 208 209 210 211 212 213 214 215 216 217 218 219 220 221 222 223 224 225 226 227 228 229 230 231 232 233 234 235 236 237 238 239 240 241 242 243 244 245 246 247 248 249 250 251 252 253 254 255 256 257 258 259 260 261 262 263 264 265 266 267 268 269 270 271 272 273 274 275 276 277 278 279 280 281 282 283 284 285 286 287 288 289 290 291 292 293 294 295 296 297 298 299 300 301 302 303 304 305 306 307 308 309 310 311 312 313 314 315 316 317 318 319 320 321 322 323 324 325 326 327 328 329 330 331 332 333 334 335 336 337 338 339 340 341 342 343 344 345 346 347 348 349 350 351 352 353 354 355 356 357 358 359 360 361 362 363 364 365 366 367 368 369 370 371 372 373 374 375 376 377 378 379 380 381 382 383 384 385 386 387 388 389 390 391 392 393 394 395 396 397 398 399 400 401 402 403 404 405 406 407 408 409 410 411 412 413 414 415 416 417 418 419 420 421 422 423 424 425 426 427 428 429 430 431 432 433 434 435 436 437 438 439 440 441 442 443 444 445 446 447 448 449 450 451 452 453 454 455 456 457 458 459 460 461 462 463 464 465 466 467 468 469 470 471 472 473 474 475 476 477 478 479 480 481 482 483 484 485 486 487 488 489 490 491 492 493 494 495 496 497 498 499 500 501 502 503 504 505 506 507 508 509 510 511 512 513 514 515 516 517 518 519 520 521 522 523 524 525 526 527 528 529 530 531 532 533 534 535 536 537 538 539 540 541 542 543 544 545 546 547 548 549 550 551 552 553 554 555 556 557 558 559 560 561 562 563 564 565 566 567 568 569 570 571 572 573 574 575 576 577 578 579 580 581 582 583 584 585 586 587 588 589 590 591 592 593 594 595 596 597 598 599 600 601 602 603 604 605 606 607 608 609 610 611 612 613 614 615 616 617 618 619 620 621 622 623 624 625 626 627 628 629 630 631 632 633 634 635 636 637 638 639 640 641 642 643 644 645 646 647 648 649 650 651 652 653 654 655 656 657 658 659 660 661 662 663 664 665 666 667 668 669 670 671 672 673 674 675 676 677 678 679 680 681 682 683 684 685 686 687 688 689 690 691 692 693 694 695 696 697 698 699 700 701 702 703 704 705 706 707 708 709 710 711 712 713 714 715 716 717 718 719 720 721 722 723 724 725 726 727 728 729 730 731 732 733 734 735 736 737 738 739 740 741 742 743 744 745 746 747 748 749 750 751 752 753 754 755 756 757 758 759 760 761 762 763 764 765 766 767 768 769 770 771 772 773 774 775 776 777 778 779 780 781 782 783 784 785 786 787 788 789 790 791 792 793 794 795 796 797 798 799 800 801 802 803 804 805 806 807 808 809 810 811 812 813 814 815 816 817 818 819 820 821 822 823 824 825 826 827 828 829 830 831 832 833 834 835 836 837 838 839 840 841 842 843 844 845 846 847 848 849 850 851 852 853 854 855 856 857 858 859 860 861 862 863 864 865 866 867 868 869 870 871 872 873 874 875 876 877 878 879 880 881 882 883 884 885 886 887 888 889 890 891 892 893 894 895 896 897 898 899 900 901 902 903 904 905 906 907 908 909 910 911 912 913 914 915 916 917 918 919 920 921 922 923 924 925 926 927 928 929 930 931 932 933 934 935 936 937 938 939 940 941 942 943 944 945 946 947 948 949 950 951 952 953 954 955 956 957 958 959 960 961 962 963 964 965 966 967 968 969 970 971 972 973 974 975 976 977 978 979 980 981 982 983 984 985 986 987 988 989 990 991 992 993 994 995 996 997 998 999 1000

対象地

0 250 500 m



松井田

