# 令和8年度　国有林野内狩猟禁止区域図（年度当初時点）
（群馬森林管理署水沼森林事務所）

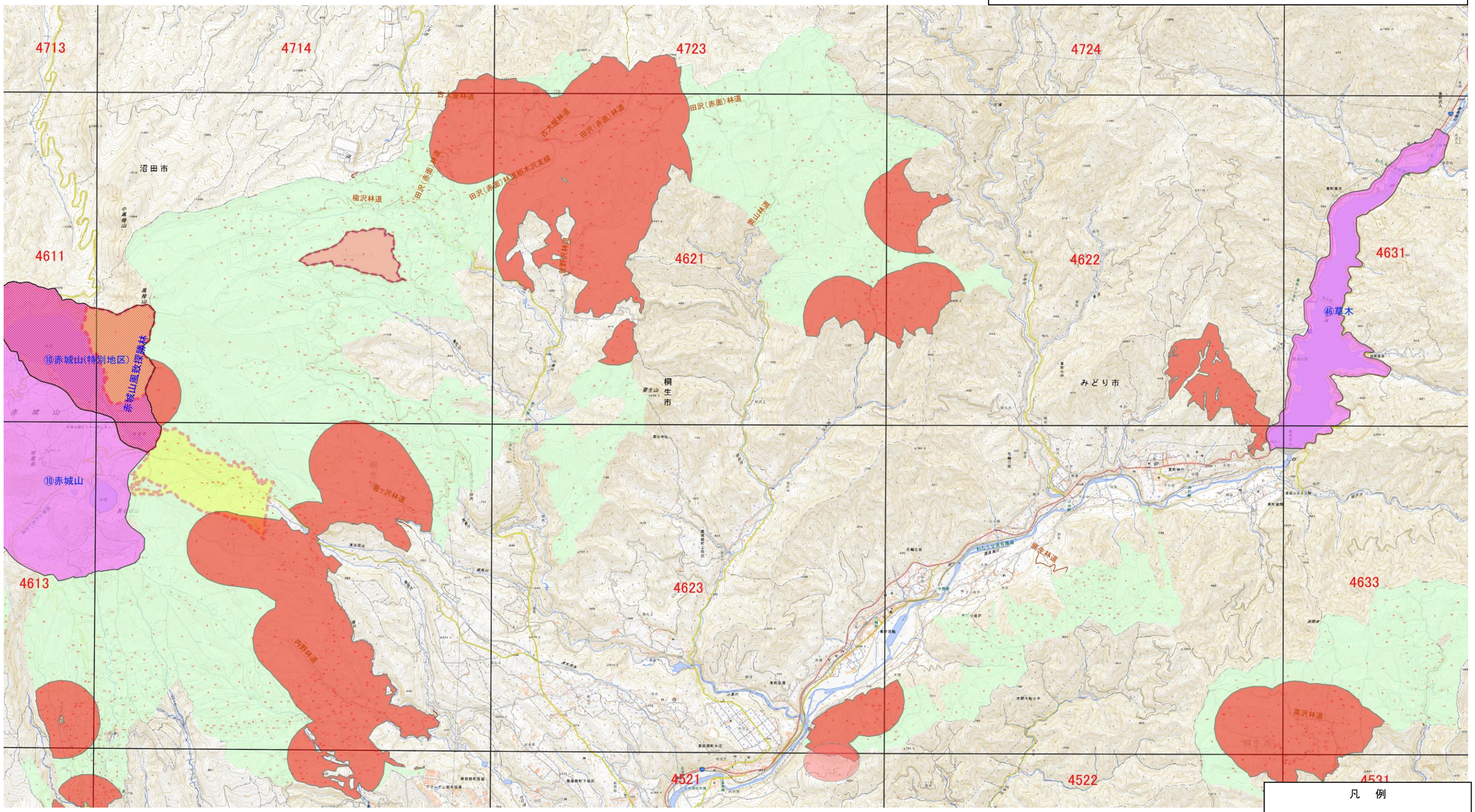


凡　例

- 鳥獣保護区
- 鳥獣保護区特別保護地区
- レクリエーションの森
- 立入禁止区域（鳥獣保護区を除く）