『測量法に基づく国土地理院長承認（使用）R 4JHs 584』

磐城森林計画区

第６次国有林野施業実施計画図

令和４年度樹立

全16片の内第９片

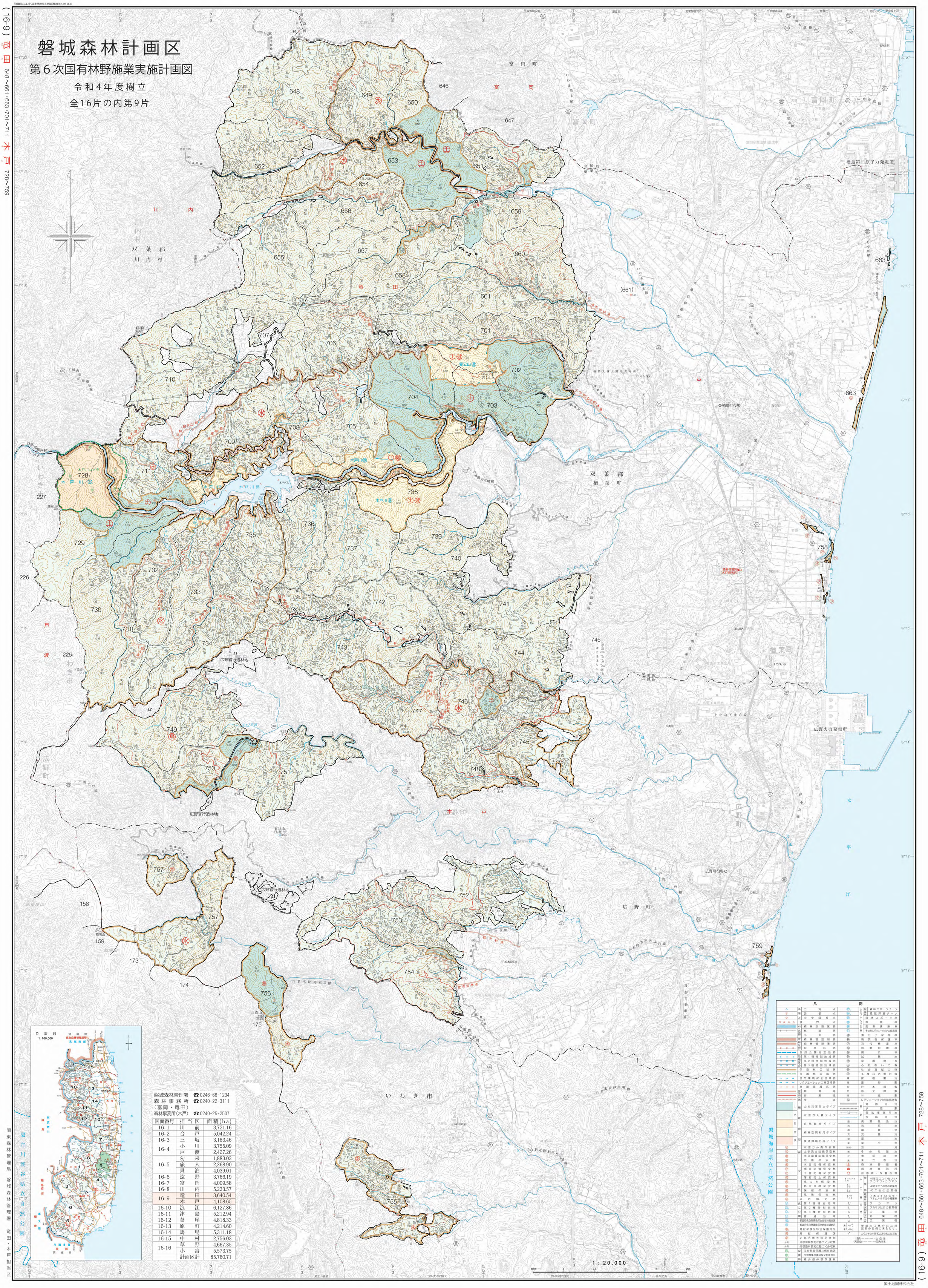

図面番号	担当区	面積（ha）
16-1	川前	3,721.16
16-2	合戸	5,042.24
16-3	三坂	3,183.46
16-4	小川	3,755.09
	戸渡	2,427.26
16-5	勿来	1,883.02
	旅人	2,268.90
	貝泊	4,039.01
16-6	遠野	3,766.19
16-7	富岡	4,009.58
16-8	川内	5,233.57
16-9	竜田	3,640.54
	木戸	4,108.65
16-10	浪江	6,127.86
16-11	津島	5,212.94
16-12	葛尾	4,818.33
16-13	原町	4,214.60
16-14	馬場	5,311.18
16-15	中村	2,756.03
16-16	草野	4,667.35
	小宮	5,573.75
	計画区計	85,760.71

凡例

基準点	三等点	レクリエーションの森	森林スポーツゾーン
	図根点		風致保勝ゾーン
	空中図根点		森林スポーツ林
	境界点		風景林
森林区分	森林計画区界		風致保勝林
	林班界		その他レクリエーションの森関係
	小班界		遺伝子保存林
管理区分	森林管理局界		精英樹保護林
	森林管理署界		次代検定林
	担当区界		施業団標林
地域区分	自然公園指定地界		展示林
	第１種特別地域界		試験地
	第２種特別地域界		保護樹帯
	第３種特別地域界		ふれあいの森
	保安林区域界		社会貢献の森
	保護林区域界		多機能活動の森
	自然環境保全区域界		採種園地
	レクリエーションの森区域界		建物敷
	鳥獣保護区界		貯木場敷
管理用施設	林道等		防火線敷
	作業道		林道敷
	歩道		レクリエーションの森園路敷
機能区分	山地災害防止タイプ	道路	道路用地
	水源かん養タイプ		歩道敷
	自然維持タイプ		電気事業用地
	森林空間利用タイプ		水路用地
	快適環境形成タイプ	空地	廃棄物捨場
保安林	水源かん養保安林		砂利採取地
	土砂流出防備保安林		荒廃地
	土砂崩壊防備保安林		湿地
	防風保安林		草原生地
	水害防備保安林	池沼	池沼
	潮害防備保安林	雑	その他雑地
	干害防備保安林	住	住宅地
	落石防止保安林	未立木地	未立木地
	魚つき保安林	山 森林管理署	森林管理署
	航行目標保安林	森林事務所	森林事務所
	保健保安林	砂防用・保安用等	砂防用・保安用等
	風致保安林	人工林 単層林	40年生のスギ・ヒノキ・アカマツ・カラマツ
	砂防指定地		40年生のその他の針葉樹
国立公園	第１種特別地域		40年生の広葉樹
	第２種特別地域	複層林	上木スギ55年生・下木ヒノキ55年生の複層林
	第３種特別地域	天然林	アカマツ
	普通地域		アカマツ以外の針葉樹
都道府県立自然公園	都道府県自然環境保全地域特別地区		広葉樹
	都道府県自然環境保全地域普通地区	人工林	針葉樹
	鳥獣保護区特別保護地区		広葉樹
	鳥獣保護区	若齢未立林分は林種記号の左側に米を付す。	
史跡名勝天然記念物		カタカナの小班名のみのものは貸地	
分収育林	分収育林契約に基づく分収林	日山……山名	
分収造林	分収造林契約に基づく分収林	（天王山）……三角点名	
保護林	生物群集保護林保存地区		
	生物群集保護林保全利用地区		
	希少個体群保護林		

国土地図株式会社

（16-9）竜田 648～661・663・701～711 木戸 728～759