

奥久慈森林計画区

第6次国有林野施業実施計画図

令和2年度樹立
全4片の内第3片

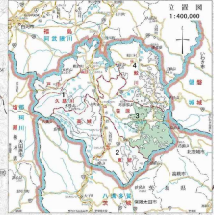
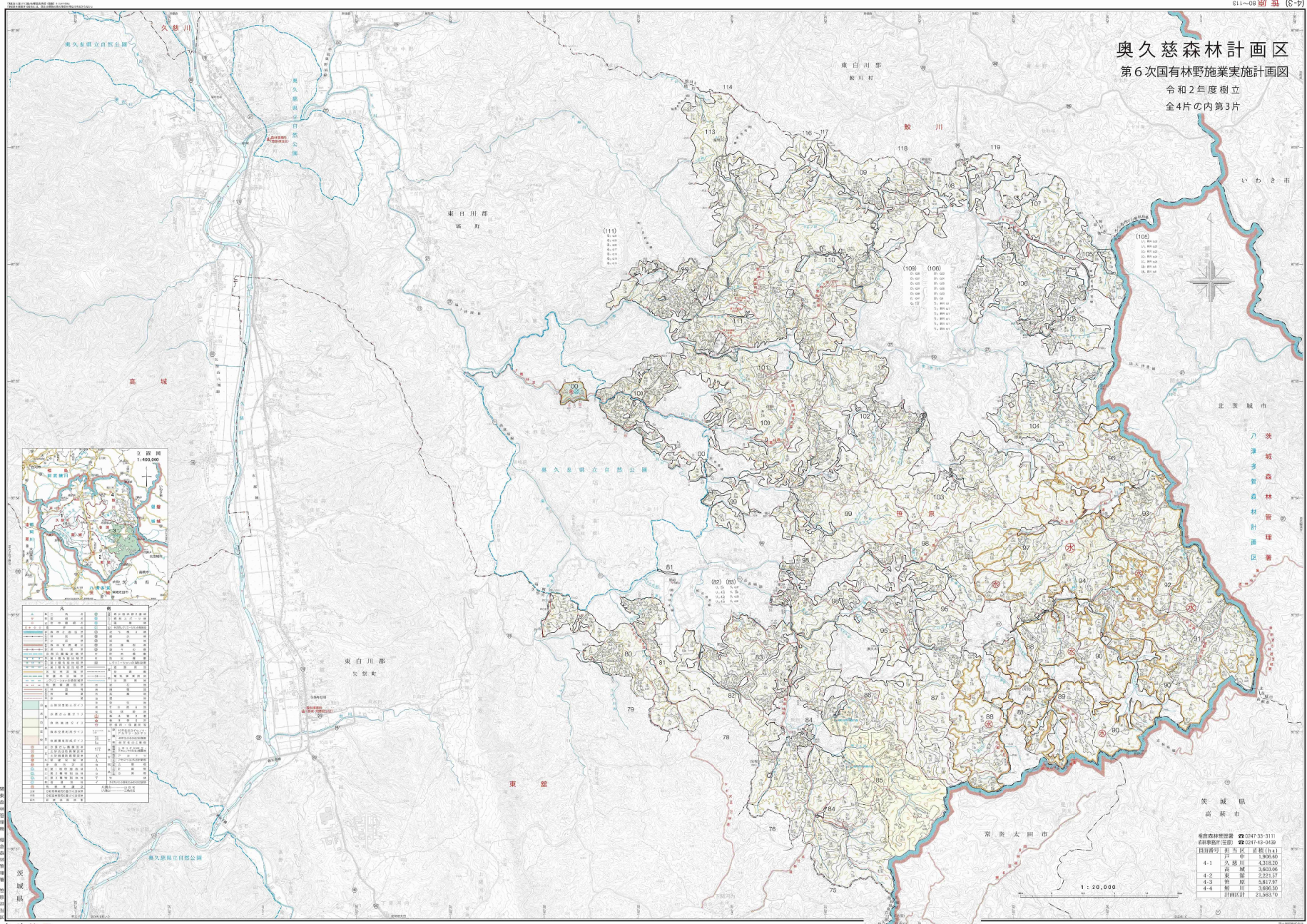

片名	樹立年度	樹立種別	樹立面積(㎡)	樹立高	樹立密度	樹立コスト(円/㎡)	樹立総額(円)
1	令和2年度	天然林	1,000,000	10m	100	100	100,000,000
2	令和2年度	人工林	2,000,000	15m	100	150	300,000,000
3	令和2年度	天然林	3,000,000	10m	100	100	300,000,000
4	令和2年度	人工林	4,000,000	15m	100	150	600,000,000

片名	樹立年度	樹立種別	樹立面積(㎡)	樹立高	樹立密度	樹立コスト(円/㎡)	樹立総額(円)
4-1	令和2年度	天然林	1,000,000	10m	100	100	100,000,000
4-2	令和2年度	人工林	2,000,000	15m	100	150	300,000,000
4-3	令和2年度	天然林	3,000,000	10m	100	100	300,000,000
4-4	令和2年度	人工林	4,000,000	15m	100	150	600,000,000