「この地図は、国土地理院長の承認を得て、同院発行の電子地形図（タイル）を複製したものである。（承認番号　平30情複、第1072号）」

鬼怒川森林計画区

第5次国有林野施業実施計画図

平成30年度樹立

全9片の内第8片

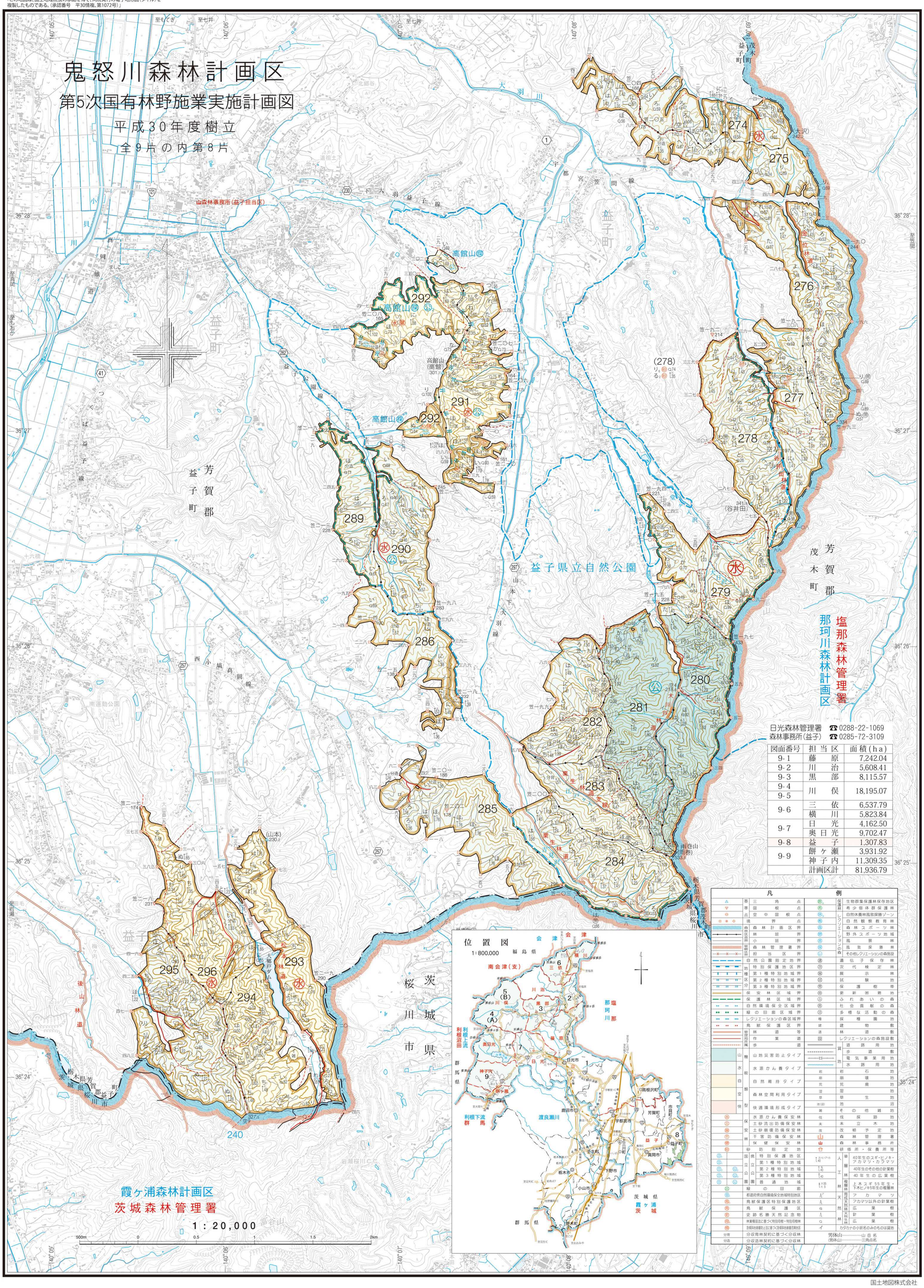

日光森林管理署　☎0288-22-1069
森林事務所（益子）　☎0285-72-3109

図面番号	担当区	面積（ha）
9-1	藤原	7,242.04
9-2	川治	5,608.41
9-3	黒部	8,115.57
9-4	川俣	18,195.07
9-5		
9-6	三依	6,537.79
	横川	5,823.84
9-7	日光	4,162.50
	奥日光	9,702.47
9-8	益子	1,307.83
9-9	餅ヶ瀬	3,931.92
	神子内	11,309.35
	計画区計	81,936.79

凡例

基準点	三角点	保護林	生物群集保護林保存地区
	図根点		希少個体群保護林
	空中図根点	レクリエーションの森	自然休養林風致探勝ゾーン
	境界点		自然観察教育林
森林区画界	森林計画区界		森林スポーツ林
	林班界		野外スポーツ地域
	小班界		風景林
管轄区界	森林管理署界		風致探勝林
	担当区界		その他レクリエーションの森施設
	自然公園指定地界	遺	遺伝子保存林
地種区分	特別保護地区界	次	次代検定林
	第1種特別地域界	展	展示林
	第2種特別地域界	試	試験地
	第3種特別地域界	保	保護樹帯
	保安林区域界	更	更新困難地
	保護林区域界	ふ	ふれあいの森
	自然環境保全区域界	社	社会貢献の森
	緑の回廊区域界	多	多様な活動の森
	レクリエーションの森区域界	種	採種園地
	鳥獣保護区界	建	建物敷
管理局所属	林道等	道	林道敷
	作業道	図	レクリエーションの森施設敷
	歩道	貸地	道路用地
山水自空快	山地災害防止タイプ		歩道敷
	水源かん養タイプ		電気事業用地
	自然維持タイプ		水路用地
	森林空間利用タイプ	岩	岩石地
	快適環境形成タイプ	崩	崩壊地
		荒	荒廃地
		湿	湿地
		草	草生地
		池(沼)	池沼
		雑	その他雑地
保安林	水源かん養保安林	伐	伐採跡地
	土砂流出防備保安林	未	未立木地
	土砂崩壊防備保安林	改	改植予定地
	干害防備保安林	山	森林管理署
	保健保安林	山	森林事務所
	砂防指定地	合	研修所・保養所等
国立公園	特別保護地区	人工林 単層林	40年生のスギ・ヒノキ・アカマツ・カラマツ
	第1種特別地域		40年生のその他の針葉樹
	第2種特別地域		40年生の広葉樹
	第3種特別地域		上木スギ55年生・下木ヒノキ5年生の複層林
	普通地域	複層林	
	緑の回廊	天然林 育成天然林	アカマツ
	都道府県自然環境保全地域特別地区		アカマツ以外の針葉樹
	鳥獣保護区特別保護地区		広葉樹
	鳥獣保護区	天然生林	針葉樹
	史跡名勝天然記念物		広葉樹
	林業種苗法に基づく特別母樹・特別母樹林		カタカナの小班名のみのものは貸地
	急傾斜地崩壊防止法に基づく急傾斜地崩壊危険地区		
分育	分収育林契約に基づく分収林	男体山……山岳名	
分造	分収造林契約に基づく分収林	（男体山）……三角点名	

国土地図株式会社