「測量法に基づく国土地理院長承認（複製）を 1JHf 119」
「本製品を複製する場合には、国土地理院の長の承認を得なければならない」

下越森林計画区

第６次国有林野施業実施計画図

令和元年度樹立

全16片の内第13片

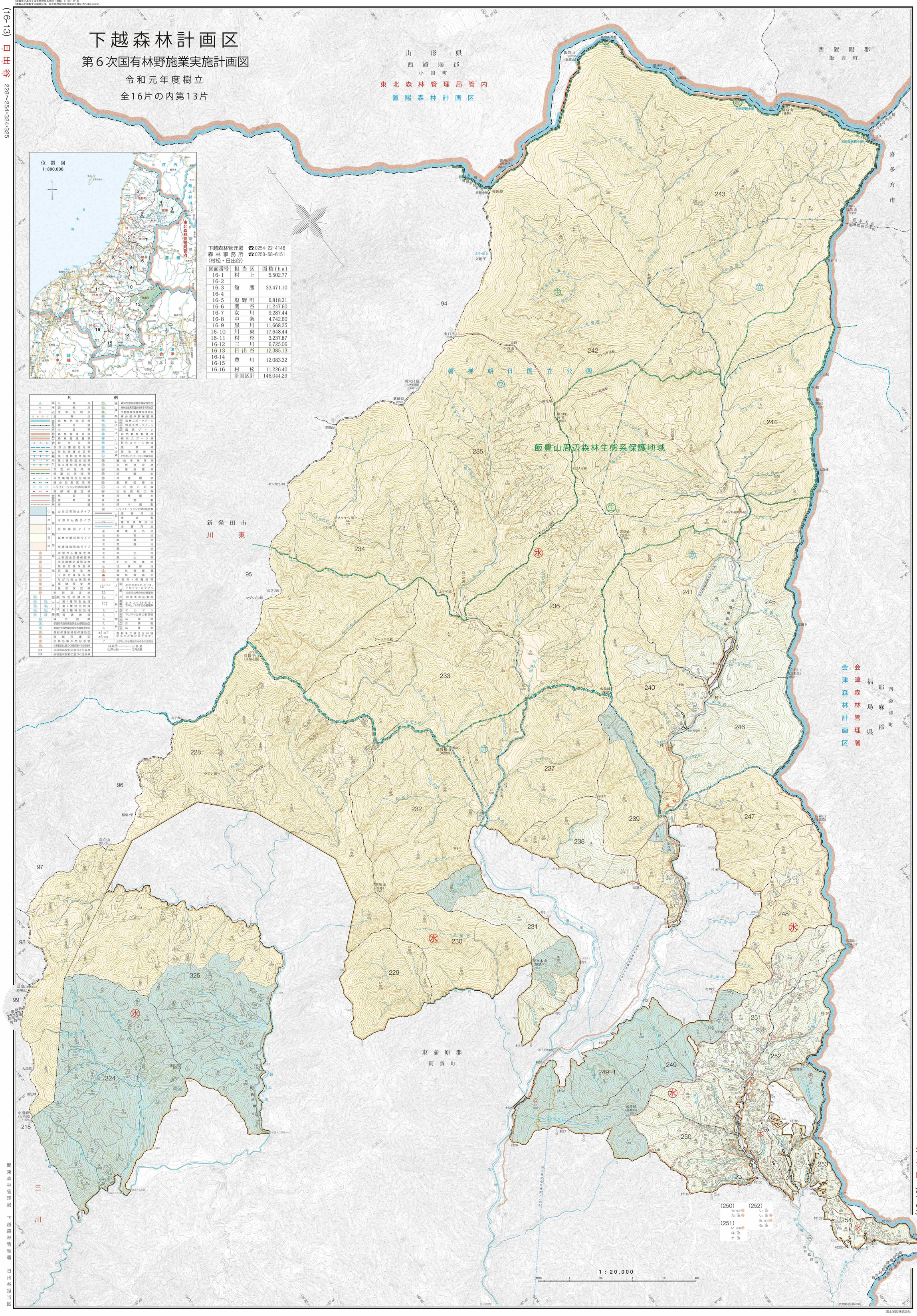

図面番号	担当区	面積(ha)
16-1	村上	5,502.77
16-2	舘腰	33,471.10
16-3		
16-4		
16-5	塩野町	6,818.31
16-6	関谷	11,247.60
16-7	女川	9,287.44
16-8	中条	4,742.60
16-9	黒川	11,668.25
16-10	川東	17,648.44
16-11	村杉	3,237.87
16-12	三川	6,725.06
16-13	日出谷	12,385.13
16-14	豊川	12,083.32
16-15		
16-16	村松	11,226.40
	計画区計	146,044.29

国土地図株式会社