

令和7年度 第3回 立木公売入札結果

茨城森林管理署

| 売払<br>番号 | 物件所在地                         | 伐採種 | 林種 | 林齢 | 面積<br>(ha) | 樹種   | 本数<br>(本) | 材積<br>(m³) | 最高入札価格     | 応札者数 | 最高入札者   | 備考 |
|----------|-------------------------------|-----|----|----|------------|------|-----------|------------|------------|------|---------|----|
| 1        | 久慈郡大子町大字大子<br>字太郎沢国有林2126か林小班 | 皆伐  | 分造 | 60 | 2.15       | スギ外3 | 7,308     | 2,885.37   | 4,710,000  | 1    | (有)タカノ  |    |
| 3        | 常陸太田市里川町<br>字猿喰国有林2011は林小班    | 皆伐  | 分造 | 69 | 9.15       | スギ外5 | 7,213     | 6,185.78   | 28,100,000 | 3    | (有)佐川運送 |    |
| 4        | 常陸太田市折橋町<br>字荻久保国有林2056ろ林小班   | 皆伐  | 分造 | 58 | 12.47      | スギ外3 | 14,016    | 8,535.04   | 25,800,000 | 3    | (有)タカノ  |    |

# 立 木 入 札 物 件 一 覧 表

| 入札<br>番号 | 管轄<br>事務所 | 伐採種        | 物 件 所 在 地     |       |            | 樹 種       | 林 齢 | 面 積   | 数 量    |           | 見 積 |     | 備考       |
|----------|-----------|------------|---------------|-------|------------|-----------|-----|-------|--------|-----------|-----|-----|----------|
|          |           |            | 市町村<br>大 字    | 国 有 林 | 林 小 班      |           |     |       | 本 数    | 材 積       | 単 価 | 金 額 |          |
| 1        | 大子        | 立木<br>(皆伐) | 大子町<br>大子     | 太郎沢   | 2126<br>か  | スギ<br>外3  | 60  | 2.15  | 4,748  | 1,522.91  |     |     | 分収<br>造林 |
|          |           | 立木<br>(皆伐) | 大子町<br>大子     | 太郎沢   | 2126<br>よ  | スギ<br>外3  | 60  | 1.58  | 2,560  | 1,362.46  |     |     | 分収<br>造林 |
| 2        | 大子        | 立木<br>(皆伐) | 大子町<br>袋田     | 峯ノ草   | 2086<br>そ1 | ヒノキ<br>外1 | 87  | 0.25  | 459    | 196.02    |     |     | 分収<br>造林 |
|          |           | 立木<br>(皆伐) | 大子町<br>袋田     | 峯ノ草   | 2086<br>そ2 | ヒノキ<br>外1 | 62  | 0.47  | 819    | 403.19    |     |     | 分収<br>造林 |
| 3        | 徳田        | 立木<br>(皆伐) | 常陸太田市<br>里川町  | 猿喰    | 2011<br>は  | スギ<br>外5  | 69  | 9.15  | 7,213  | 6,185.78  |     |     | 分収<br>造林 |
| 4        | 折橋        | 立木<br>(皆伐) | 常陸太田市<br>折橋町  | 荻久保   | 2056<br>ろ  | スギ<br>外3  | 58  | 12.47 | 14,016 | 8,535.04  |     |     | 分収<br>造林 |
| 5        | 天下野       | 立木<br>(皆伐) | 常陸太田市<br>上高倉町 | 鍋足    | 2063<br>へ  | ヒノキ<br>外3 | 61  | 5.30  | 4,199  | 2,440.69  |     |     | 分収<br>造林 |
|          |           |            |               |       |            |           |     |       |        |           |     |     |          |
| 計        |           |            |               |       |            |           |     | 31.37 | 34,014 | 20,646.09 |     |     |          |

\* 2・5号物件は再度入札物件です（令和6年度実施）。



太郎沢 国有林 2126か・よ 林小班 (分収造林)

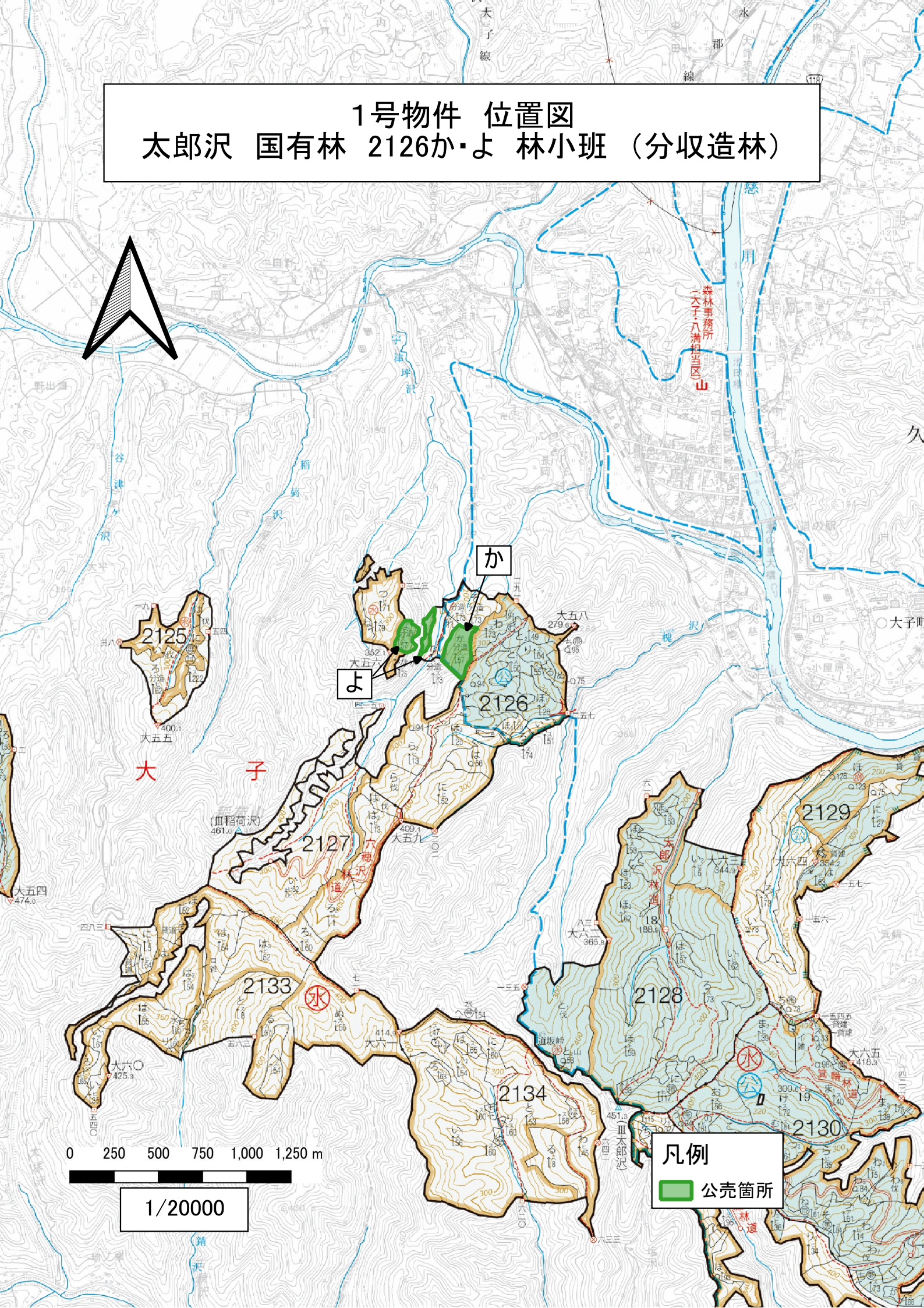



1号物件 区域図  
太郎沢 国有林 2126か・よ 林小班 (分収造林)

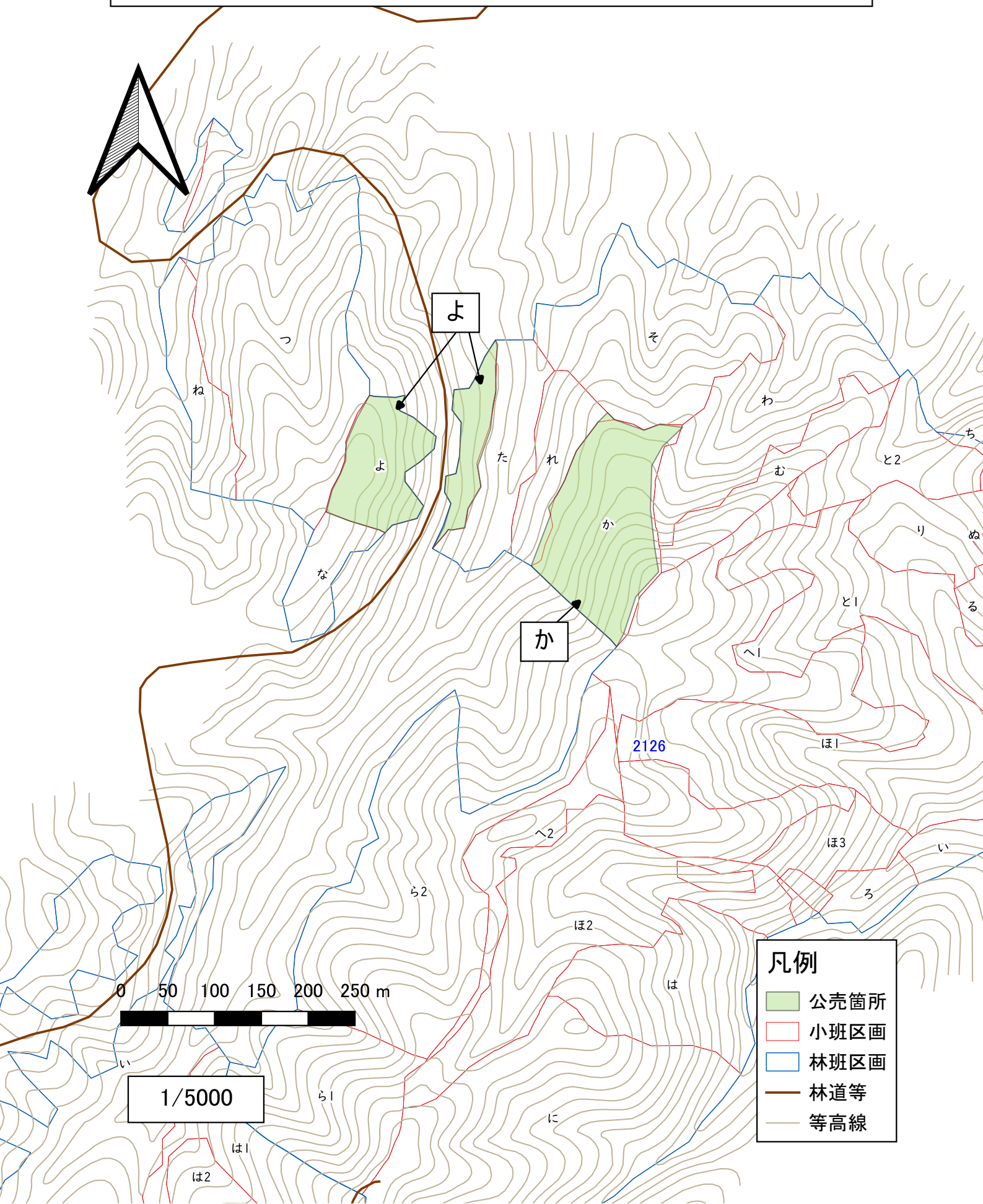



3号物件 位置図  
猿喰 国有林 2011は 林小班 (分収造林)

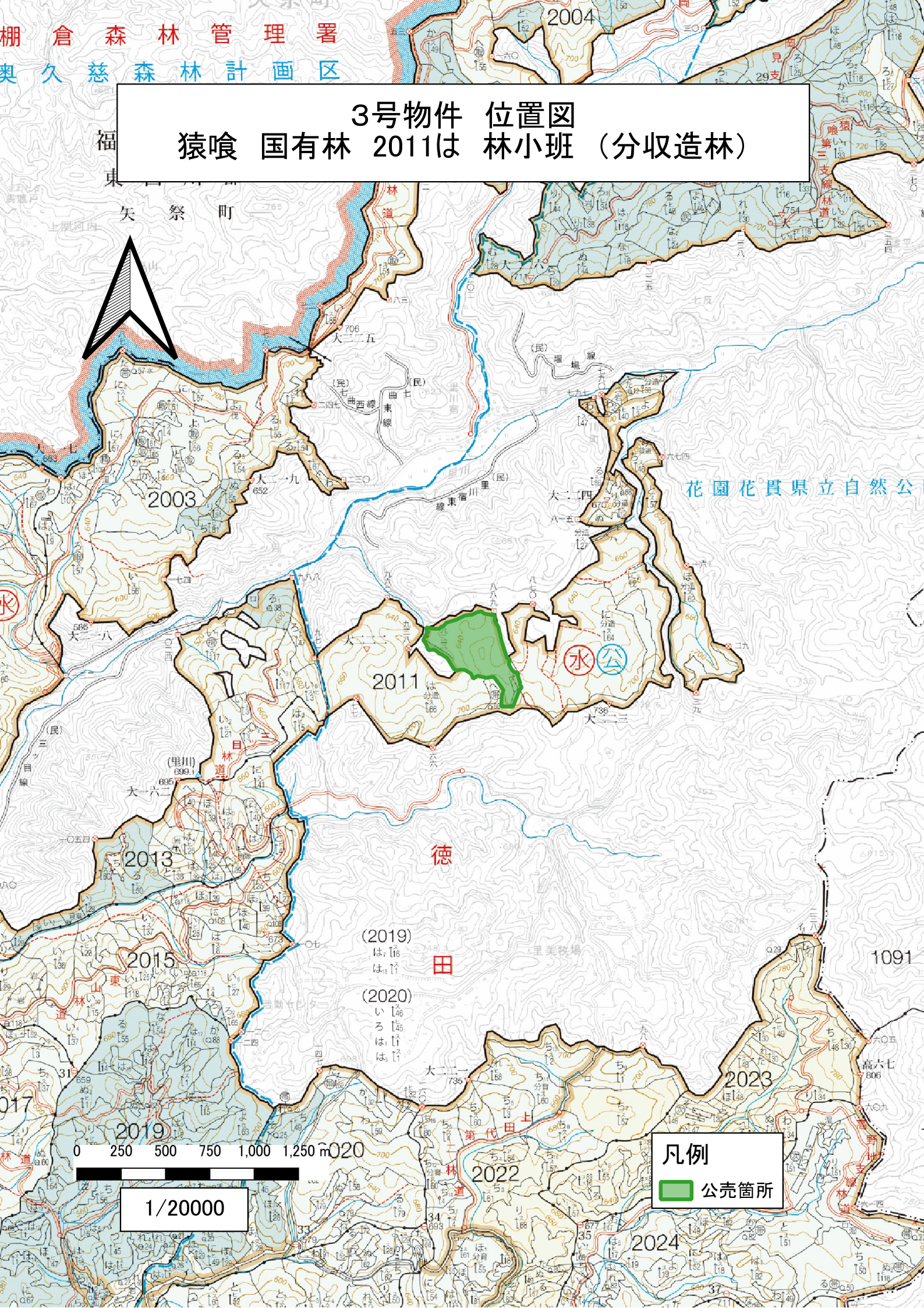

凡例  
公売箇所

1/20000



3号物件 区域図  
猿喰 国有林 2011は 林小班 (分収造林)

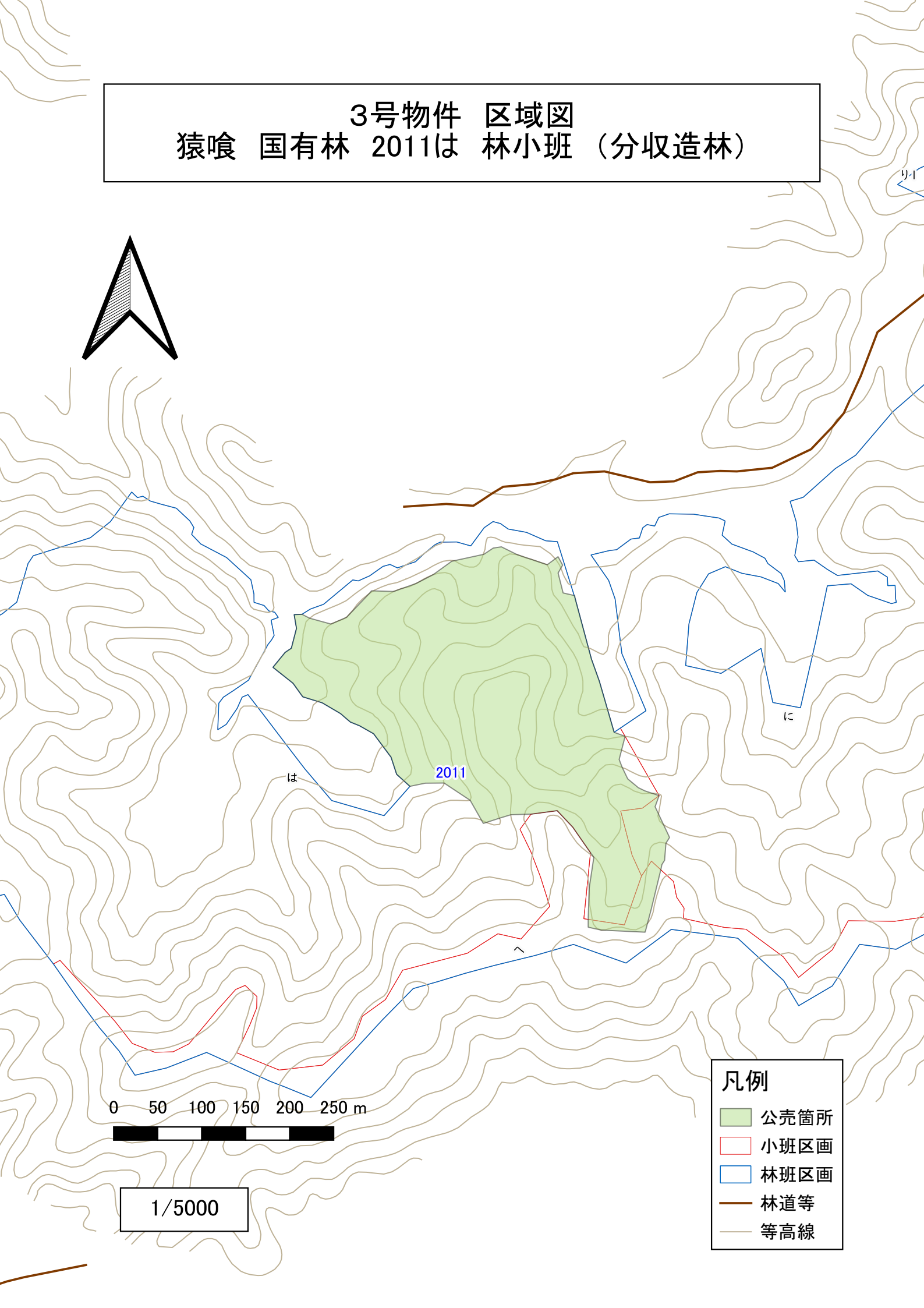
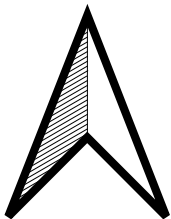

0 50 100 150 200 250 m

1/5000

凡例

- 公売箇所
- 小班区画
- 林班区画
- 林道等
- 等高線



2055

4号物件 位置図  
荻久保 国有林 2056㉔ 林小班 (分収造林)

位置図  
00,000



太  
平  
洋

公園



0 250 500 750 1,000 1,250 m

1/20000

常陸大

銅足

細崎入支線第一林道

大一二四

357.9

2056

(妙見山)

細崎入支線第二林道

大一一八

404.7

常陸太田市

天  
下  
野

2064

水

水

水

水

水

凡例

公売箇所





4号物件 区域図  
萩久保 国有林 2056ろ 林小班 (分収造林)

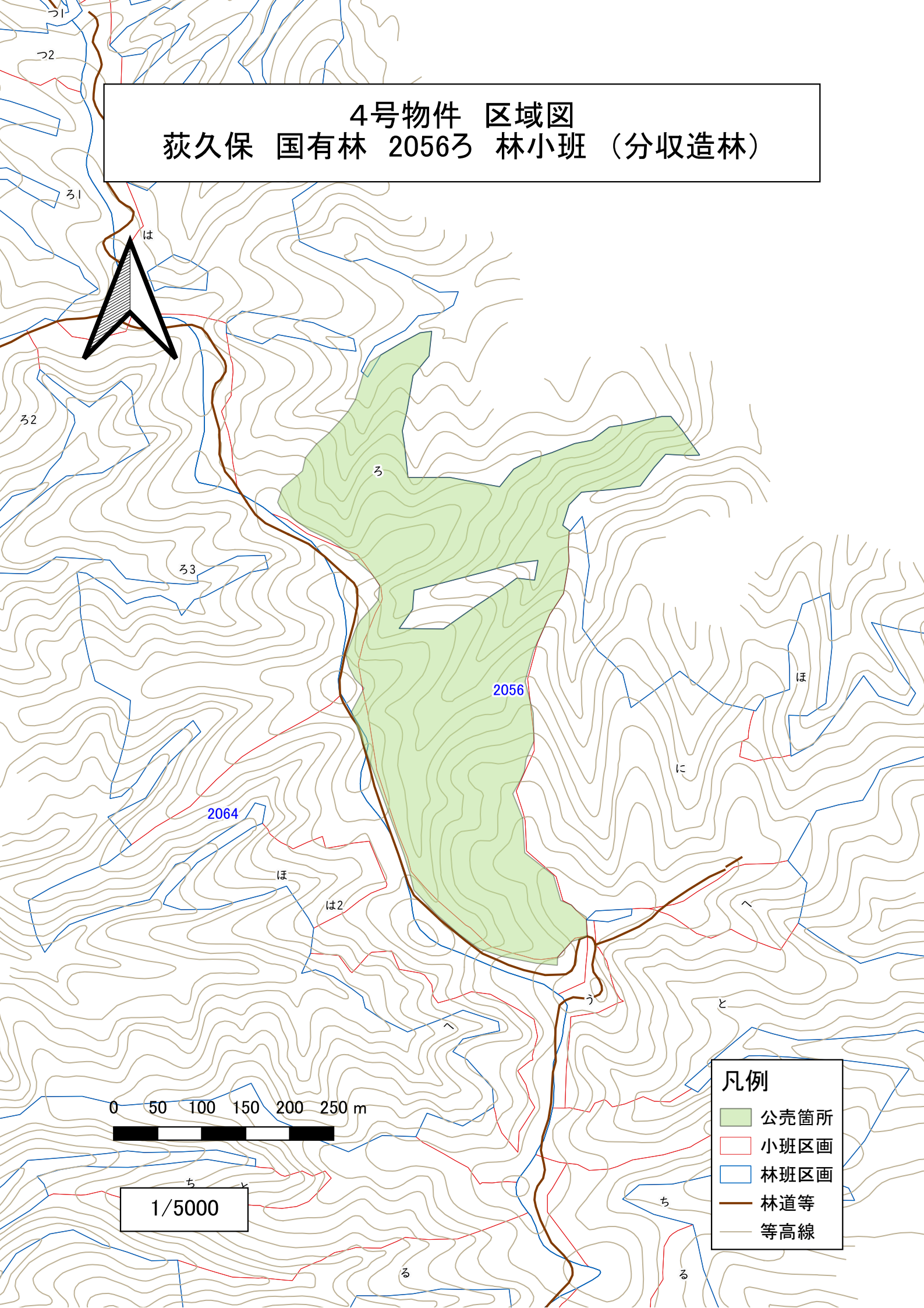

凡例

- 公売箇所
- 小班区画
- 林班区画
- 林道等
- 等高線

0 50 100 150 200 250 m

1/5000



販売物件明細書

| 入札番号 | 物件所在地              | 林齢 | 主間伐別    | 面積 (ha) | 総本数 (本) | 総材積 (m³) | 搬出期限 | 備考                            |
|------|--------------------|----|---------|---------|---------|----------|------|-------------------------------|
| 1    | 太郎沢国有林<br>2126か林小班 | 60 | 主伐 (皆伐) | 2.15    | 4,748   | 1,522.91 | 24ヶ月 | 分収造林 (2 : 8)<br>都道府県立自然公園普通地域 |

| スギ  |      |       |       |        | ヒノキ |      |      |       |        | アカマツ |    |    |    |      | 他L  |       |       |    |      |
|-----|------|-------|-------|--------|-----|------|------|-------|--------|------|----|----|----|------|-----|-------|-------|----|------|
| 区分  | 径級   | 樹高    | 本数    | 材積     | 区分  | 径級   | 樹高   | 本数    | 材積     | 区分   | 径級 | 樹高 | 本数 | 材積   | 区分  | 径級    | 樹高    | 本数 | 材積   |
| 一般材 | 12   | 18    | 283   | 31.13  | 一般材 | 12   | 13   | 76    | 6.08   |      |    |    |    |      |     |       |       |    |      |
|     | 14   | 19    | 320   | 48.00  |     | 14   | 14   | 135   | 14.85  |      |    |    |    |      |     |       |       |    |      |
|     | 16   | 20    | 377   | 79.17  |     | 16   | 16   | 227   | 38.59  |      |    |    |    |      |     |       |       |    |      |
|     | 18   | 21    | 328   | 88.56  |     | 18   | 17   | 240   | 55.20  |      |    |    |    |      |     |       |       |    |      |
|     | 20   | 22    | 320   | 112.00 |     | 20   | 18   | 252   | 73.08  |      |    |    |    |      |     |       |       |    |      |
|     | 22   | 23    | 259   | 111.37 |     | 22   | 19   | 209   | 77.33  |      |    |    |    |      |     |       |       |    |      |
|     | 24   | 23    | 195   | 99.45  |     | 24   | 20   | 199   | 91.54  |      |    |    |    |      |     |       |       |    |      |
|     | 26   | 24    | 136   | 84.32  |     | 26   | 20   | 135   | 70.20  |      |    |    |    |      |     |       |       |    |      |
|     | 28   | 24    | 84    | 59.64  |     | 28   | 21   | 105   | 66.15  |      |    |    |    |      |     |       |       |    |      |
|     | 30   | 25    | 68    | 57.12  |     | 30   | 22   | 51    | 38.25  |      |    |    |    |      |     |       |       |    |      |
|     | 32   | 25    | 46    | 42.32  |     | 32   | 22   | 27    | 22.68  |      |    |    |    |      |     |       |       |    |      |
|     | 34   | 26    | 31    | 33.48  |     | 34   | 23   | 5     | 4.90   |      |    |    |    |      |     |       |       |    |      |
|     | 36   | 26    | 17    | 20.40  |     | 36   | 24   | 3     | 3.39   |      |    |    |    |      |     |       |       |    |      |
|     | 38   | 26    | 12    | 16.08  |     | 38   | 24   | 3     | 3.72   |      |    |    |    |      |     |       |       |    |      |
|     | 40   | 24    | 2     | 2.70   |     | 50   | 27   | 1     | 2.28   |      |    |    |    |      |     |       |       |    |      |
|     | 40   | 25    | 2     | 2.82   |     |      |      |       |        |      |    |    |    |      |     |       |       |    |      |
|     | 40   | 26    | 2     | 2.92   |     |      |      |       |        |      |    |    |    |      |     |       |       |    |      |
|     | 40   | 27    | 1     | 1.52   |     |      |      |       |        |      |    |    |    |      |     |       |       |    |      |
|     | 42   | 25    | 1     | 1.53   |     |      |      |       |        |      |    |    |    |      |     |       |       |    |      |
|     | 42   | 26    | 1     | 1.58   |     |      |      |       |        |      |    |    |    |      |     |       |       |    |      |
|     | 42   | 28    | 1     | 1.71   |     |      |      |       |        |      |    |    |    |      |     |       |       |    |      |
|     | 44   | 25    | 1     | 1.63   |     |      |      |       |        |      |    |    |    |      |     |       |       |    |      |
|     | 44   | 26    | 2     | 3.40   |     |      |      |       |        |      |    |    |    |      |     |       |       |    |      |
|     | 44   | 27    | 1     | 1.77   |     |      |      |       |        |      |    |    |    |      |     |       |       |    |      |
|     | 52   | 28    | 1     | 2.40   |     |      |      |       |        |      |    |    |    |      |     |       |       |    |      |
| 小計  |      |       | 2,491 | 907.02 | 小計  |      |      | 1,668 | 568.24 |      |    |    |    |      |     |       |       |    |      |
| 低質材 | 8~20 | 14~22 | 476   | 39.46  | 低質材 | 8~20 | 9~18 | 103   | 5.60   | 低質材  | 22 | 16 | 1  | 0.29 | 低質材 | 16~26 | 14~18 | 9  | 2.30 |
| 樹種計 |      |       | 2,967 | 946.48 | 樹種計 |      |      | 1,771 | 573.84 | 樹種計  |    |    | 1  | 0.29 | 樹種計 |       |       | 9  | 2.30 |

販売物件明細書

| 入札番号 | 物件所在地              | 林齢 | 主間伐別    | 面積 (ha) | 総本数 (本) | 総材積 (m³) | 搬出期限 | 備考           |
|------|--------------------|----|---------|---------|---------|----------|------|--------------|
| 1    | 太郎沢国有林<br>2126よ林小班 | 60 | 主伐 (皆伐) | 1.58    | 2,560   | 1,362.46 | 24ヶ月 | 分収造林 (2 : 8) |

| スギ  |      |       |       |          | ヒノキ |      |       |     |        | アカマツ |       |       |    |      | 他L  |       |       |     |       |
|-----|------|-------|-------|----------|-----|------|-------|-----|--------|------|-------|-------|----|------|-----|-------|-------|-----|-------|
| 区分  | 径級   | 樹高    | 本数    | 材積       | 区分  | 径級   | 樹高    | 本数  | 材積     | 区分   | 径級    | 樹高    | 本数 | 材積   | 区分  | 径級    | 樹高    | 本数  | 材積    |
| 一般材 | 12   | 16    | 28    | 2.80     | 一般材 | 12   | 15    | 34  | 3.06   |      |       |       |    |      |     |       |       |     |       |
|     | 14   | 18    | 68    | 10.20    |     | 14   | 16    | 77  | 10.01  |      |       |       |    |      |     |       |       |     |       |
|     | 16   | 19    | 100   | 20.00    |     | 16   | 17    | 83  | 14.94  |      |       |       |    |      |     |       |       |     |       |
|     | 18   | 20    | 137   | 35.62    |     | 18   | 18    | 101 | 24.24  |      |       |       |    |      |     |       |       |     |       |
|     | 20   | 21    | 124   | 40.92    |     | 20   | 19    | 112 | 34.72  |      |       |       |    |      |     |       |       |     |       |
|     | 22   | 22    | 157   | 64.37    |     | 22   | 19    | 81  | 29.97  |      |       |       |    |      |     |       |       |     |       |
|     | 24   | 23    | 149   | 75.99    |     | 24   | 20    | 63  | 28.98  |      |       |       |    |      |     |       |       |     |       |
|     | 26   | 24    | 148   | 91.76    |     | 26   | 20    | 45  | 23.40  |      |       |       |    |      |     |       |       |     |       |
|     | 28   | 25    | 145   | 107.30   |     | 28   | 21    | 27  | 17.01  |      |       |       |    |      |     |       |       |     |       |
|     | 30   | 25    | 115   | 96.60    |     | 30   | 21    | 17  | 12.07  |      |       |       |    |      |     |       |       |     |       |
|     | 32   | 26    | 109   | 104.64   |     | 32   | 22    | 11  | 9.24   |      |       |       |    |      |     |       |       |     |       |
|     | 34   | 26    | 86    | 92.88    |     | 34   | 22    | 6   | 5.58   |      |       |       |    |      |     |       |       |     |       |
|     | 36   | 26    | 64    | 76.80    |     | 38   | 23    | 1   | 1.18   |      |       |       |    |      |     |       |       |     |       |
|     | 38   | 27    | 58    | 80.04    |     | 38   | 24    | 1   | 1.24   |      |       |       |    |      |     |       |       |     |       |
|     | 40   | 27    | 42    | 63.84    |     | 40   | 25    | 1   | 1.42   |      |       |       |    |      |     |       |       |     |       |
|     | 42   | 28    | 25    | 42.75    |     |      |       |     |        |      |       |       |    |      |     |       |       |     |       |
|     | 44   | 28    | 20    | 36.80    |     |      |       |     |        |      |       |       |    |      |     |       |       |     |       |
|     | 46   | 28    | 10    | 19.70    |     |      |       |     |        |      |       |       |    |      |     |       |       |     |       |
|     | 48   | 28    | 3     | 6.33     |     |      |       |     |        |      |       |       |    |      |     |       |       |     |       |
|     | 50   | 29    | 1     | 2.34     |     |      |       |     |        |      |       |       |    |      |     |       |       |     |       |
|     | 52   | 29    | 2     | 5.00     |     |      |       |     |        |      |       |       |    |      |     |       |       |     |       |
|     | 54   | 29    | 2     | 5.30     |     |      |       |     |        |      |       |       |    |      |     |       |       |     |       |
|     | 56   | 29    | 1     | 2.81     |     |      |       |     |        |      |       |       |    |      |     |       |       |     |       |
| 小計  |      |       | 1,594 | 1,084.79 | 小計  |      |       | 660 | 217.06 |      |       |       |    |      |     |       |       |     |       |
| 低質材 | 8～30 | 12～25 | 130   | 22.83    | 低質材 | 8～16 | 11～17 | 69  | 4.23   | 低質材  | 26～40 | 18～21 | 3  | 2.17 | 低質材 | 16～58 | 11～20 | 104 | 31.38 |
| 樹種計 |      |       | 1,724 | 1,107.62 | 樹種計 |      |       | 729 | 221.29 | 樹種計  |       |       | 3  | 2.17 | 樹種計 |       |       | 104 | 31.38 |



販売物件明細書

| 入札番号 | 物件所在地             | 林齢 | 主間伐別    | 面積 (ha) | 総本数 (本) | 総材積 (m³) | 搬出期限 | 備考                                      |
|------|-------------------|----|---------|---------|---------|----------|------|---|
| 3    | 猿喰国有林<br>2011は林小班 | 69 | 主伐 (皆伐) | 9.15    | 7,213   | 6,185.78 | 36ヶ月 | 分収造林 (3:7)<br>水源かん養保安林<br>都道府県立自然公園普通地域 |

| スギ  |      |       |       |          | ヒノキ |      |      |       |        | サワラ |    |    |    |      | カラマツ |    |    |    |      |
|-----|------|-------|-------|----------|-----|------|------|-------|--------|-----|----|----|----|------|------|----|----|----|------|
| 区分  | 径級   | 樹高    | 本数    | 材積       | 区分  | 径級   | 樹高   | 本数    | 材積     | 区分  | 径級 | 樹高 | 本数 | 材積   | 区分   | 径級 | 樹高 | 本数 | 材積   |
| 一般材 | 12   | 14    | 109   | 9.81     | 一般材 | 12   | 13   | 38    | 3.04   | 一般材 | 14 | 15 | 1  | 0.12 | 一般材  | 18 | 19 | 1  | 0.26 |
|     | 14   | 16    | 108   | 14.04    |     | 14   | 14   | 52    | 5.72   |     | 28 | 22 | 1  | 0.66 |      | 20 | 17 | 1  | 0.27 |
|     | 16   | 18    | 104   | 19.76    |     | 16   | 16   | 54    | 9.18   |     | 36 | 25 | 1  | 1.19 |      | 20 | 18 | 3  | 0.87 |
|     | 18   | 19    | 98    | 24.50    |     | 18   | 17   | 52    | 11.96  |     |    |    |    |      |      | 20 | 19 | 3  | 0.93 |
|     | 20   | 20    | 119   | 38.08    |     | 20   | 18   | 63    | 18.27  |     |    |    |    |      |      | 20 | 20 | 3  | 0.99 |
|     | 22   | 21    | 119   | 46.41    |     | 22   | 19   | 102   | 37.74  |     |    |    |    |      |      | 20 | 21 | 1  | 0.35 |
|     | 24   | 22    | 171   | 83.79    |     | 24   | 20   | 133   | 61.18  |     |    |    |    |      |      | 22 | 15 | 1  | 0.28 |
|     | 26   | 23    | 207   | 122.13   |     | 26   | 21   | 163   | 89.65  |     |    |    |    |      |      | 22 | 17 | 2  | 0.66 |
|     | 28   | 24    | 275   | 195.25   |     | 28   | 21   | 156   | 98.28  |     |    |    |    |      |      | 22 | 18 | 1  | 0.35 |
|     | 30   | 25    | 300   | 252.00   |     | 30   | 22   | 131   | 98.25  |     |    |    |    |      |      | 22 | 19 | 6  | 2.22 |
|     | 32   | 25    | 406   | 373.52   |     | 32   | 23   | 115   | 101.20 |     |    |    |    |      |      | 22 | 20 | 5  | 1.95 |
|     | 34   | 26    | 393   | 424.44   |     | 34   | 23   | 75    | 73.50  |     |    |    |    |      |      | 22 | 21 | 7  | 2.94 |
|     | 36   | 27    | 438   | 543.12   |     | 36   | 24   | 47    | 53.11  |     |    |    |    |      |      | 22 | 22 | 1  | 0.44 |
|     | 38   | 27    | 351   | 484.38   |     | 38   | 24   | 28    | 34.72  |     |    |    |    |      |      | 24 | 17 | 3  | 1.14 |
|     | 40   | 28    | 348   | 549.84   |     | 40   | 25   | 9     | 12.78  |     |    |    |    |      |      | 24 | 18 | 3  | 1.20 |
|     | 42   | 28    | 301   | 514.71   |     | 42   | 25   | 2     | 3.10   |     |    |    |    |      |      | 24 | 19 | 9  | 3.87 |
|     | 44   | 29    | 225   | 429.75   |     | 44   | 25   | 1     | 1.67   |     |    |    |    |      |      | 24 | 20 | 6  | 2.76 |
|     | 46   | 29    | 132   | 270.60   |     |      |      |       |        |     |    |    |    |      |      | 24 | 21 | 5  | 2.40 |
|     | 48   | 29    | 105   | 231.00   |     |      |      |       |        |     |    |    |    |      |      | 24 | 22 | 4  | 2.04 |
|     | 50   | 30    | 49    | 119.07   |     |      |      |       |        |     |    |    |    |      |      | 24 | 23 | 2  | 1.08 |
|     | 52   | 30    | 38    | 98.42    |     |      |      |       |        |     |    |    |    |      |      | 24 | 24 | 3  | 1.71 |
|     | 54   | 30    | 25    | 68.75    |     |      |      |       |        |     |    |    |    |      |      | 24 | 25 | 1  | 0.59 |
|     | 56   | 31    | 12    | 36.24    |     |      |      |       |        |     |    |    |    |      |      | 26 | 17 | 1  | 0.43 |
|     | 58   | 31    | 3     | 9.57     |     |      |      |       |        |     |    |    |    |      |      | 26 | 18 | 2  | 0.92 |
|     | 62   | 26    | 1     | 2.94     |     |      |      |       |        |     |    |    |    |      |      | 26 | 19 | 8  | 3.92 |
|     | 62   | 28    | 1     | 3.18     |     |      |      |       |        |     |    |    |    |      |      | 26 | 20 | 4  | 2.08 |
|     |      |       |       |          |     |      |      |       |        |     |    |    |    |      |      | 26 | 21 | 7  | 3.85 |
|     |      |       |       |          |     |      |      |       |        |     |    |    |    |      |      | 26 | 22 | 4  | 2.36 |
|     |      |       |       |          |     |      |      |       |        |     |    |    |    |      |      | 26 | 23 | 5  | 3.10 |
|     |      |       |       |          |     |      |      |       |        |     |    |    |    |      |      | 26 | 24 | 5  | 3.25 |
|     |      |       |       |          |     |      |      |       |        |     |    |    |    |      |      | 26 | 25 | 1  | 0.68 |
|     |      |       |       |          |     |      |      |       |        |     |    |    |    |      |      | 28 | 15 | 1  | 0.42 |
| 小計  |      |       | 4,438 | 4,965.30 | 小計  |      |      | 1,221 | 713.35 | 小計  |    |    | 3  | 1.97 |      |    |    |    |      |
| 低質材 | 8～22 | 10～21 | 595   | 31.79    | 低質材 | 8～26 | 9～21 | 247   | 18.07  |     |    |    |    |      |      |    |    |    |      |
| 樹種計 |      |       | 5,033 | 4,997.09 | 樹種計 |      |      | 1,468 | 731.42 | 樹種計 |    |    | 3  | 1.97 |      |    |    |    |      |

## 販売物件明細書

| 入札番号 | 物件所在地             | 林齢 | 主間伐別    | 面積 (ha) | 総本数 (本) | 総材積 (m³) | 搬出期限 | 備考                                      |
|------|-------------------|----|---------|---------|---------|----------|------|---|
| 3    | 猿喰国有林<br>2011は林小班 | 69 | 主伐 (皆伐) | 9.15    | 7,213   | 6,185.78 | 36ヶ月 | 分収造林 (3:7)<br>水源かん養保安林<br>都道府県立自然公園普通地域 |

| カラマツ |    |    |    |       | カラマツ |       |       |     |        | アカマツ |    |    |    |       | アカマツ |       |       |     |        |
|------|----|----|----|-------|------|-------|-------|-----|--------|------|----|----|----|-------|------|-------|-------|-----|--------|
| 区分   | 径級 | 樹高 | 本数 | 材積    | 区分   | 径級    | 樹高    | 本数  | 材積     | 区分   | 径級 | 樹高 | 本数 | 材積    | 区分   | 径級    | 樹高    | 本数  | 材積     |
| 一般材  | 28 | 19 | 8  | 4.48  | 一般材  | 38    | 19    | 1   | 0.94   | 一般材  | 24 | 24 | 1  | 0.51  | 一般材  | 42    | 22    | 1   | 1.26   |
|      | 28 | 20 | 5  | 2.95  |      | 38    | 22    | 1   | 1.12   |      | 24 | 25 | 1  | 0.53  |      | 42    | 24    | 2   | 2.70   |
|      | 28 | 21 | 8  | 5.04  |      | 38    | 23    | 3   | 3.54   |      | 26 | 25 | 1  | 0.62  |      | 42    | 27    | 1   | 1.50   |
|      | 28 | 22 | 6  | 3.96  |      | 38    | 24    | 1   | 1.24   |      | 26 | 27 | 1  | 0.67  |      | 44    | 22    | 3   | 4.11   |
|      | 28 | 23 | 8  | 5.60  |      | 38    | 25    | 2   | 2.60   |      | 28 | 22 | 1  | 0.62  |      | 44    | 23    | 1   | 1.42   |
|      | 28 | 24 | 10 | 7.40  |      | 38    | 26    | 2   | 2.72   |      | 28 | 24 | 1  | 0.68  |      | 44    | 27    | 1   | 1.64   |
|      | 30 | 19 | 4  | 2.52  |      | 38    | 27    | 1   | 1.43   |      | 28 | 25 | 2  | 1.42  |      | 46    | 22    | 1   | 1.50   |
|      | 30 | 20 | 5  | 3.35  |      |       |       |     |        |      | 28 | 26 | 1  | 0.74  |      | 46    | 25    | 3   | 5.04   |
|      | 30 | 21 | 8  | 5.68  |      |       |       |     |        |      | 30 | 24 | 1  | 0.76  |      | 46    | 26    | 1   | 1.74   |
|      | 30 | 22 | 8  | 6.00  |      |       |       |     |        |      | 30 | 25 | 3  | 2.37  |      | 46    | 27    | 2   | 3.58   |
|      | 30 | 23 | 3  | 2.37  |      |       |       |     |        |      | 30 | 26 | 3  | 2.46  |      | 48    | 27    | 1   | 1.95   |
|      | 30 | 24 | 7  | 5.81  |      |       |       |     |        |      | 32 | 24 | 2  | 1.68  |      | 50    | 22    | 1   | 1.77   |
|      | 30 | 25 | 4  | 3.48  |      |       |       |     |        |      | 32 | 26 | 1  | 0.90  |      | 50    | 25    | 1   | 1.98   |
|      | 30 | 26 | 1  | 0.91  |      |       |       |     |        |      | 32 | 27 | 1  | 0.93  |      | 50    | 26    | 1   | 2.05   |
|      | 32 | 18 | 1  | 0.66  |      |       |       |     |        |      | 34 | 21 | 1  | 0.82  |      | 54    | 22    | 1   | 2.06   |
|      | 32 | 20 | 1  | 0.75  |      |       |       |     |        |      | 34 | 22 | 1  | 0.86  |      | 62    | 27    | 1   | 3.26   |
|      | 32 | 21 | 5  | 3.95  |      |       |       |     |        |      | 34 | 24 | 2  | 1.84  |      |       |       |     |        |
|      | 32 | 22 | 8  | 6.72  |      |       |       |     |        |      | 34 | 25 | 5  | 4.75  |      |       |       |     |        |
|      | 32 | 23 | 7  | 6.16  |      |       |       |     |        |      | 34 | 26 | 5  | 4.90  |      |       |       |     |        |
|      | 32 | 24 | 14 | 13.02 |      |       |       |     |        |      | 34 | 27 | 1  | 1.01  |      |       |       |     |        |
|      | 32 | 25 | 4  | 3.88  |      |       |       |     |        |      | 36 | 24 | 1  | 1.02  |      |       |       |     |        |
|      | 34 | 20 | 1  | 0.83  |      |       |       |     |        |      | 36 | 25 | 1  | 1.06  |      |       |       |     |        |
|      | 34 | 22 | 4  | 3.72  |      |       |       |     |        |      | 36 | 26 | 5  | 5.45  |      |       |       |     |        |
|      | 34 | 23 | 5  | 4.90  |      |       |       |     |        |      | 38 | 22 | 2  | 2.12  |      |       |       |     |        |
|      | 34 | 24 | 9  | 9.27  |      |       |       |     |        |      | 38 | 24 | 2  | 2.28  |      |       |       |     |        |
|      | 34 | 25 | 4  | 4.32  |      |       |       |     |        |      | 38 | 25 | 4  | 4.68  |      |       |       |     |        |
|      | 34 | 26 | 3  | 3.39  |      |       |       |     |        |      | 38 | 26 | 2  | 2.42  |      |       |       |     |        |
|      | 36 | 22 | 3  | 3.06  |      |       |       |     |        |      | 38 | 27 | 3  | 3.75  |      |       |       |     |        |
|      | 36 | 23 | 4  | 4.32  |      |       |       |     |        |      | 40 | 24 | 3  | 3.75  |      |       |       |     |        |
|      | 36 | 24 | 3  | 3.39  |      |       |       |     |        |      | 40 | 25 | 2  | 2.58  |      |       |       |     |        |
|      | 36 | 25 | 4  | 4.76  |      |       |       |     |        |      | 40 | 26 | 8  | 10.72 |      |       |       |     |        |
|      | 36 | 26 | 2  | 2.48  |      |       |       |     |        |      | 40 | 27 | 4  | 5.52  |      |       |       |     |        |
|      |    |    |    |       | 小計   |       |       | 287 | 203.03 |      |    |    |    |       | 小計   |       |       | 94  | 111.98 |
|      |    |    |    |       | 低質材  | 14~48 | 14~26 | 101 | 44.43  |      |    |    |    |       | 低質材  | 18~54 | 16~26 | 80  | 61.27  |
|      |    |    |    |       | 樹種計  |       |       | 388 | 247.46 |      |    |    |    |       | 樹種計  |       |       | 174 | 173.25 |



## 販売物件明細書

| 入札番号 | 物件所在地             | 林齢 | 主間伐別    | 面積 (ha) | 総本数 (本) | 総材積 (m³) | 搬出期限 | 備考                                      |
|------|-------------------|----|---------|---------|---------|----------|------|---|
| 3    | 猿喰国有林<br>2011は林小班 | 69 | 主伐 (皆伐) | 9.15    | 7,213   | 6,185.78 | 36ヶ月 | 分収造林 (3:7)<br>水源かん養保安林<br>都道府県立自然公園普通地域 |

[illegible]

販売物件明細書

| 入札番号 | 物件所在地              | 林齢 | 主間伐別    | 面積 (ha) | 総本数 (本) | 総材積 (m³) | 搬出期限 | 備考           |
|------|--------------------|----|---------|---------|---------|----------|------|--------------|
| 4    | 萩久保国有林<br>2056ろ林小班 | 58 | 主伐 (皆伐) | 12.47   | 14,016  | 8,535.04 | 36ヶ月 | 分収造林 (2 : 8) |

| スギ  |       |       |        |          | ヒノキ |       |       |       |        | サワラ |    |    |    |      | 他L  |       |      |    |      |
|-----|-------|-------|--------|----------|-----|-------|-------|-------|--------|-----|----|----|----|------|-----|-------|------|----|------|
| 区分  | 径級    | 樹高    | 本数     | 材積       | 区分  | 径級    | 樹高    | 本数    | 材積     | 区分  | 径級 | 樹高 | 本数 | 材積   | 区分  | 径級    | 樹高   | 本数 | 材積   |
| 一般材 | 12    | 14    | 9      | 0.81     | 一般材 | 12    | 10    | 26    | 1.56   | 一般材 | 42 | 22 | 1  | 1.33 |     |       |      |    |      |
|     | 14    | 16    | 109    | 14.17    |     | 14    | 11    | 116   | 10.44  |     |    |    |    |      |     |       |      |    |      |
|     | 16    | 18    | 348    | 66.12    |     | 16    | 12    | 275   | 33.00  |     |    |    |    |      |     |       |      |    |      |
|     | 18    | 19    | 648    | 162.00   |     | 18    | 14    | 388   | 69.84  |     |    |    |    |      |     |       |      |    |      |
|     | 20    | 20    | 1069   | 342.08   |     | 20    | 14    | 446   | 98.12  |     |    |    |    |      |     |       |      |    |      |
|     | 22    | 21    | 1156   | 450.84   |     | 22    | 15    | 422   | 118.16 |     |    |    |    |      |     |       |      |    |      |
|     | 24    | 22    | 1285   | 629.65   |     | 24    | 16    | 383   | 134.05 |     |    |    |    |      |     |       |      |    |      |
|     | 26    | 23    | 1262   | 744.58   |     | 26    | 17    | 290   | 124.70 |     |    |    |    |      |     |       |      |    |      |
|     | 28    | 24    | 1050   | 745.50   |     | 28    | 18    | 196   | 103.88 |     |    |    |    |      |     |       |      |    |      |
|     | 30    | 25    | 965    | 810.60   |     | 30    | 18    | 105   | 61.95  |     |    |    |    |      |     |       |      |    |      |
|     | 32    | 25    | 738    | 678.96   |     | 32    | 19    | 63    | 44.10  |     |    |    |    |      |     |       |      |    |      |
|     | 34    | 26    | 616    | 665.28   |     | 34    | 19    | 37    | 28.86  |     |    |    |    |      |     |       |      |    |      |
|     | 36    | 26    | 468    | 561.60   |     | 36    | 20    | 19    | 17.29  |     |    |    |    |      |     |       |      |    |      |
|     | 38    | 27    | 344    | 474.72   |     | 38    | 20    | 13    | 13.00  |     |    |    |    |      |     |       |      |    |      |
|     | 40    | 27    | 213    | 323.76   |     | 40    | 21    | 5     | 5.80   |     |    |    |    |      |     |       |      |    |      |
|     | 42    | 28    | 168    | 287.28   |     | 42    | 21    | 3     | 3.78   |     |    |    |    |      |     |       |      |    |      |
|     | 44    | 28    | 97     | 178.48   |     |       |       |       |        |     |    |    |    |      |     |       |      |    |      |
|     | 46    | 29    | 76     | 155.80   |     |       |       |       |        |     |    |    |    |      |     |       |      |    |      |
|     | 48    | 29    | 48     | 105.60   |     |       |       |       |        |     |    |    |    |      |     |       |      |    |      |
|     | 50    | 29    | 30     | 70.20    |     |       |       |       |        |     |    |    |    |      |     |       |      |    |      |
|     | 52    | 30    | 14     | 36.26    |     |       |       |       |        |     |    |    |    |      |     |       |      |    |      |
|     | 54    | 30    | 2      | 5.50     |     |       |       |       |        |     |    |    |    |      |     |       |      |    |      |
|     | 56    | 30    | 8      | 23.28    |     |       |       |       |        |     |    |    |    |      |     |       |      |    |      |
|     | 58    | 31    | 3      | 9.57     |     |       |       |       |        |     |    |    |    |      |     |       |      |    |      |
|     | 60    | 33    | 1      | 3.60     |     |       |       |       |        |     |    |    |    |      |     |       |      |    |      |
| 小計  |       |       | 10,727 | 7,546.24 | 小計  |       |       | 2,787 | 868.53 | 小計  |    |    | 1  | 1.33 |     |       |      |    |      |
| 低質材 | 12～34 | 14～26 | 349    | 92.85    | 低質材 | 12～28 | 10～18 | 142   | 23.51  |     |    |    |    |      | 低質材 | 18～38 | 8～16 | 10 | 2.58 |
| 樹種計 |       |       | 11,076 | 7,639.09 | 樹種計 |       |       | 2,929 | 892.04 | 樹種計 |    |    | 1  | 1.33 | 樹種計 |       |      | 10 | 2.58 |