# 立入禁止区域

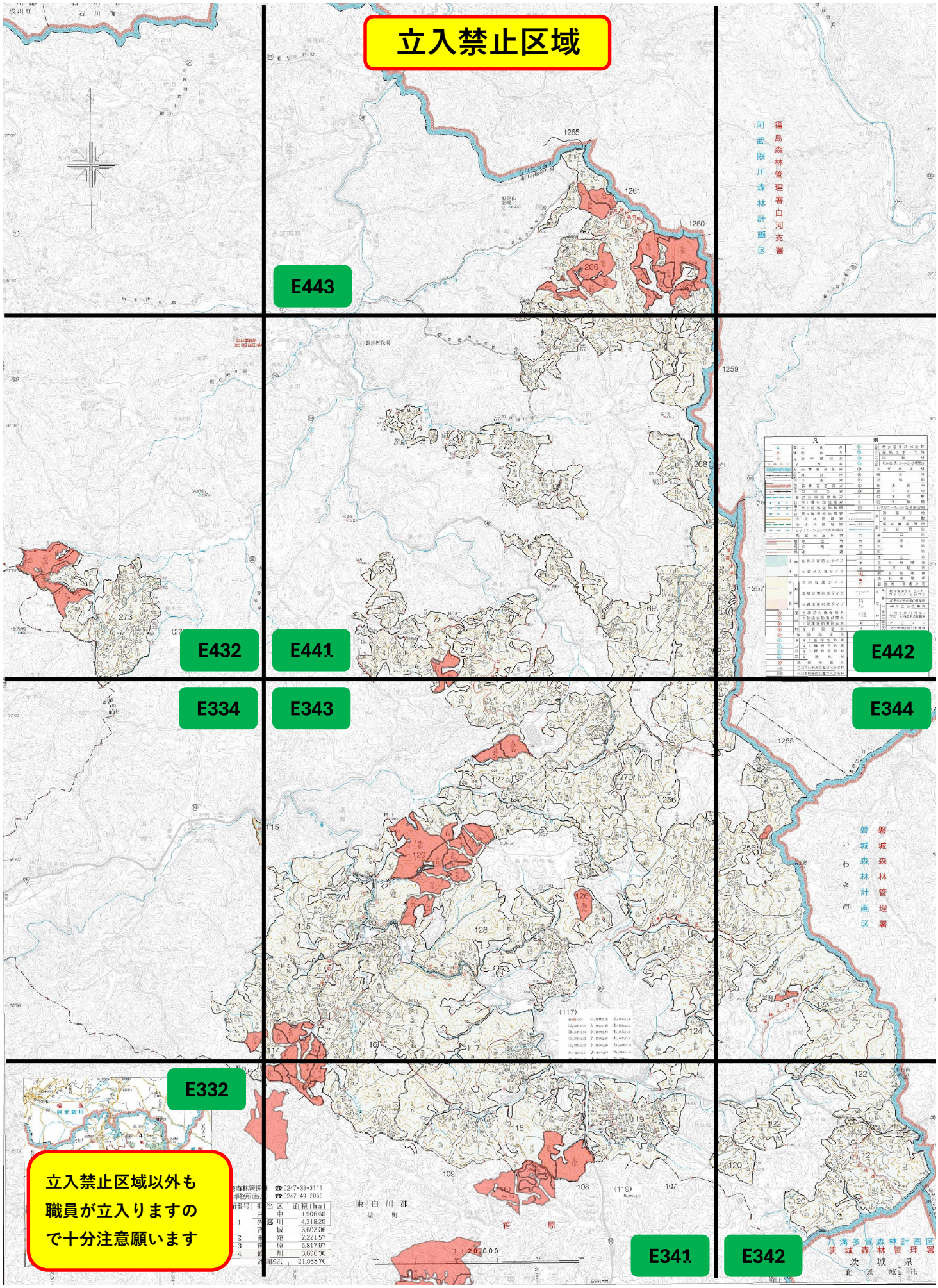


立入禁止区域以外も
職員が立入りますの
で十分注意願います