

(表紙含む 32 枚)

滝原地区外造林（地拵外）請負事業【R 7 ゼロ国】

位置図（A 3） 1 1 枚

区域図（A 3） 2 0 枚

下越森林管理署村上支署

滝原地区外造林(地拵外)請負事業【R7ゼロ国】 位置図 No.1
新潟県岩船郡関川村大字滝原字上野国有林1390ろ1林小班外

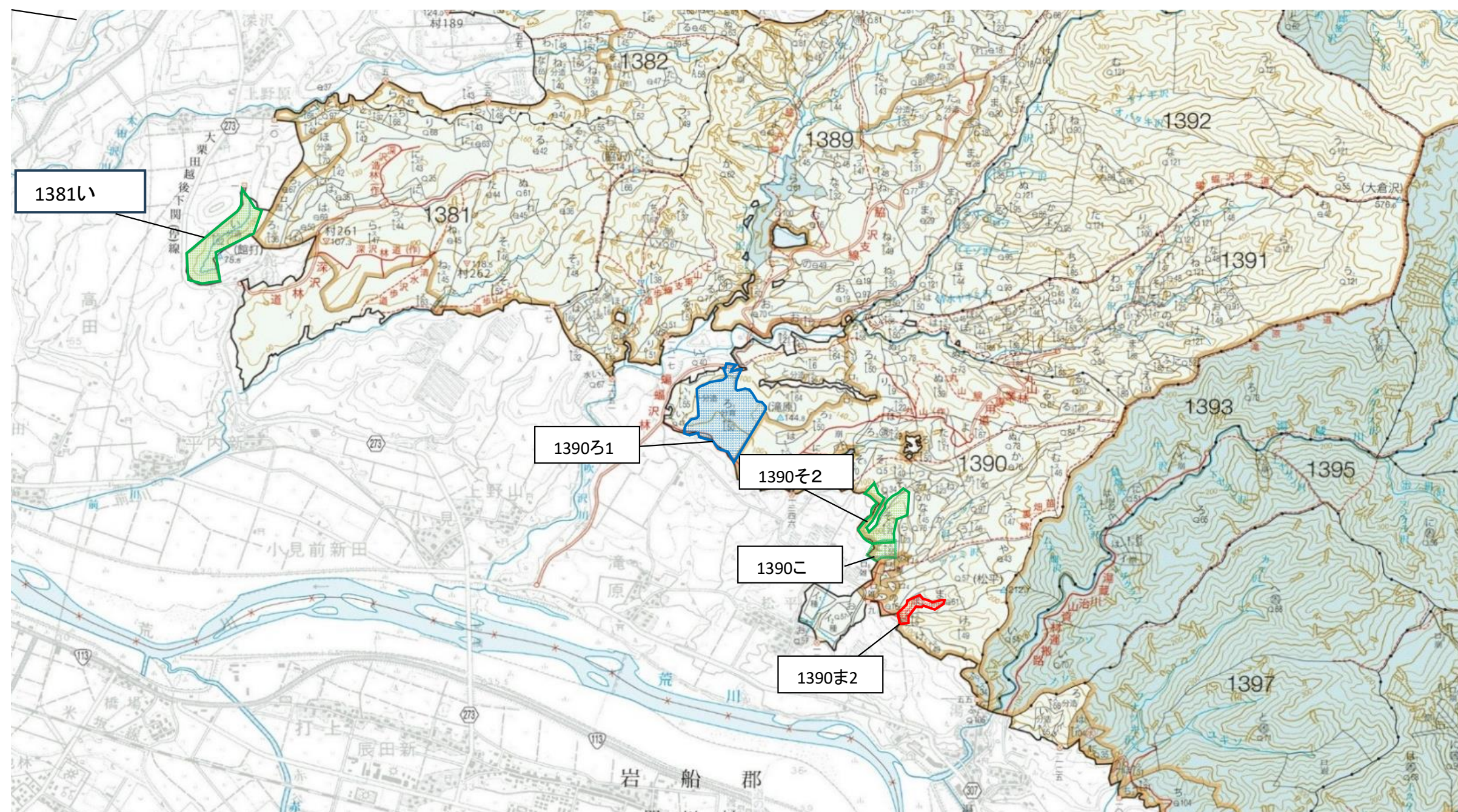

1 : 20,000

村上(女川)森林事務所

林小班	作業種	凡 例	
1390ろ1	地拵・植付		事業箇所
1381い、1390そ2、こ	下刈		事業箇所
1390ま2	除伐		事業箇所

4

滝原地区外造林（地拵外）請負事業【R 7 ゼロ国】 位置図 No. 2
新潟県岩船郡関川村大字滝原字上野国有林1390ろ1林小班外

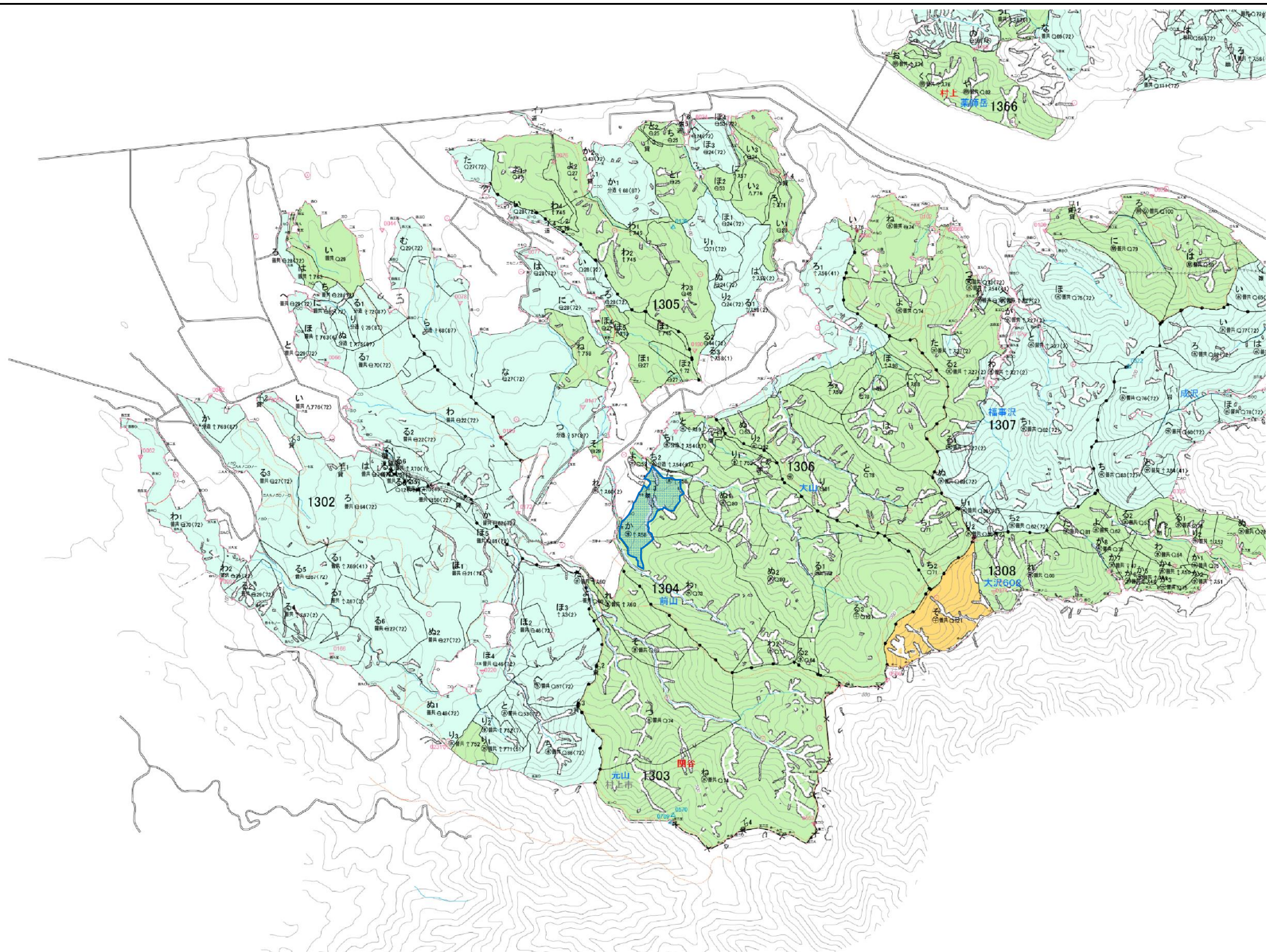

1 : 20,000

関谷森林事務所

林小班	作業種	凡 例	
1304か	地拵・植付		事業個所

滝原地区外造林（地拵外）請負事業【R 7 ゼロ国】 位置図 No. 3
新潟県岩船郡関川村大字滝原字上野国有林1390ろ1林小班外

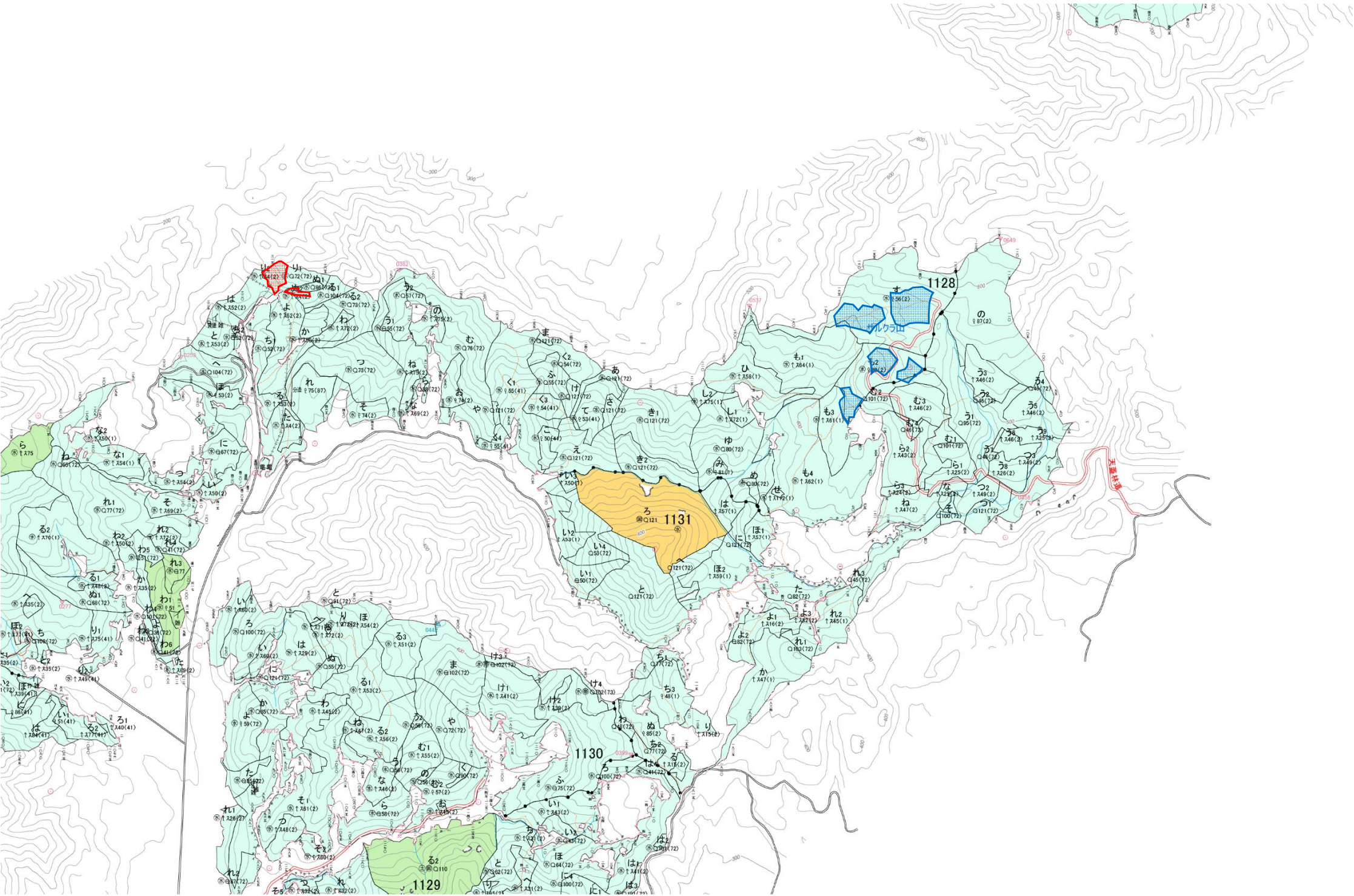

1 : 20,000

塩野町森林事務所

林小班	作業種	凡 例	
1128も2(Ⅰ、Ⅱ、Ⅲ)、 1128す(Ⅰ、Ⅱ)	植付(補植)【も2(Ⅰ)除く】、下刈		事業箇所
1128り2、ぬ2	除伐		事業箇所

滝原地区外造林(地拵外)請負事業【R7ゼロ国】 位置図 No.4
新潟県岩船郡関川村大字滝原字上野国有林1390ろ1林小班外

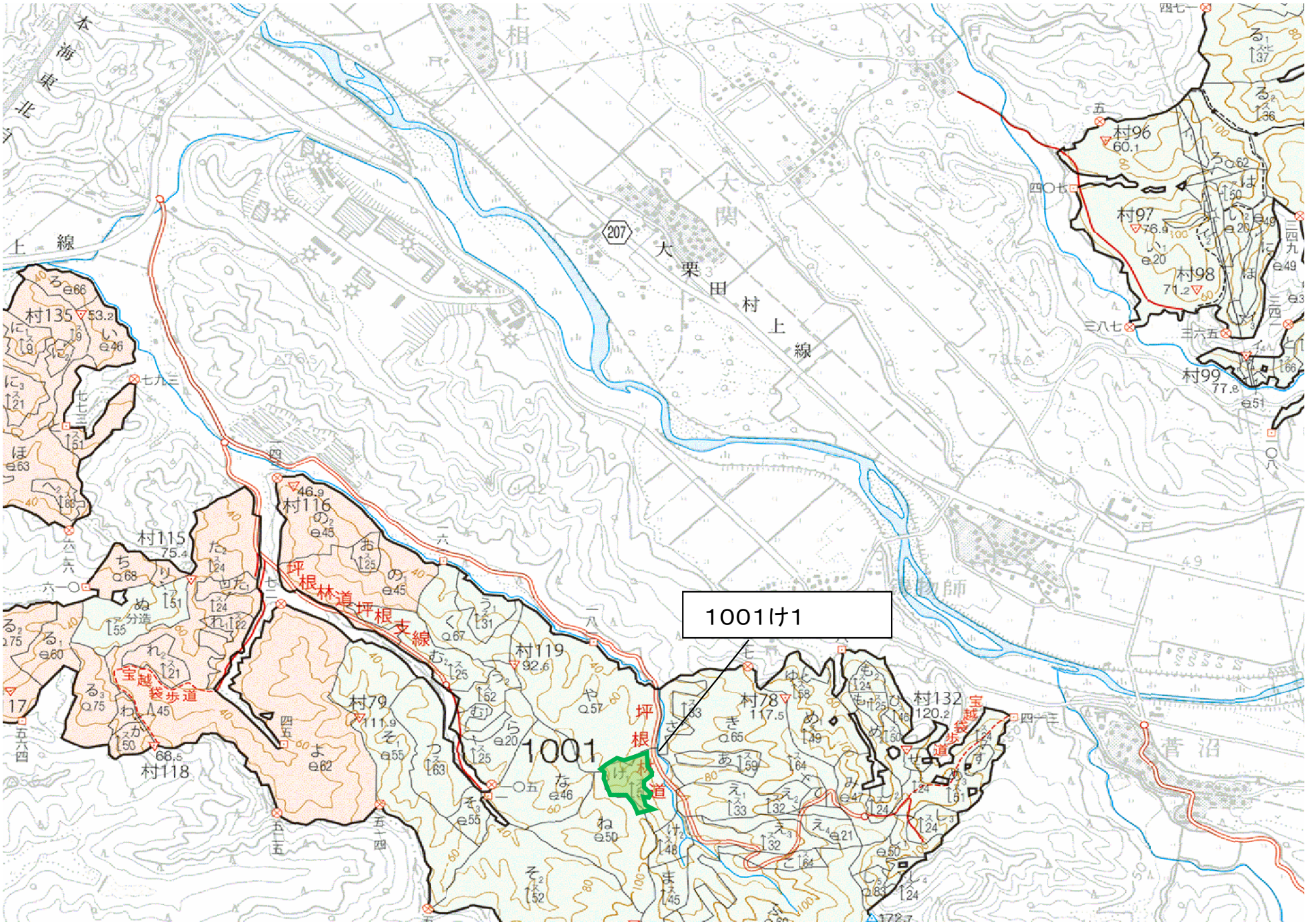

1 : 20,000

村上(女川)森林事務所

林小班	作業種	凡 例	
1001け1	下刈		事業箇所

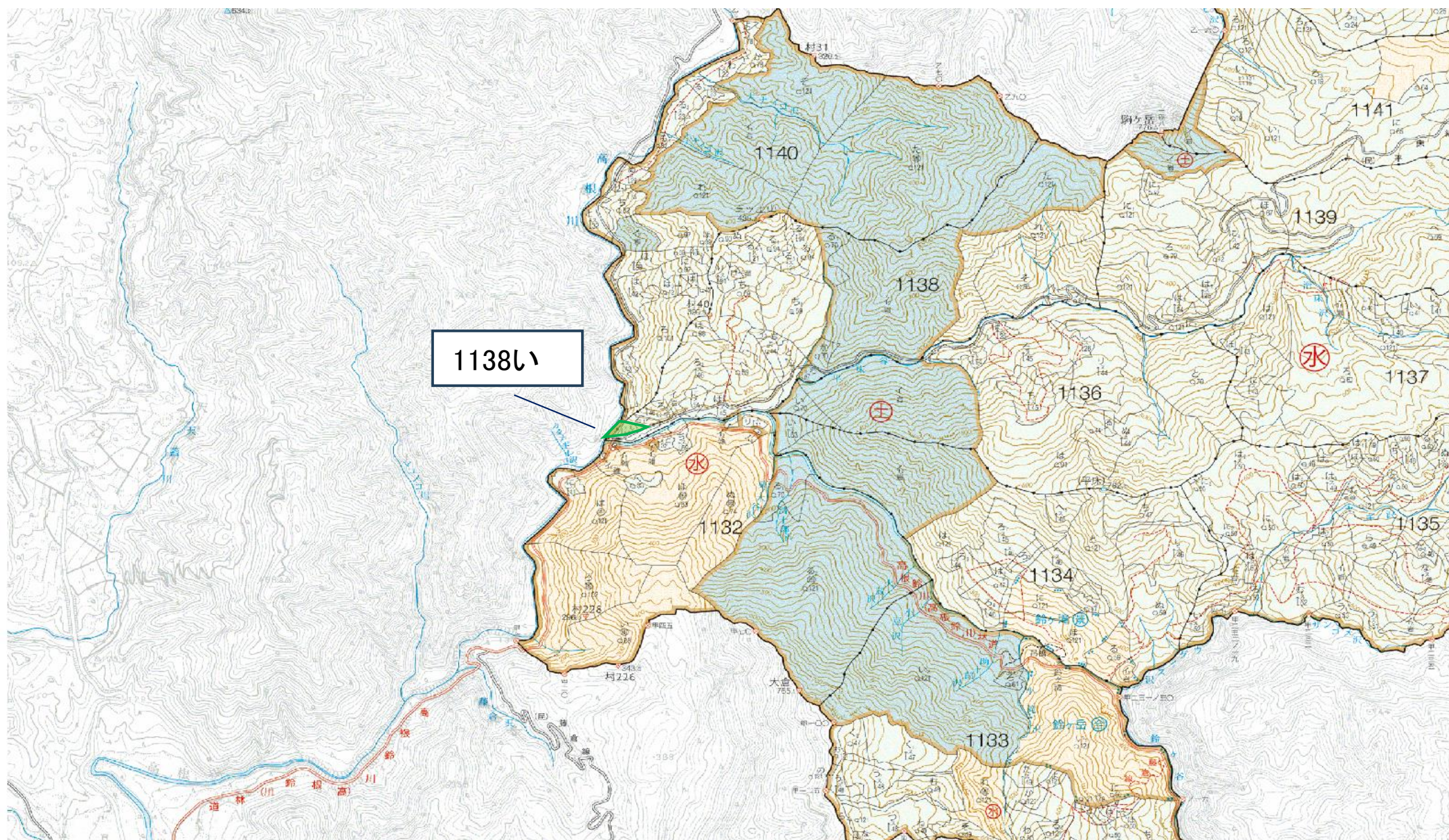

1 : 20,000
塩野町森林事務所

林小班

1138い

作業種

下刈

凡 例



下刈箇所

滝原地区外造林（地拵外）請負事業【R 7 ゼロ国】 位置図 No. 6
新潟県岩船郡関川村大字滝原字上野国有林1390ろ1林小班外

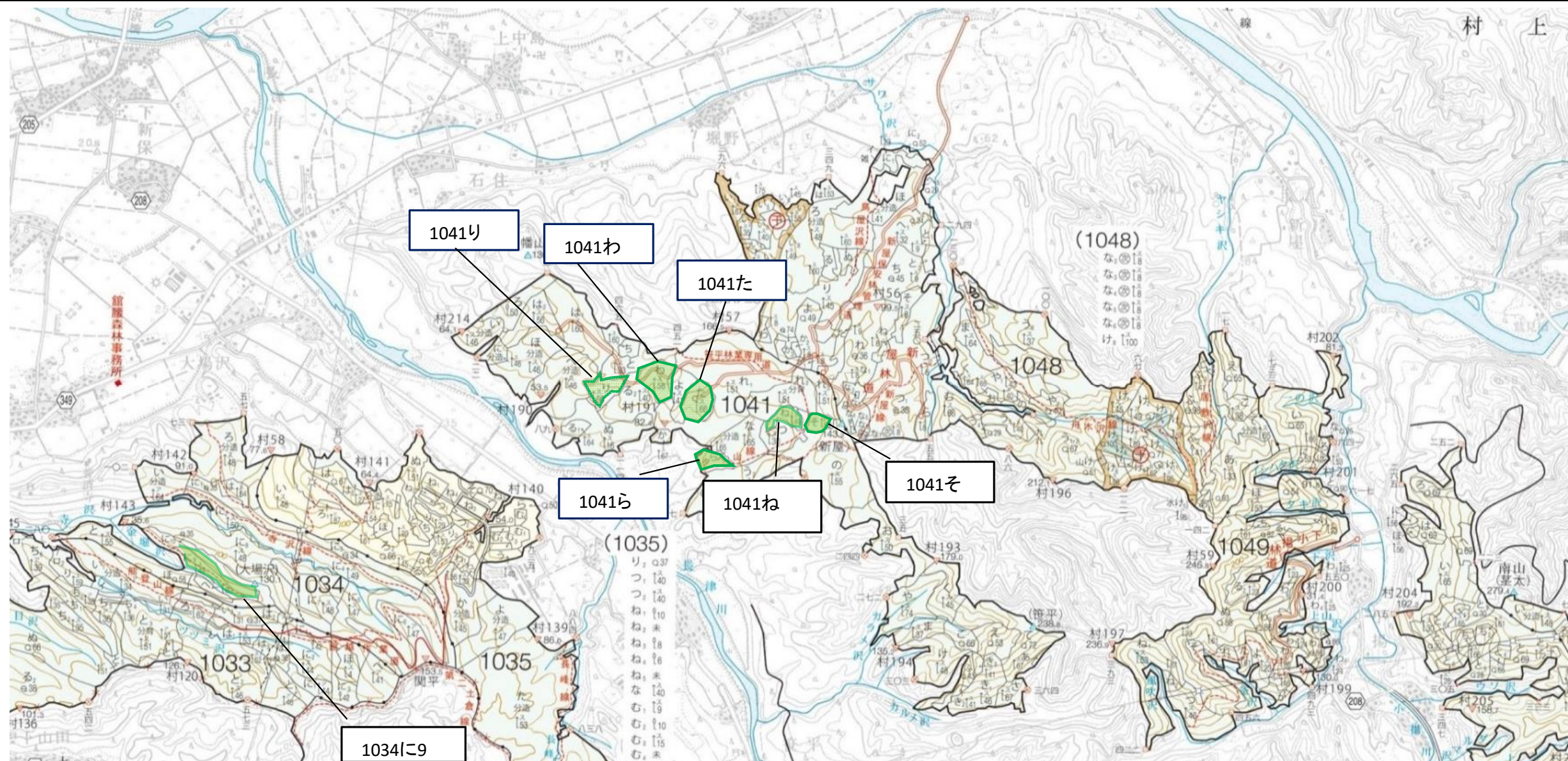

1 : 20,000

館腰森林事務所

林小班

1034に9、1041り・わ・
た・そ・ね・ら

作業種

下刈

凡 例

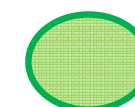

下刈箇所

4

滝原地区外造林(地拵外)請負事業【R7ゼロ国】 位置図 No.7
新潟県岩船郡関川村大字滝原字上野国有林1390ろ1林小班外

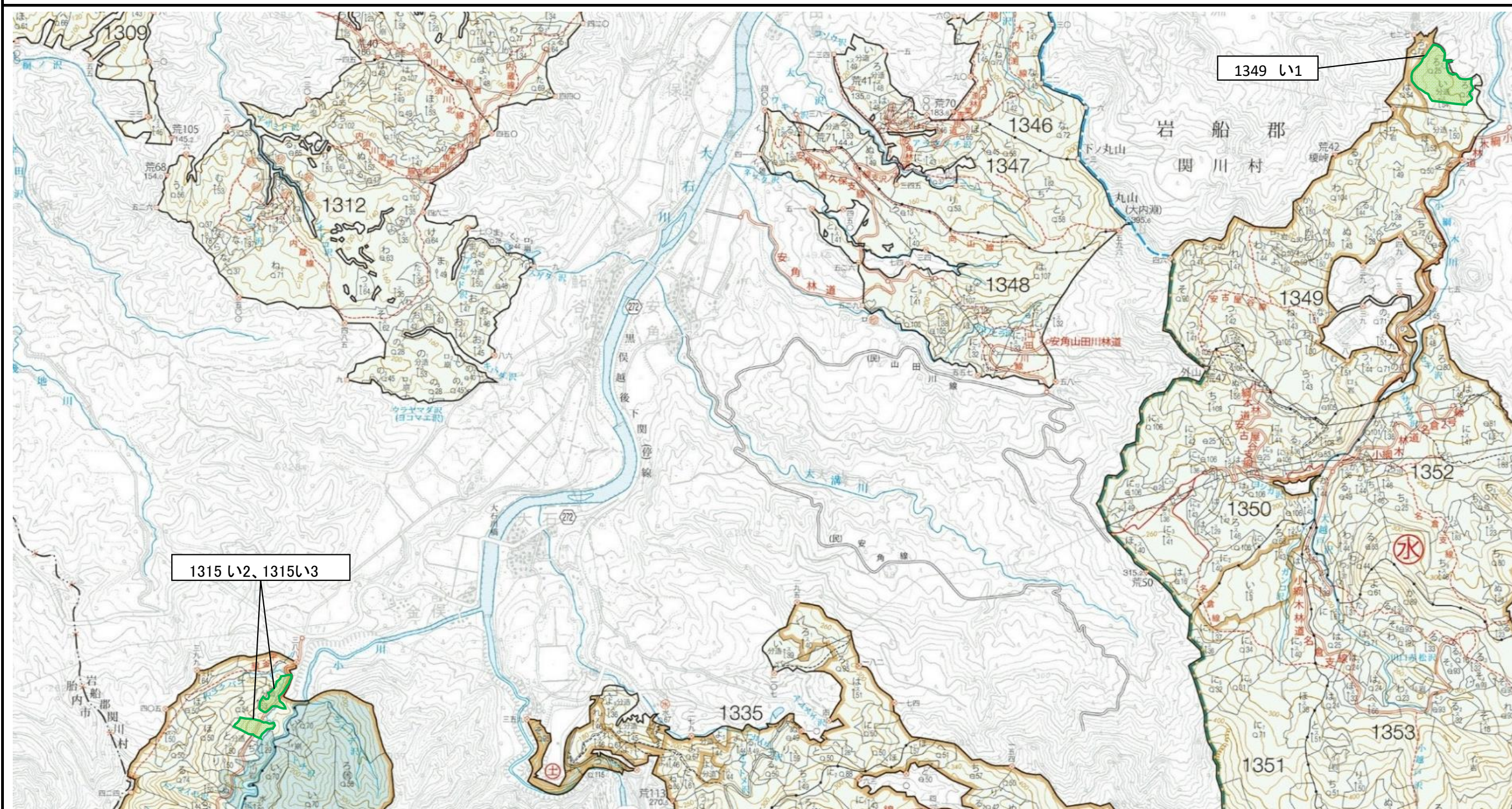

1 : 20,000

関谷森林事務所

林小班

1315 い2、い3 1349 い1

作業種

下刈

凡 例



事業箇所

滝原地区外造林（地拵外）請負事業【R 7 ゼロ国】 位置図 No. 8
新潟県岩船郡関川村大字滝原字上野国有林1390㍿1林小班外

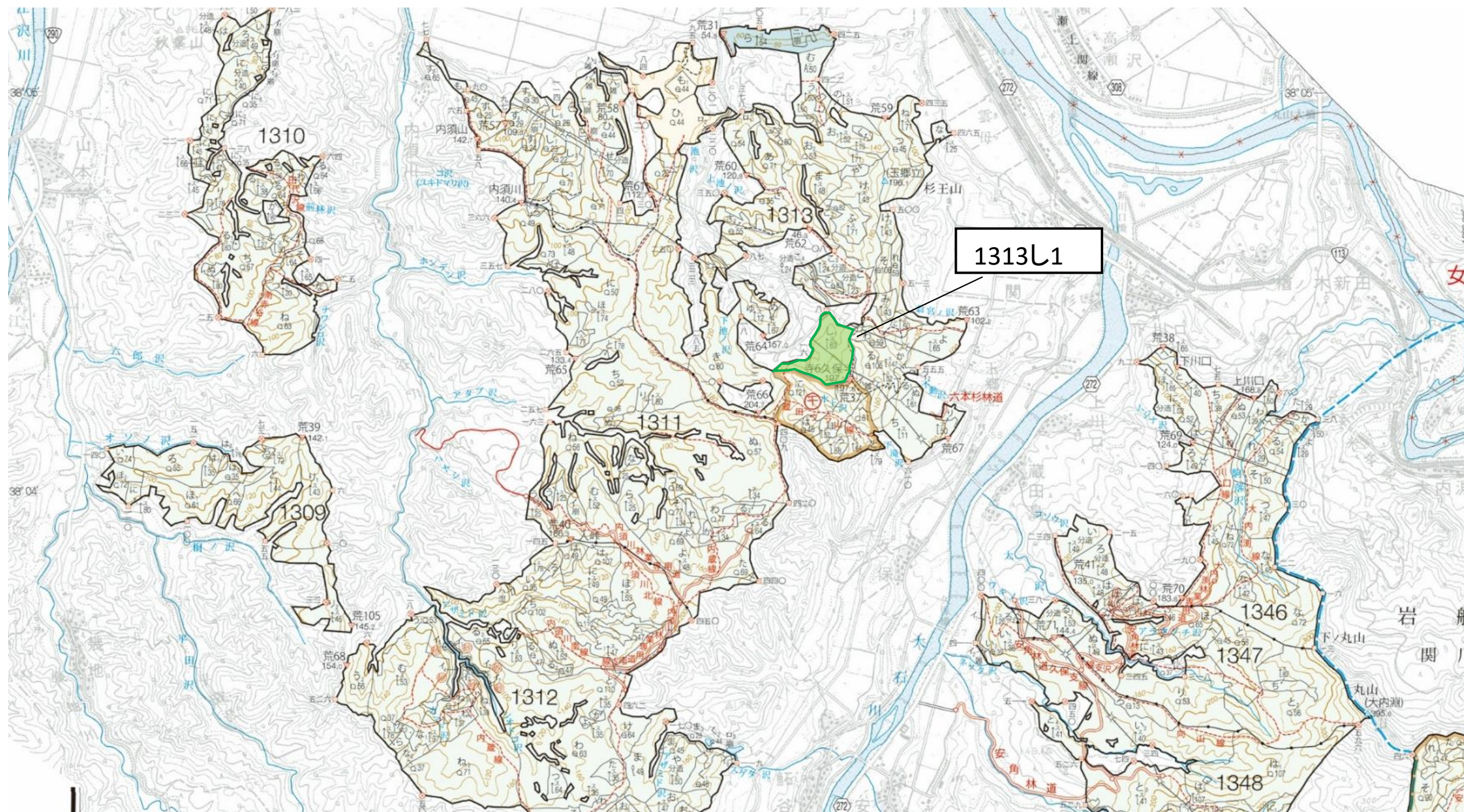

1 : 20,000

関谷森林事務所

林小班

1313㍿1

作業種

下刈

凡 例



事業箇所

滝原地区外造林（地拵外）請負事業【R 7 ゼロ国】 位置図 No. 9
新潟県岩船郡関川村大字滝原字上野国有林1390ろ1林小班外

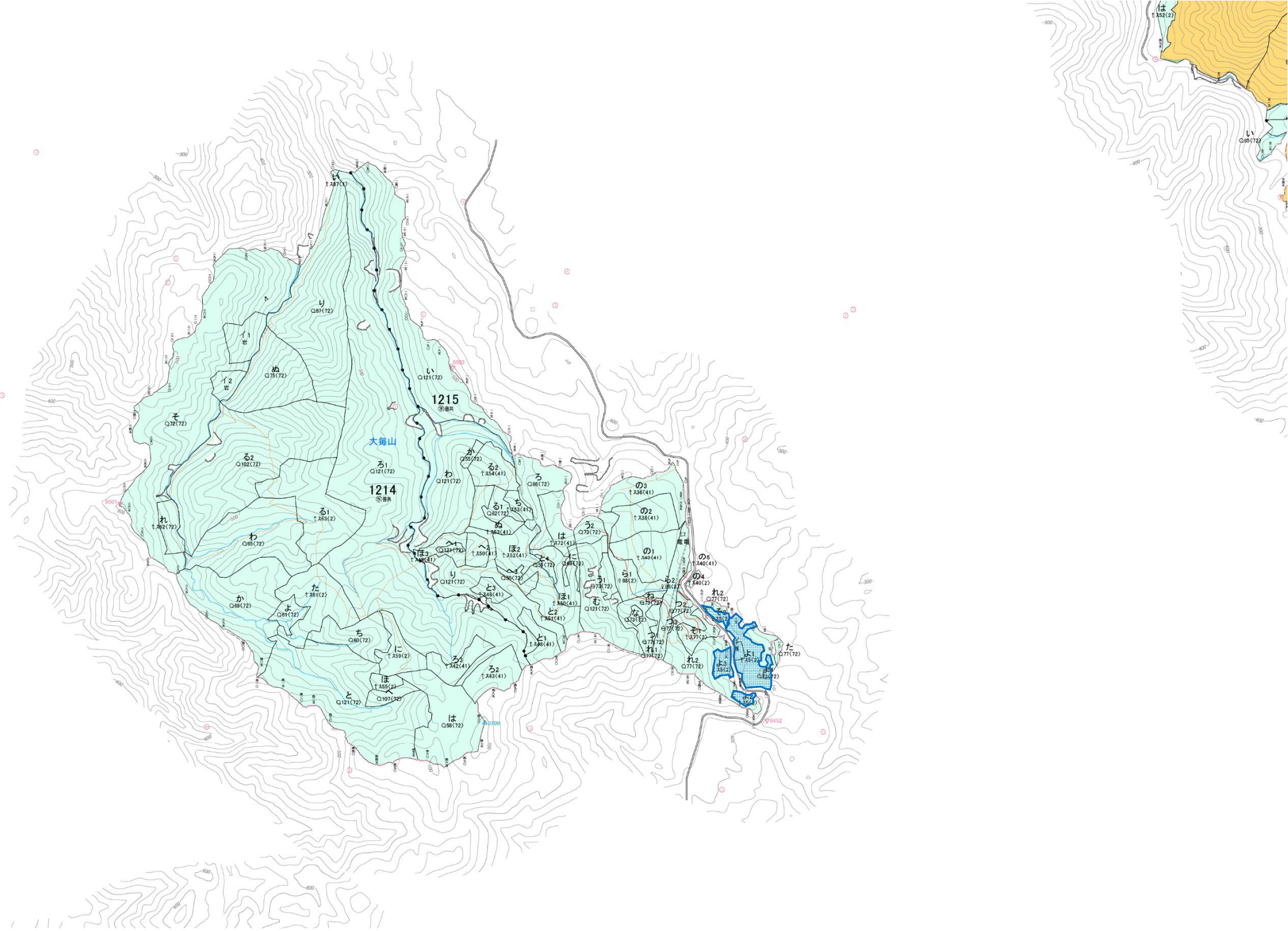

1 : 20,000

塩野町森林事務所

林小班	作業種	凡 例	
1215よ1、2、3、そ2	つる切		つる切箇所

滝原地区外造林（地拵外）請負事業【R 7 ゼロ国】 位置図 No.10
新潟県岩船郡関川村大字滝原字上野国有林1390ろ1林小班外

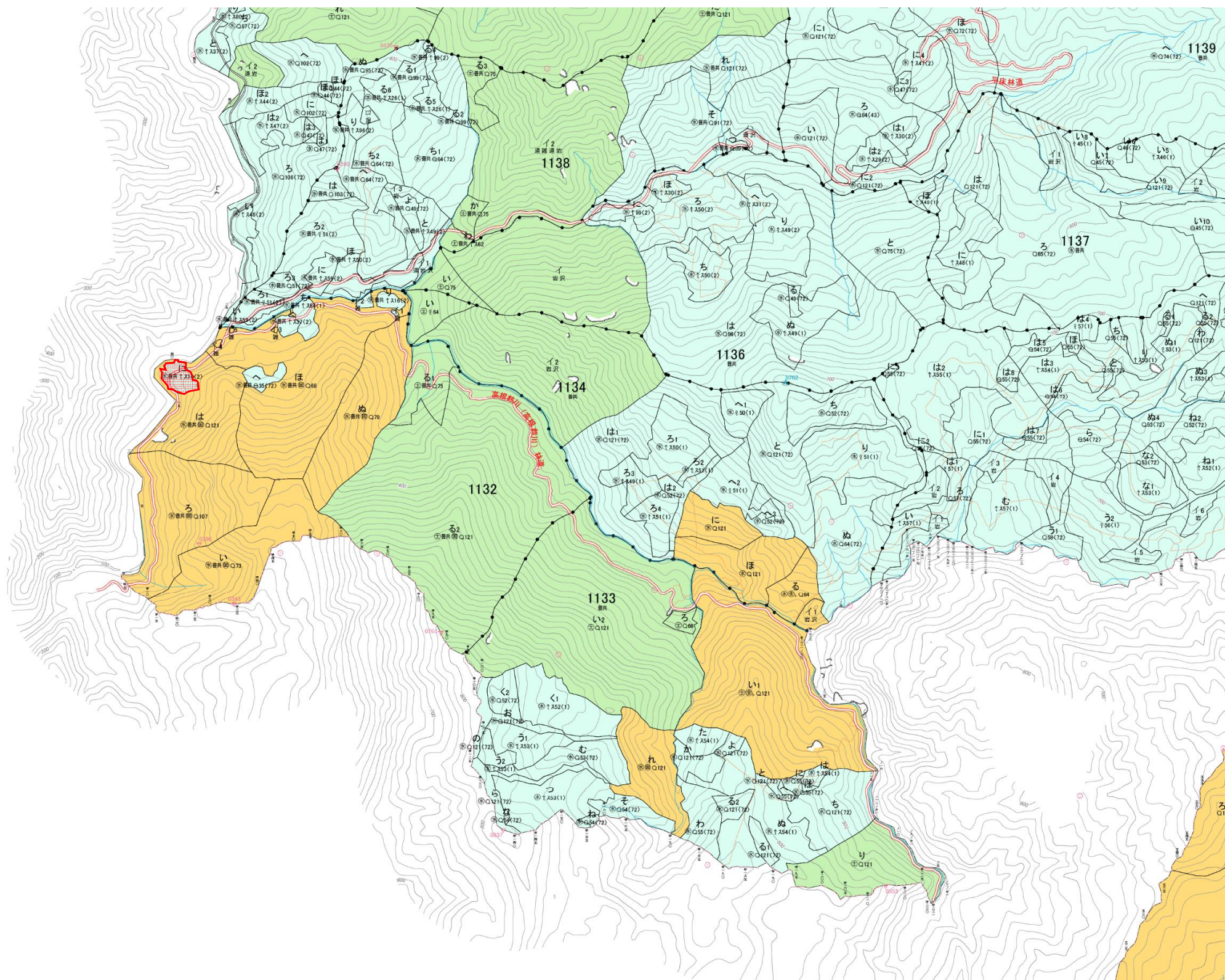

1 : 20,000

塩野町森林事務所

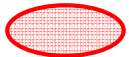
林小班	作業種	凡 例	
1132に	除伐2類		除伐2類箇所

滝原地区外造林（地拵外）請負事業【R 7 ゼロ国】 位置図 No.11
新潟県岩船郡関川村大字滝原字上野国有林1390ろ1林小班外

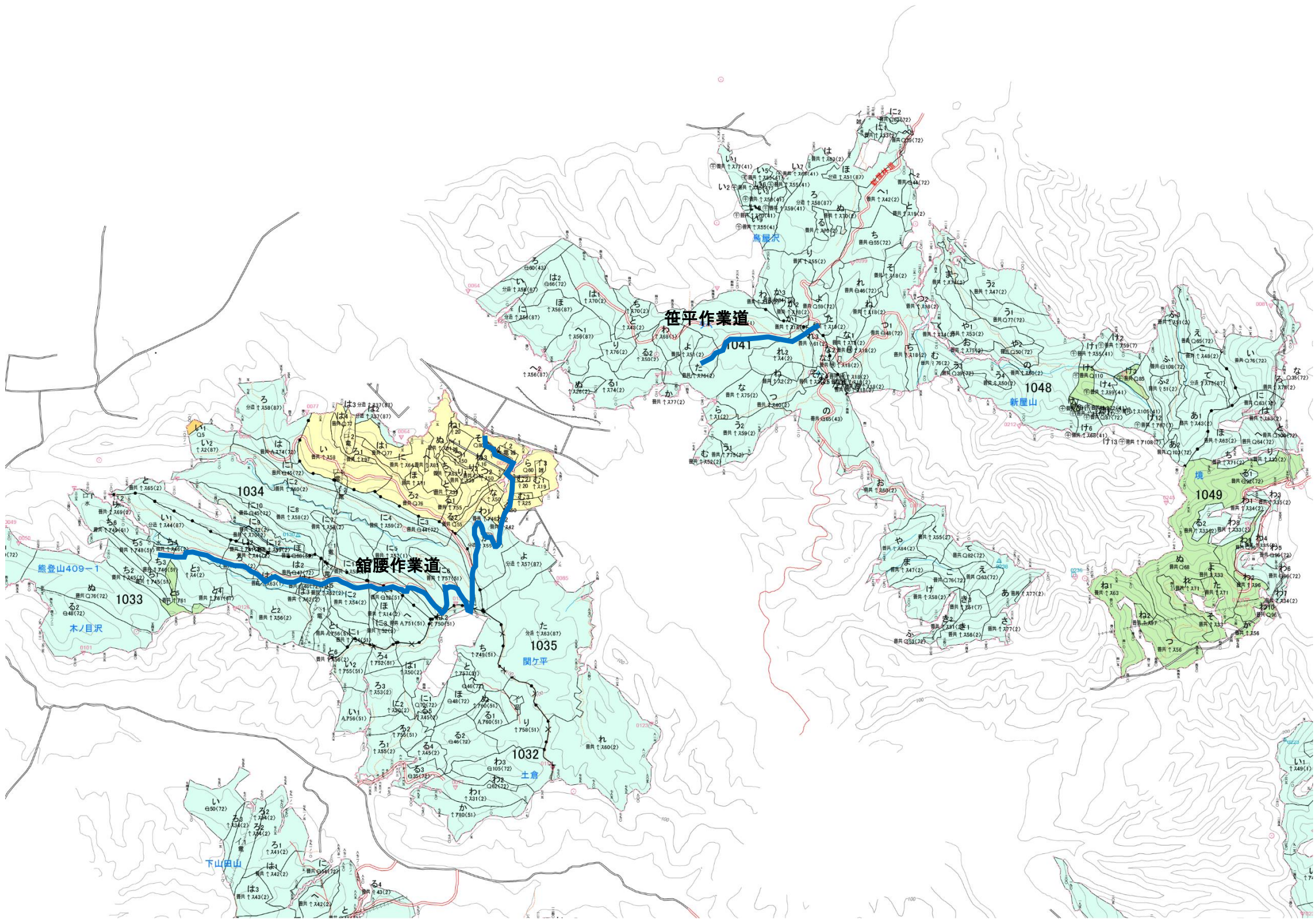

1 : 20,000



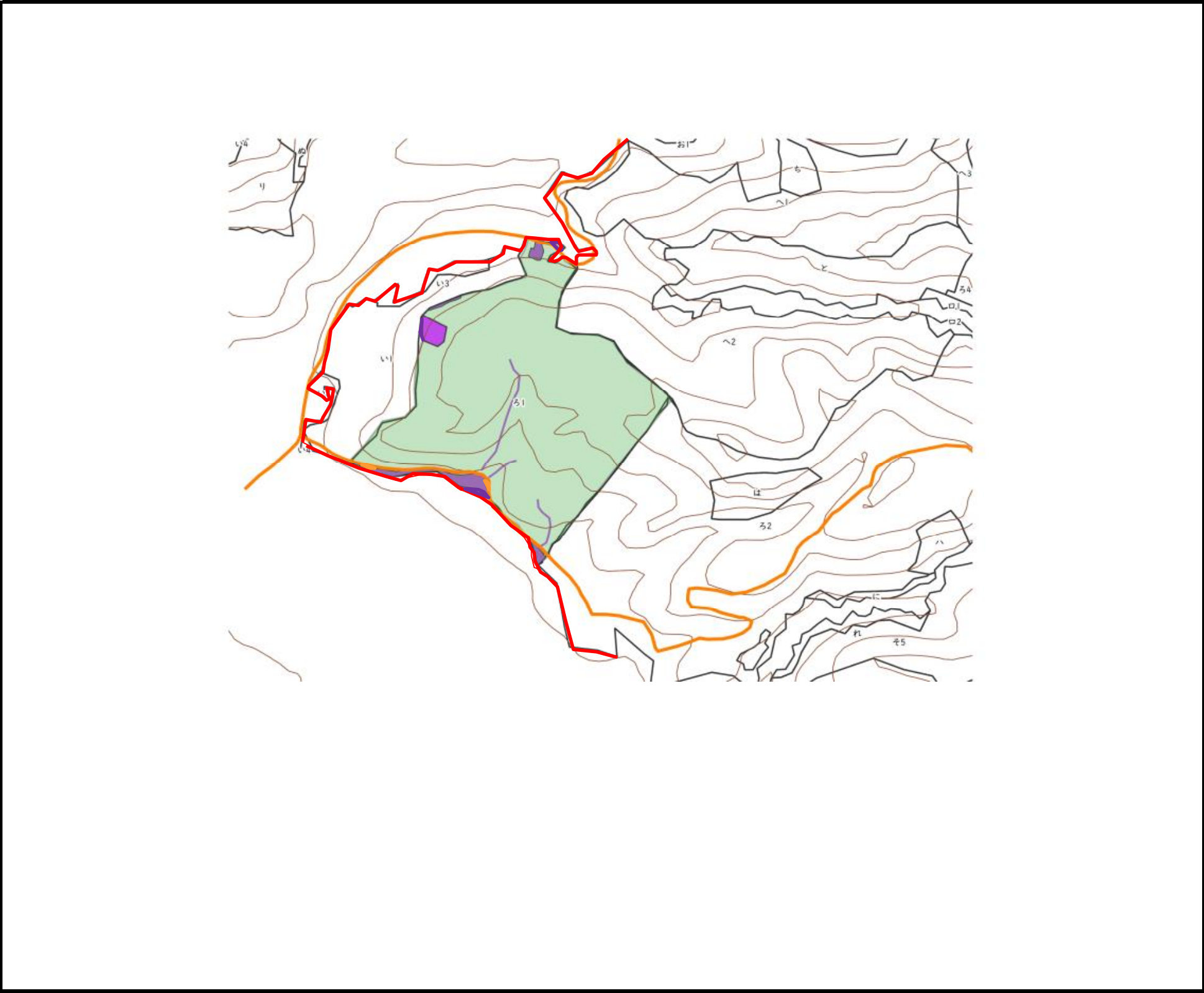

館腰森林事務所

路線名	作業種	凡 例	
館腰、笹平	作業道整備		作業道整備箇所

滝原地区外造林(地拵外)請負事業【R7ゼロ国】 区域図No.1



縮尺: 1/5,000





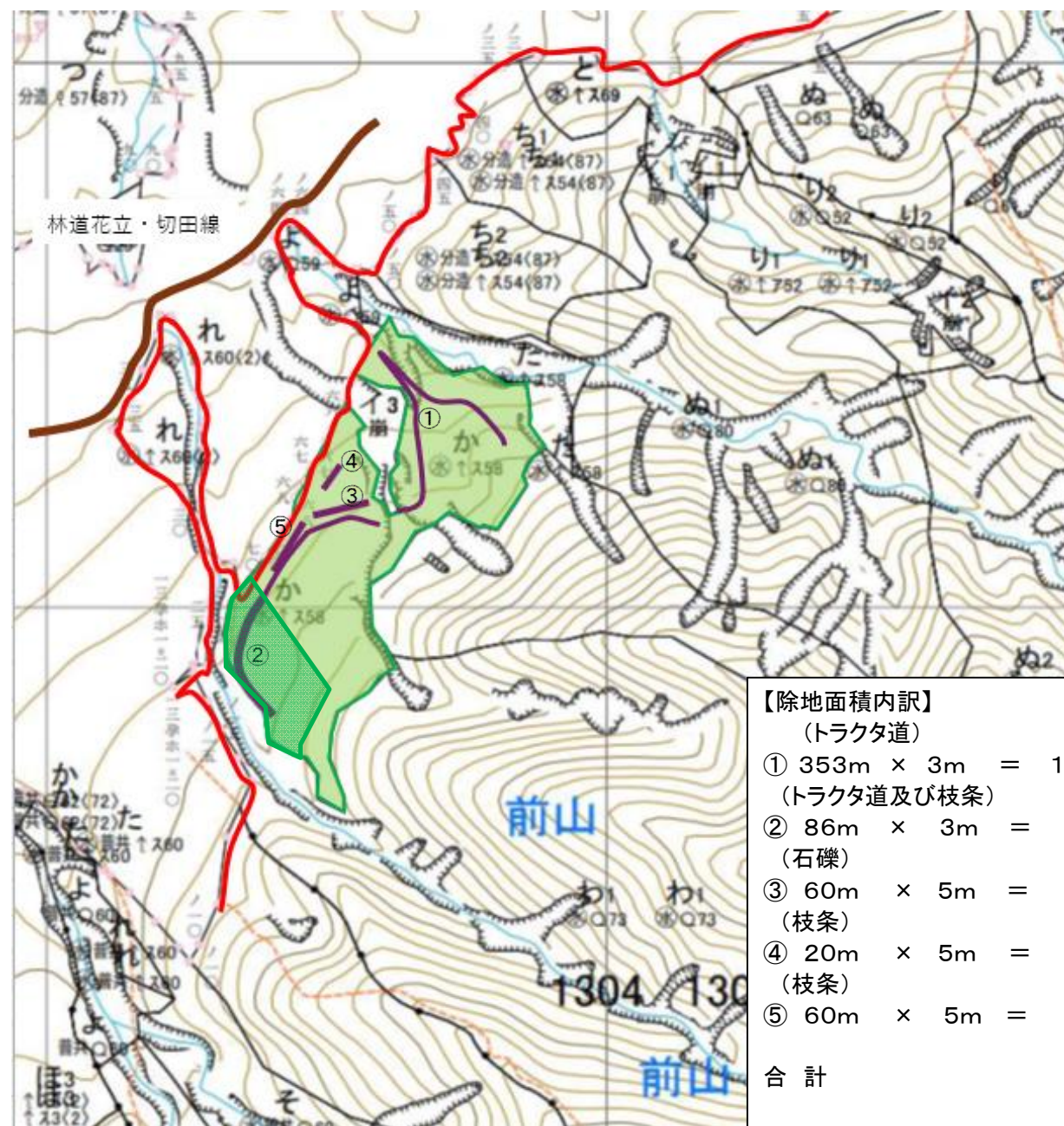

森 林 事 務 所			村上森林事務所			
作 業 種			地拵・植付			
凡 例						
契 約 箇 所						
標 準 地 箇 所						
契 約 対 象 外 箇 所 (搬出路跡地、土場等)						
林 道						
民 有 地						
契約(実査)箇所面積						
林小班	樹種	数量	区域面積	標準地面積	契約外面積	契約面積
1390ろ1	スギ	14,080	7 40		0 36	7 04
計		14,080	7 40		0 36	7 04

滝原地区外造林(地拵外)請負事業【R7ゼロ国】 区域図No.2







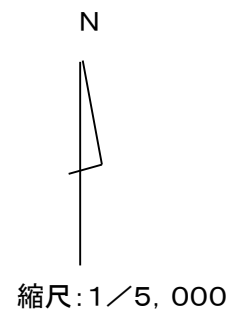
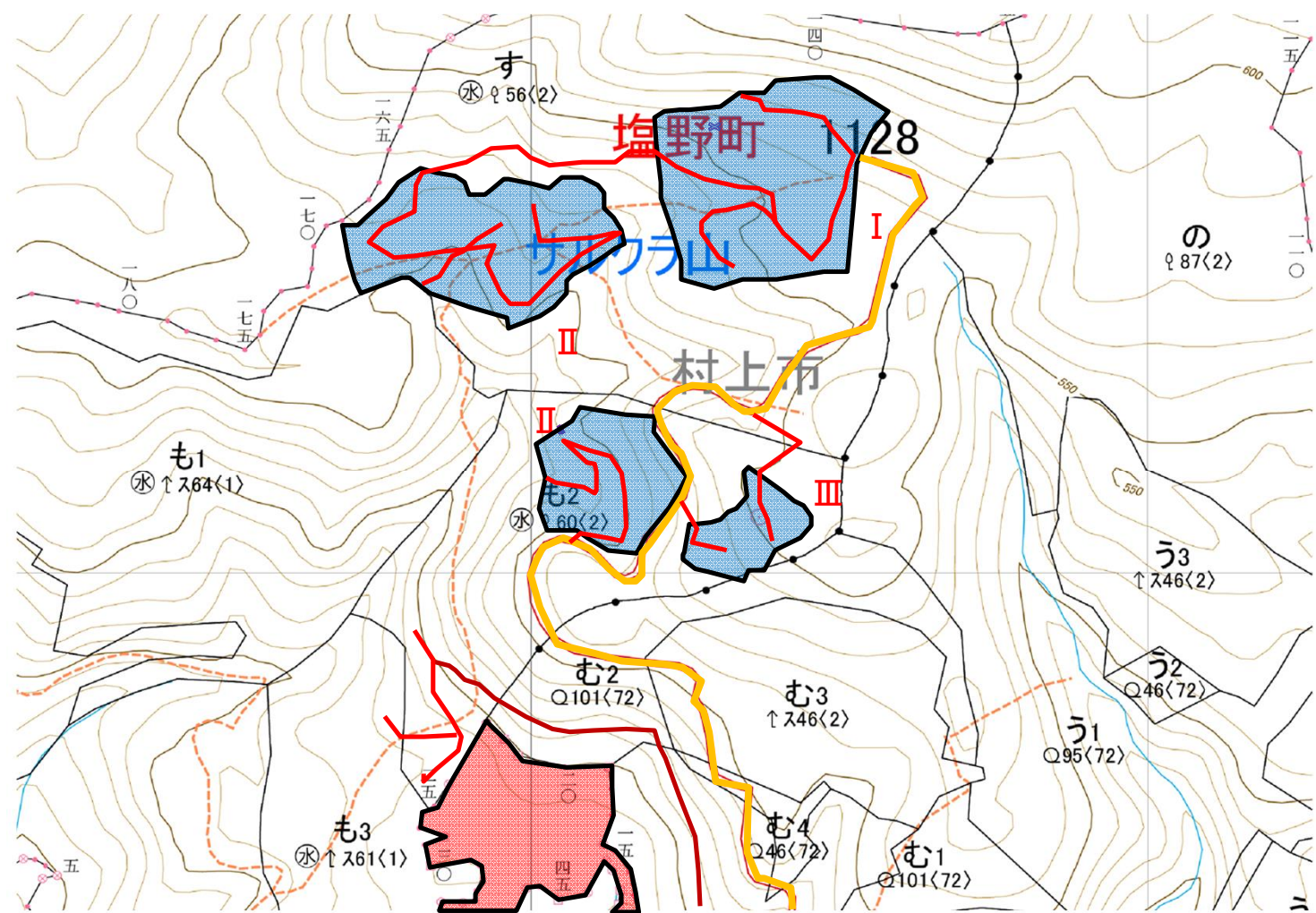

【除地面積内訳】

①	353m × 3m	=	1,059m ²
(トラクタ道)			
②	86m × 3m	=	430m ²
(石礫)			
③	60m × 5m	=	300m ²
(枝条)			
④	20m × 5m	=	100m ²
(枝条)			
⑤	60m × 5m	=	300m ²
合 計			2,189m ²
			≒ 0.22ha

森 林 事 務 所			関谷森林事務所					
作 業 種			地拵・植付					
凡 例								
契 約 箇 所 (スギ普通コンテナ苗)								
契 約 箇 所 (スギ無花粉コンテナ苗)								
契 約 対 象 外 箇 所								
林 道								
フ ォ ワ ー ダ 道								
沢								
林 班 界、小 班 界								
民 有 地								
契約(実査)箇所面積								
林小班	樹種	数量	区域面積	標準地面積	契約外面積	契約面積		
1304か	スギ(普通コンテナ苗)	7,480	3 92		0 18	3 74		
〃	スギ(無花粉コンテナ苗)	1,700	0 89		0 04	0 85		
計		9,180	4 81		0 22	4 59		

滝原地区外造林(地拵外)請負事業【R7ゼロ国】 区域図No.3





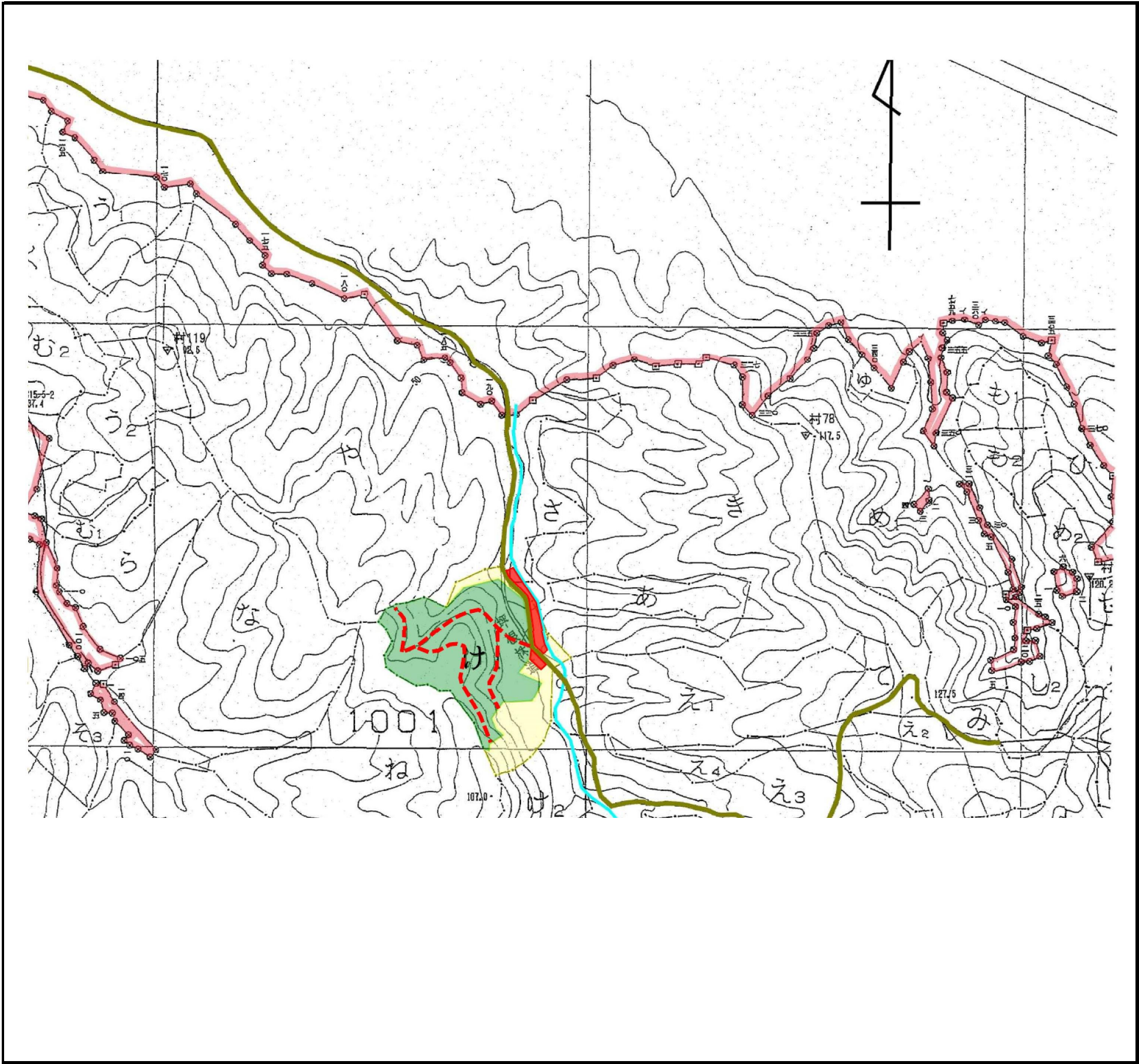

森 林 事 務 所			塩野町森林事務所							
作 業 種			植付(補植)							
凡 例										
契 約 箇 所										
標 準 地 箇 所										
契 約 対 象 外 箇 所										
林 道										
フォワード道 【 契 約 対 象 外 】										
沢										
民 有 地										
契約(実査)箇所面積										
林小班	樹種	数量	区域面積		標準地面積		契約外面積		契約面積	
1128す(Ⅰ)	スギ	440	2	26			2	06	0	20
1129す(Ⅱ)	スギ	440	1	93			1	73	0	20
1128も2(Ⅱ)	スギ	440	1	10			0	90	0	20
1128も2(Ⅲ)	スギ	220	0	44			0	34	0	10
計		1,540	6	63			5	93	0	70

滝原地区外造林(地拵外)請負事業【R7ゼロ国】 区域図No.4

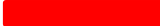



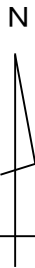
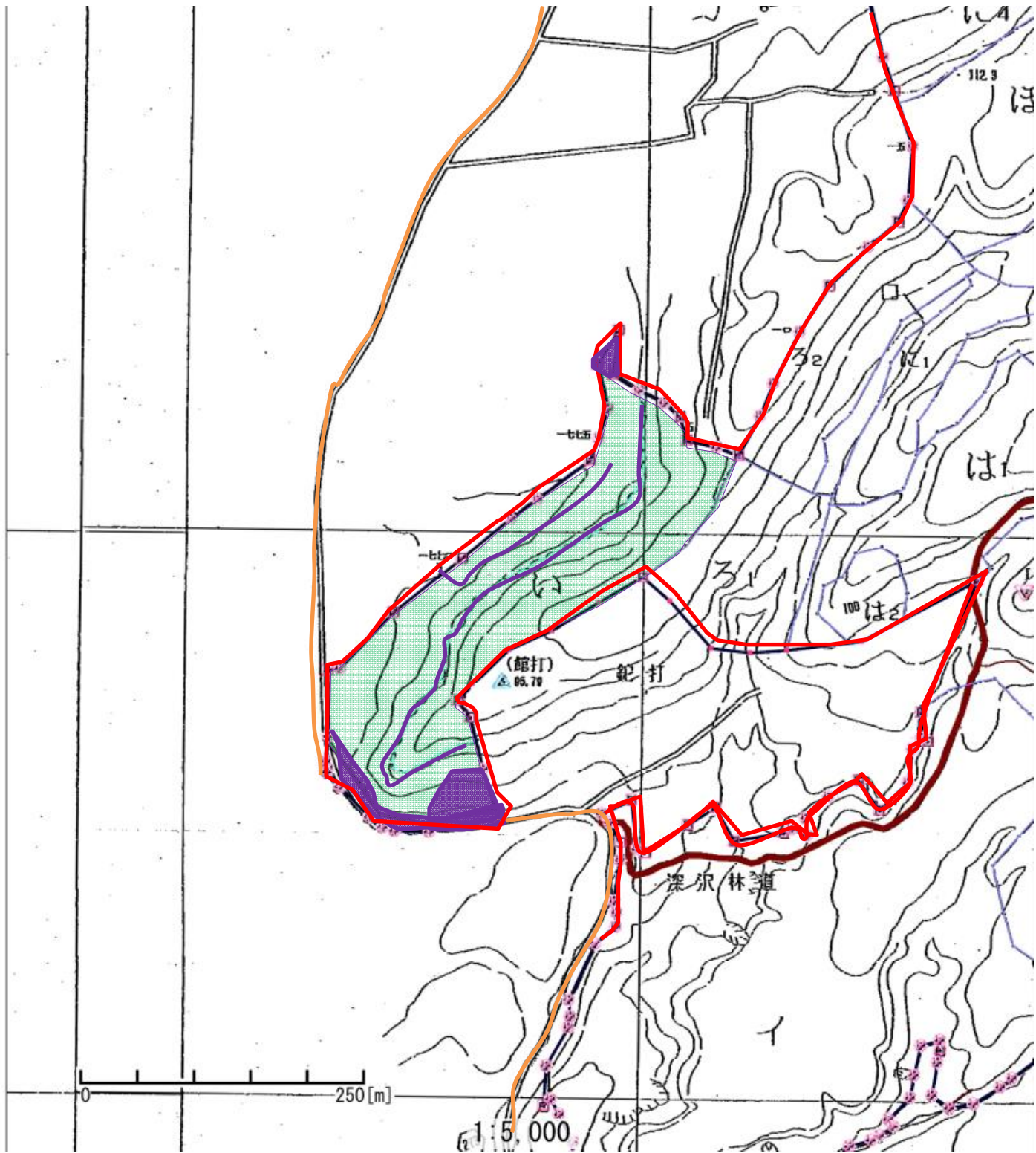

縮尺:1/5,000

森 林 事 務 所			村上森林事務所				
作 業 種			下刈				
凡 例							
契 約 箇 所							
標 準 地 箇 所							
契 約 対 象 外 箇 所 (枝 条 集 積 地)							
林 道							
契 約 対 象 外 箇 所 (作 業 道 跡 地)							
沢							
林 班 界、小 班 界							
民 有 地							
契約(実査)箇所面積							
林小班	樹種	数量	区域面積	標準地面積	契約外面積	契約面積	
1001け1	スギ		2 10		0 14	1 96	
計			2 10		0 14	1 96	

滝原地区外造林(地拵外)請負事業【R7ゼロ国】 区域図 No.5





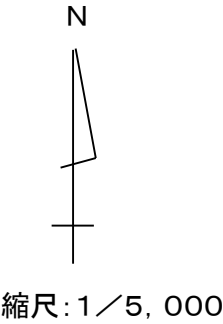
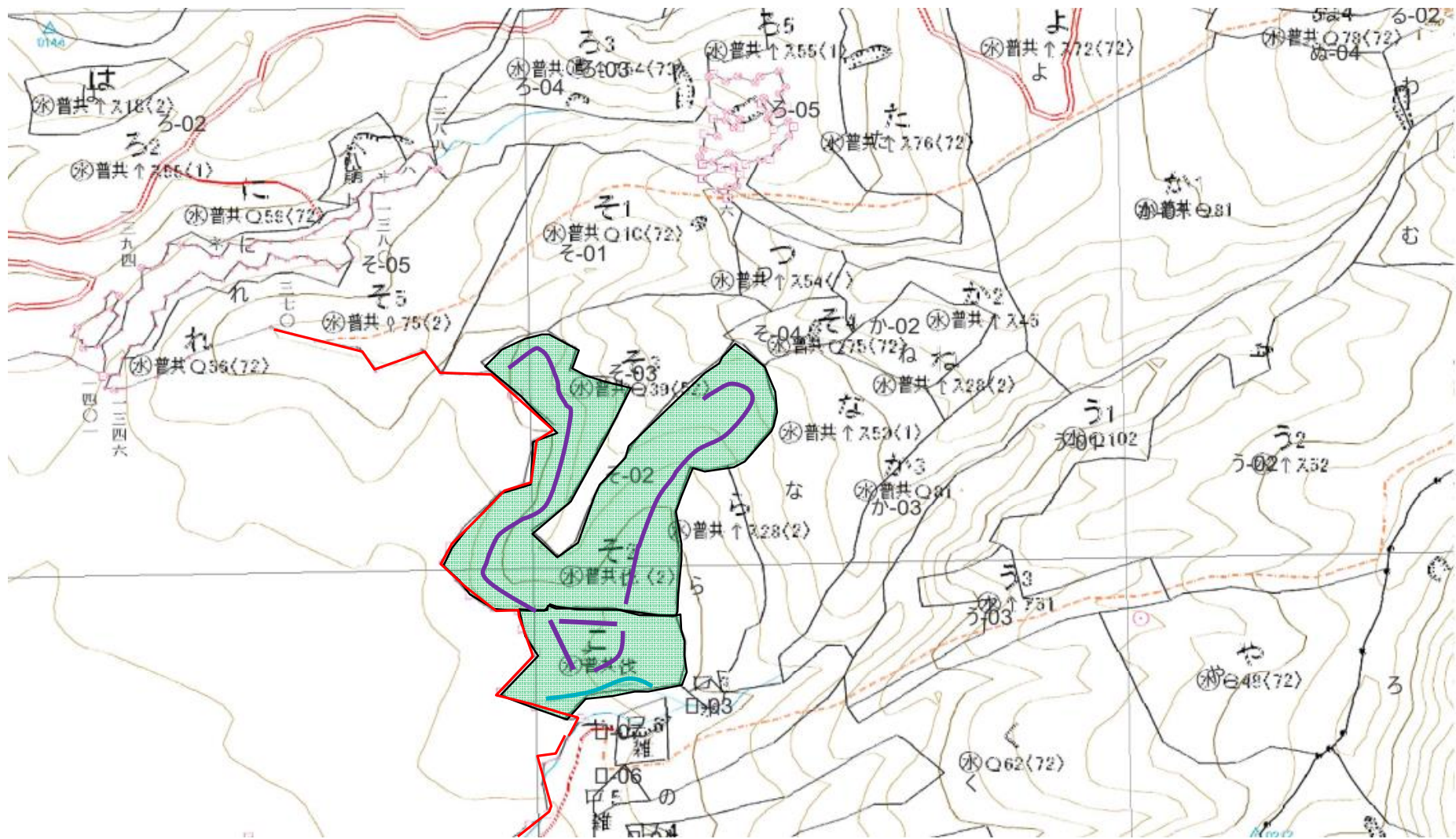

縮尺: 1/5,000

森 林 事 務 所			村上(女川)森林事務所			
作 業 種			下刈			
凡 例						
契 約 箇 所						
標 準 地 箇 所						
契 約 対 象 外 箇 所						
作 業 道 (フォワード道)						
沢						
林 班 界、小 班 界						
民 有 地						
契約(実査)箇所面積						
林小班	樹種	数量	区域面積	標準地面積	契約外面積	契約面積
1381い	スギ		4 76		0 65	4 11
計			4 76		0 65	4 11

滝原地区外造林(地拵外)請負事業【R7ゼロ国】 区域図No.6





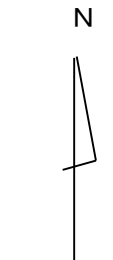
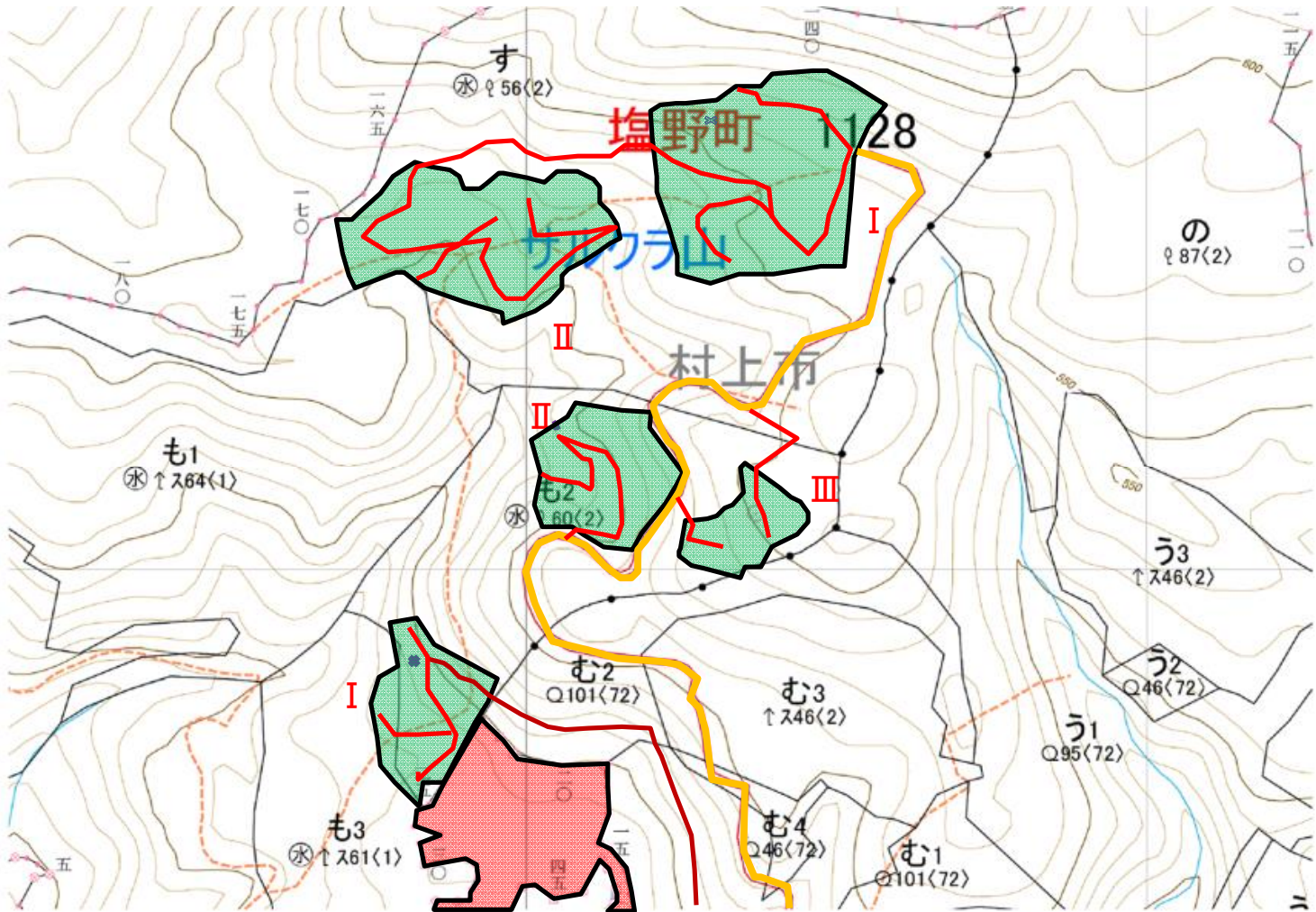

森 林 事 務 所	村上(女川)森林事務所					
作 業 種	下刈					
凡 例						
契 約 箇 所						
標 準 地 箇 所						
契約対象外箇所 【搬出路跡地・枝条集積地】						
水 路 貸 付 地 【 契 約 対 象 外 】						
民 有 地						
契約(実査)箇所面積						
林小班	樹種	数量	区域面積	標準地面積	契約外面積	契約面積
1390そ2	スギ		3 72		0 89	2 83
1390こ	スギ		1 05		0 22	0 83
計			4 77		1 11	3 66

滝原地区外造林(地拵外)請負事業【R7ゼロ国】 区域図No.7





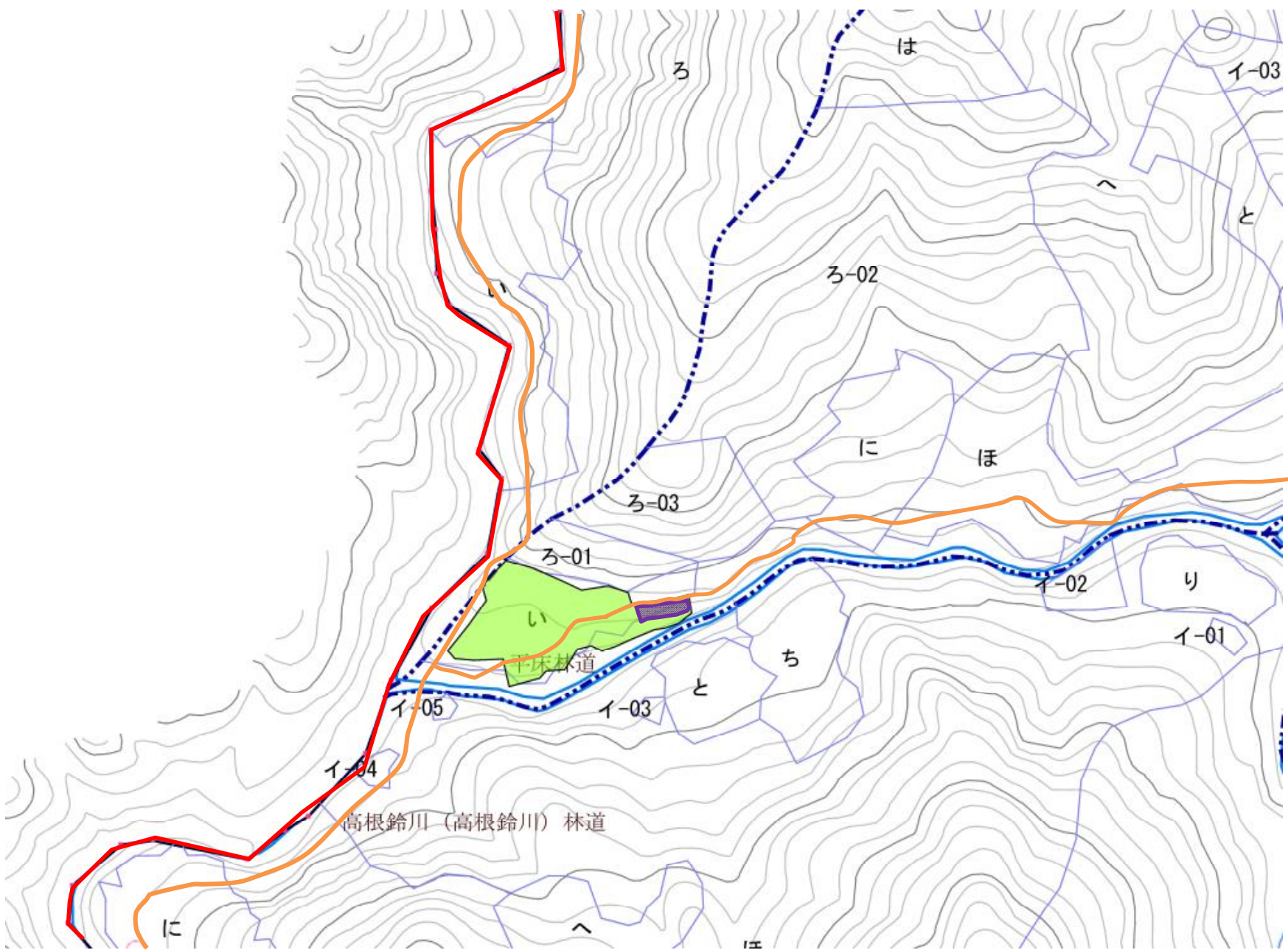

縮尺: 1/5,000

森 林 事 務 所	塩野町森林事務所						
作 業 種	下刈						
凡 例							
契 約 箇 所							
標 準 地 箇 所							
契 約 対 象 外 箇 所							
林 道							
フォワード道 【 契 約 対 象 外 】							
沢							
民 有 地							
契約(実査)箇所面積							
林小班	樹種	数量	区域面積	標準地面積	契約外面積	契約面積	
1128す(Ⅰ)	スギ		2 26		0 37	1 89	
1129す(Ⅱ)	スギ		1 93		0 42	1 51	
1128も2(Ⅰ)	スギ		0 90		0 22	0 68	
1128も2(Ⅱ)	スギ		1 10		0 33	0 77	
1128も2(Ⅲ)	スギ		0 44		0 07	0 37	
計			6 63		1 41	5 22	

滝原地区外造林(地拵外)請負事業【R7ゼロ国】 区域図No.8





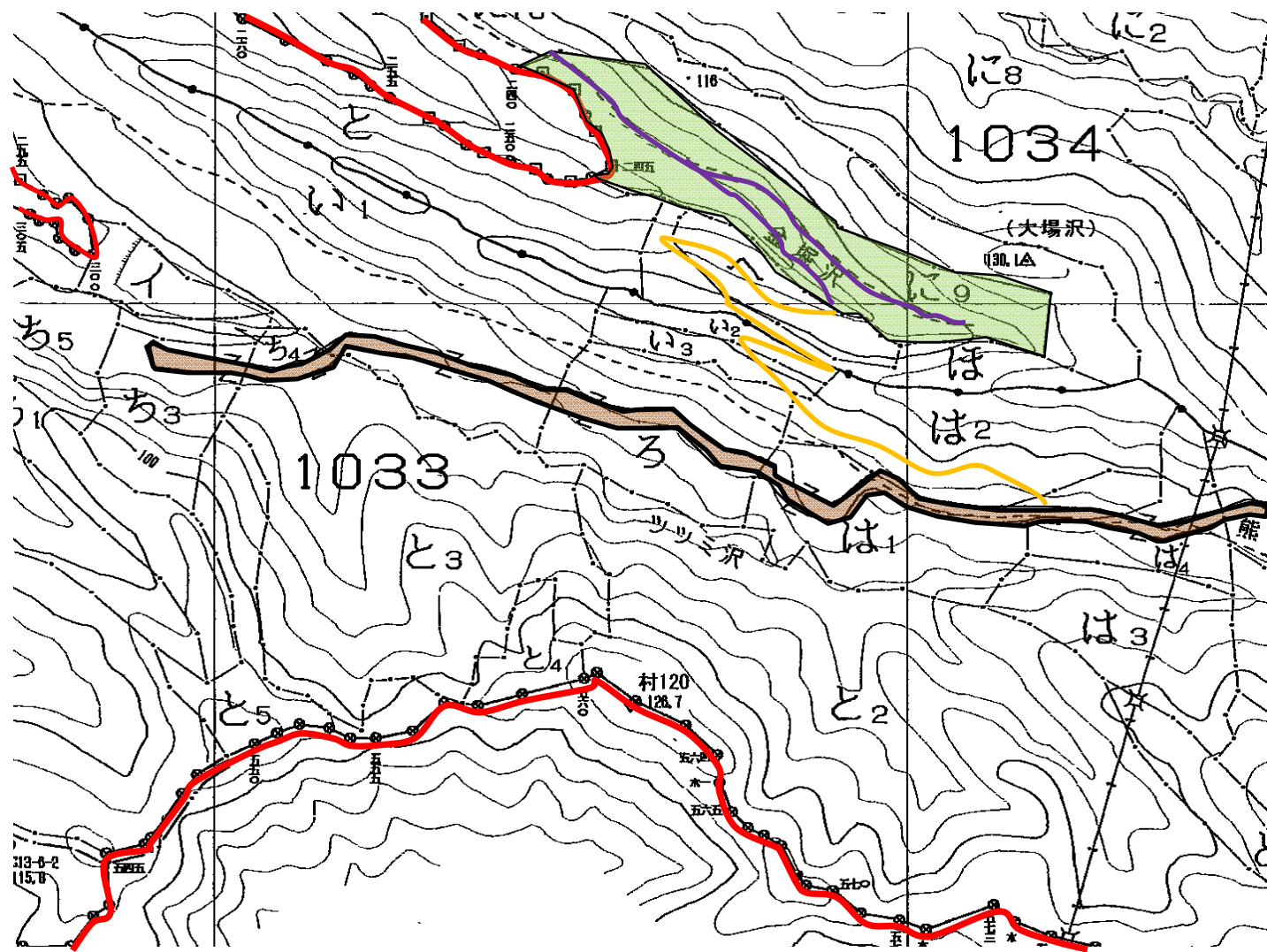

縮尺:1/5,000

森 林 事 務 所			塩野町森林事務所			
作 業 種			下刈			
凡 例						
契 約 箇 所						
標 準 地 箇 所						
契 約 対 象 外 箇 所						
林 道						
フ ォ ワ ー ダ 道						
沢						
林 班 界、小 班 界						
民 有 地						
契約(実査)箇所面積						
林小班	樹種	数量	区域面積	標準地面積	契約外面積	契約面積
1138い	スギ		1 26		0 20	1 06
計			1 26		0 20	1 06

滝原地区外造林(地拵外)請負事業【R7ゼロ国】 区域図No.9





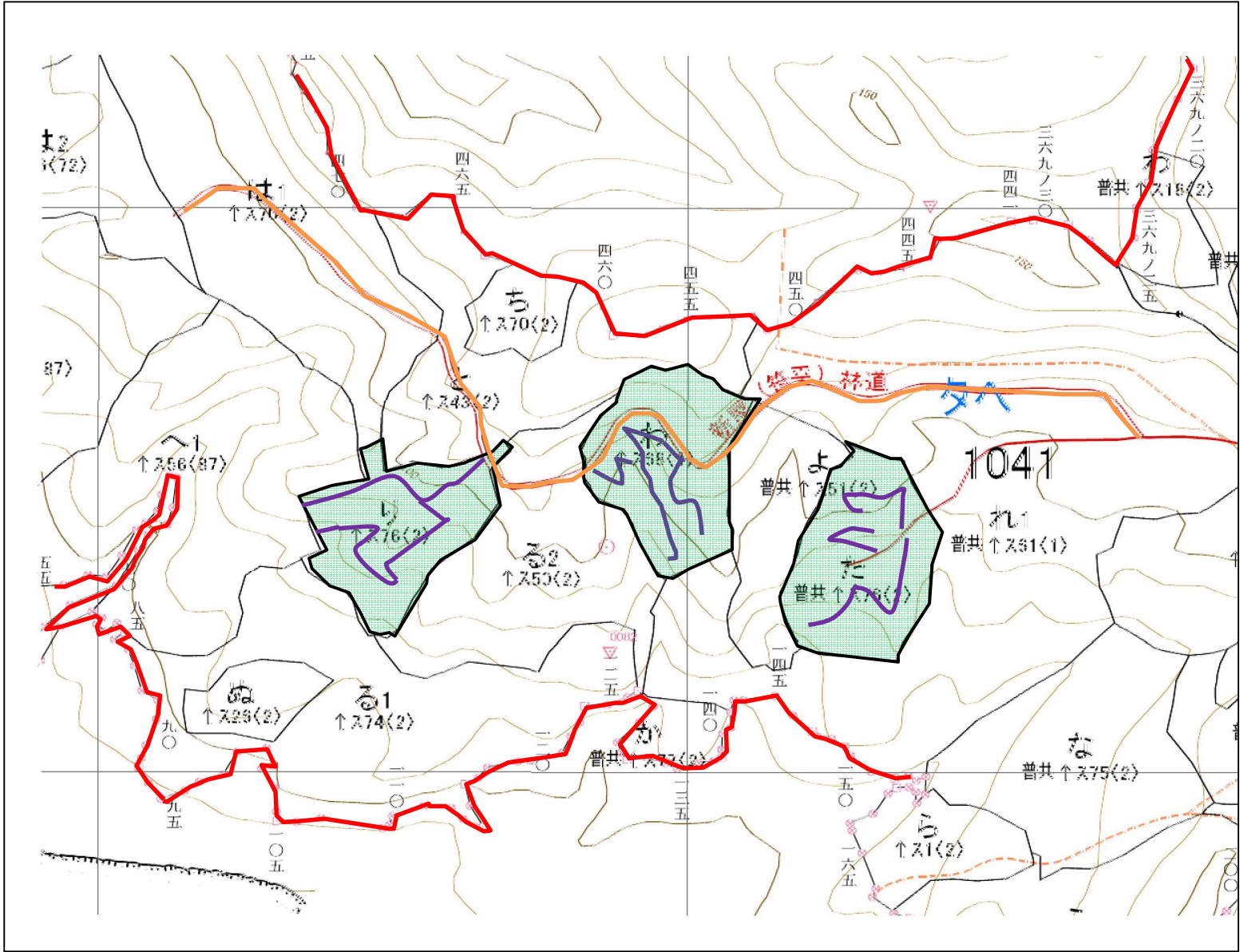

縮尺: 1/5,000

森 林 事 務 所			館腰森林事務所			
作 業 種			下刈			
凡 例						
契 約 箇 所						
標 準 地 箇 所						
契 約 対 象 外 箇 所						
フォワーダ道						
林 班 界、小 班 界						
民 有 地						
契 約 (実 査) 箇 所 面 積						
林小班	樹種		区域面積	標準地面積	契約外面積	契約面積
1034に9	スギ		1 82		0 27	1 5
計			1 82		0 27	1 5

滝原地区外造林(地拵外)請負事業【R7ゼロ国】 区域図No.10



N
縮尺: 1/5,000



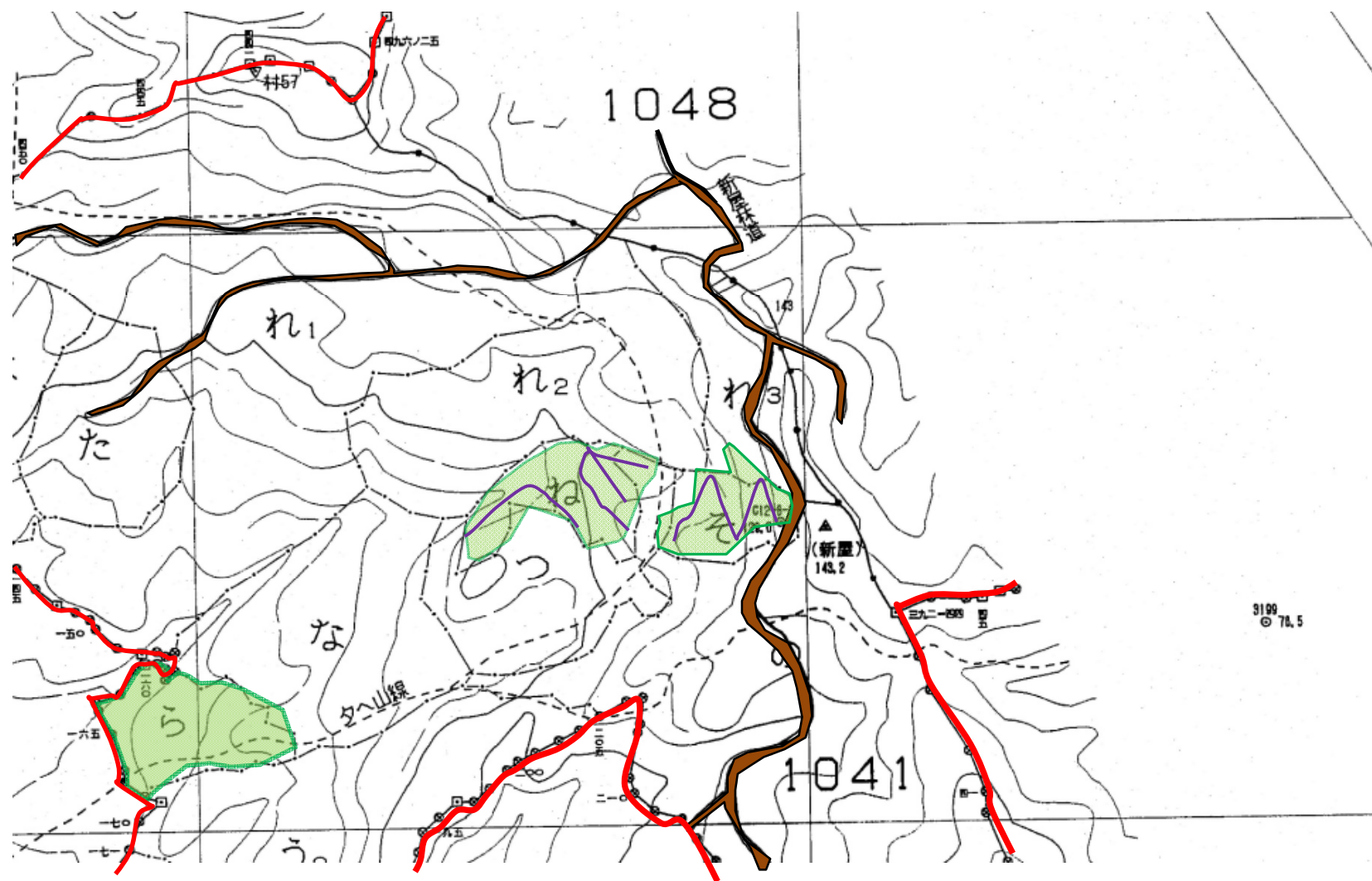

森 林 事 務 所			館腰森林事務所			
作 業 種			下刈			
凡 例						
契 約 箇 所						
標 準 地 箇 所						
契 約 対 象 外 箇 所						
林 道						
笹 平 作 業 道						
沢						
民 有 地						
契約(実査)箇所面積						
林小班	樹種	数量	区域面積	標準地面積	契約外面積	契約面積
1041た	スギ		1 71		0 13	1 58
1041わ	スギ		1 61		0 11	1 50
1041り	スギ		1 59		0 11	1 48
計			4 91		0 35	4 56

滝原地区外造林(地拵外)請負事業【R7ゼロ国】 区域図No.11



M



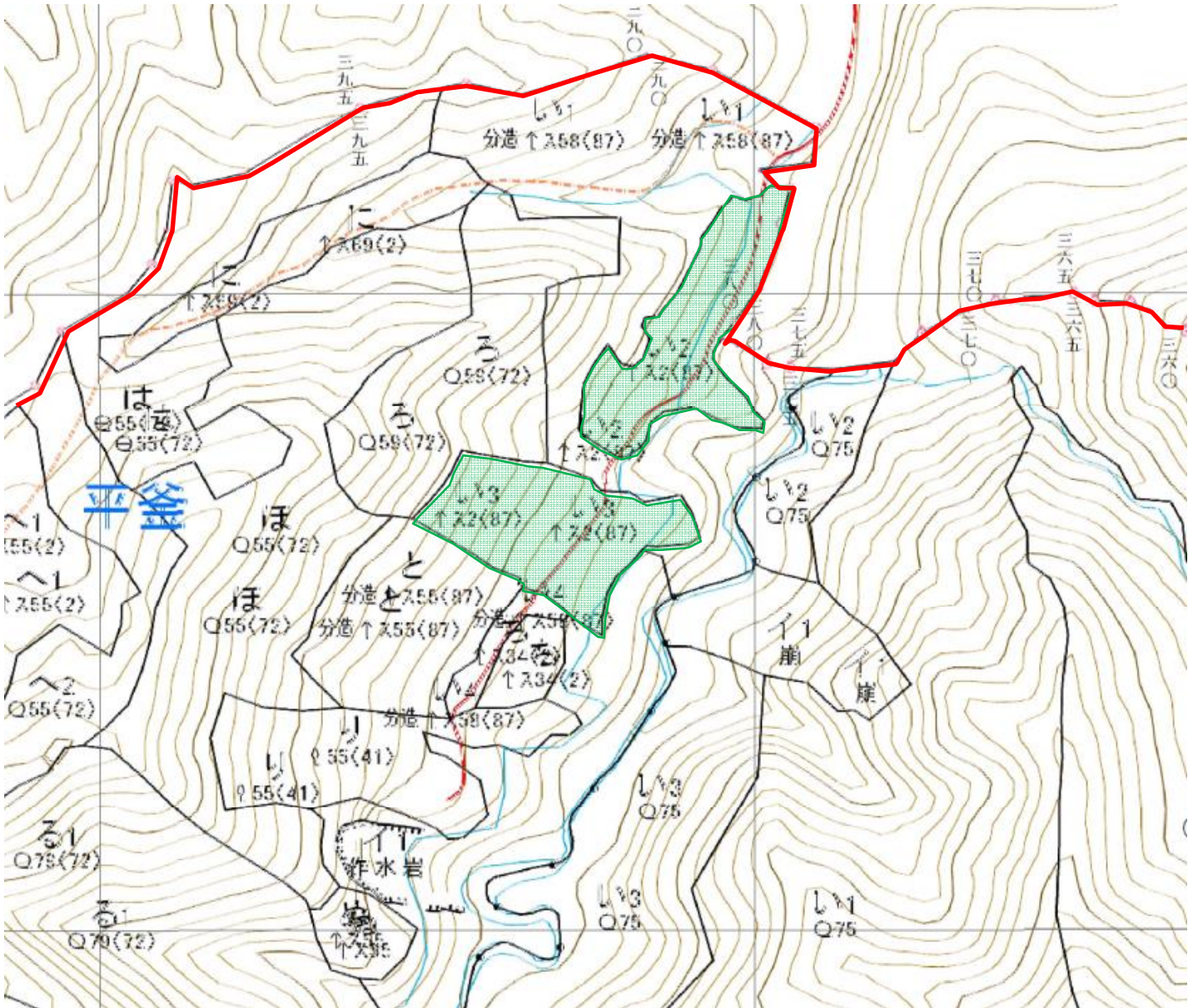

縮尺: 1/5,000

森 林 事 務 所			館腰森林事務所					
作 業 種			下 列					
凡 例								
契 約 箇 所								
標 準 地 箇 所								
契 約 対 象 外 箇 所								
況								
林 班 界、小 班 界								
民 有 地								
契 約 (実 査) 箇 所 面 積								
林小班	樹種		区域面積	標準地面積	契約外面積	契約面積		
1041そ	スギ		0 57		0 07	0 50		
1041ね	スギ		0 89		0 08	0 81		
1041ら	スギ		0 95		0 08	0 87		
計			2 41		0 23	2 18		

滝原地区外造林(地拵外)請負事業【R7ゼロ国】 区域図No.12



縮尺: 1/5,000

森 林 事 務 所			関谷森林事務所							
作 業 種			下刈							
凡 例										
契 約 箇 所										
標 準 地 箇 所										
契 約 対 象 外 箇 所										
沢										
林 班 界、小 班 界										
民 有 地										
契約(実査)箇所面積										
林小班	樹種		区域面積		標準地面積		契約外面積		契約面積	
1315い2	スギ		1	47			0	38	1	09
1315い3	スギ		1	60			0	07	1	53
計			3	07			0	45	2	62

滝原地区外造林(地拵外)請負事業【R7ゼロ国】 区域図No.13

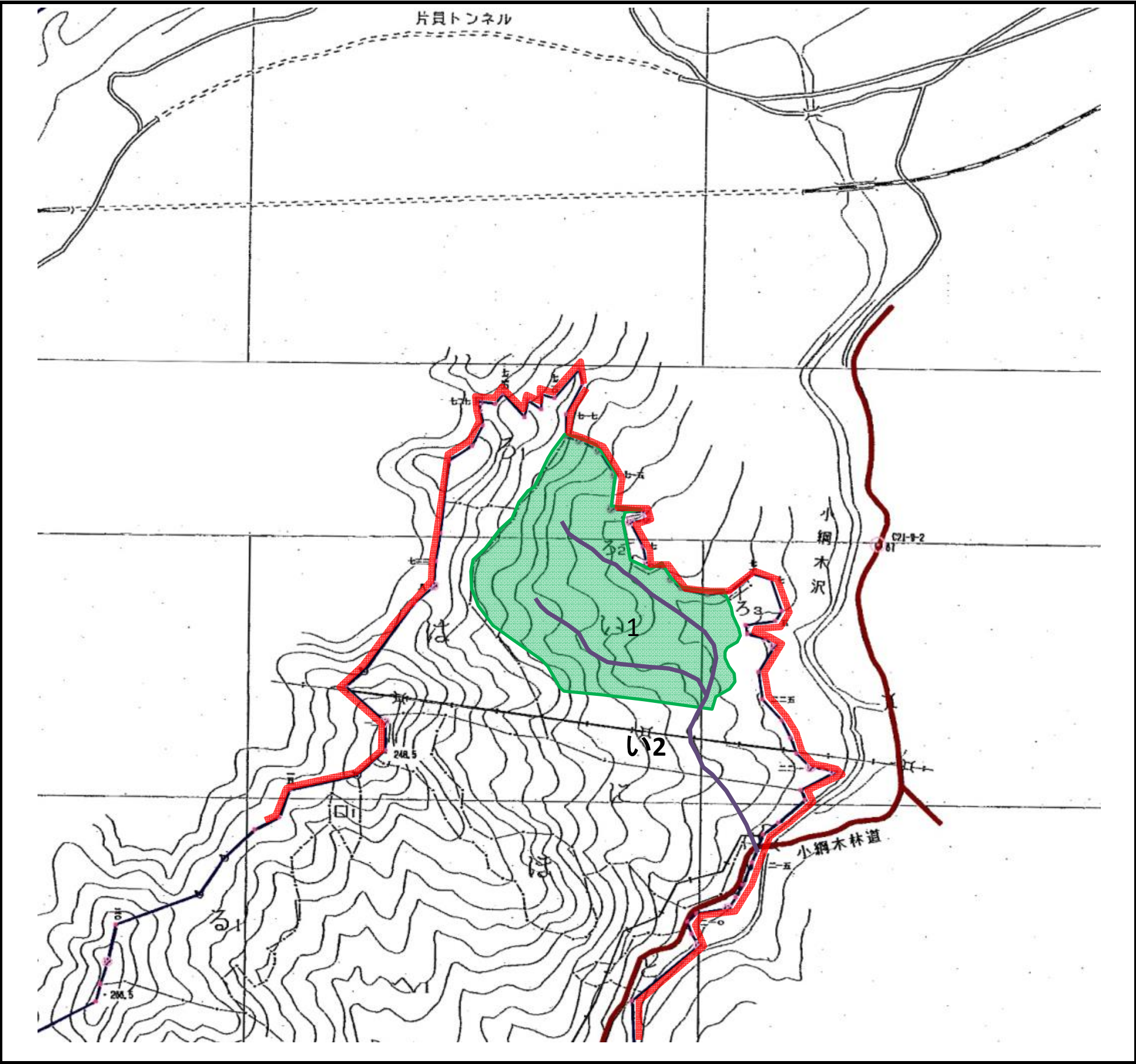



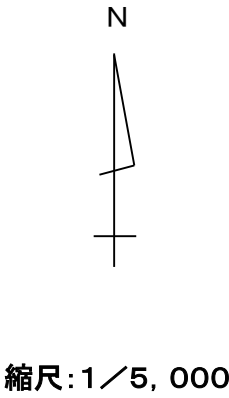
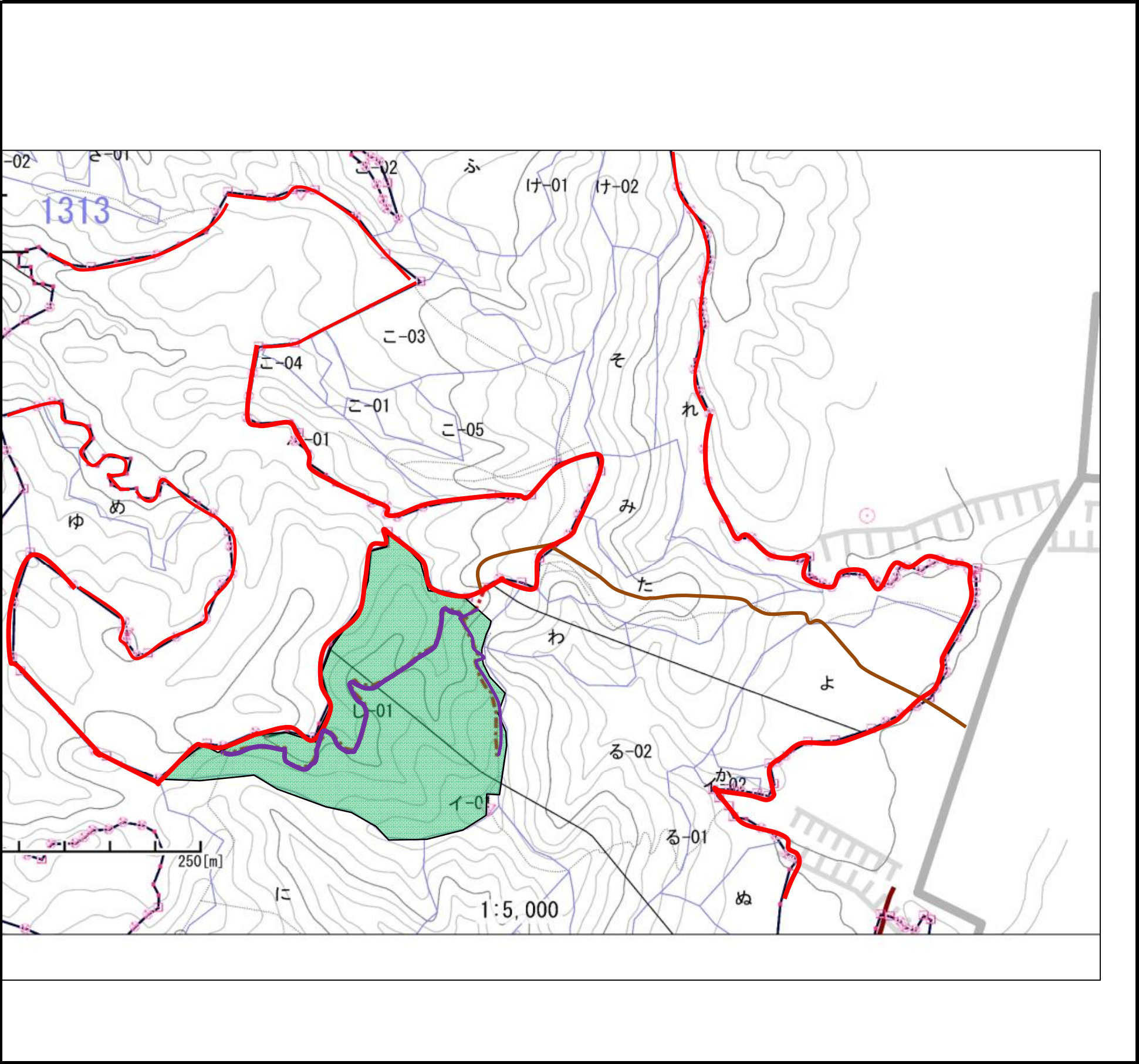

N
縮尺: 1/5,000

森 林 事 務 所			関谷森林事務所				
作 業 種			下刈				
凡 例							
契 約 箇 所			<div></div>				
標 準 地 箇 所							
契 約 対 象 外 箇 所			<div></div>				
沢							
林 班 界、小 班 界			<div></div>				
民 有 地			<div></div>				
契約(実査)箇所面積							
林小班	樹種		区域面積	標準地面積	契約外面積	契約面積	
1349い1	スギ		5 20		0 45	4	75
計			5 20		0 45	4	75







滝原地区外造林(地拵外)請負事業【R7ゼロ国】 区域図No.14

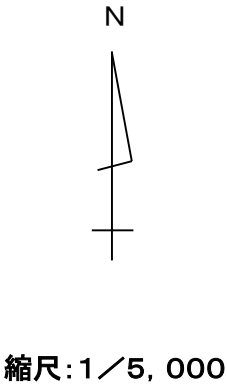
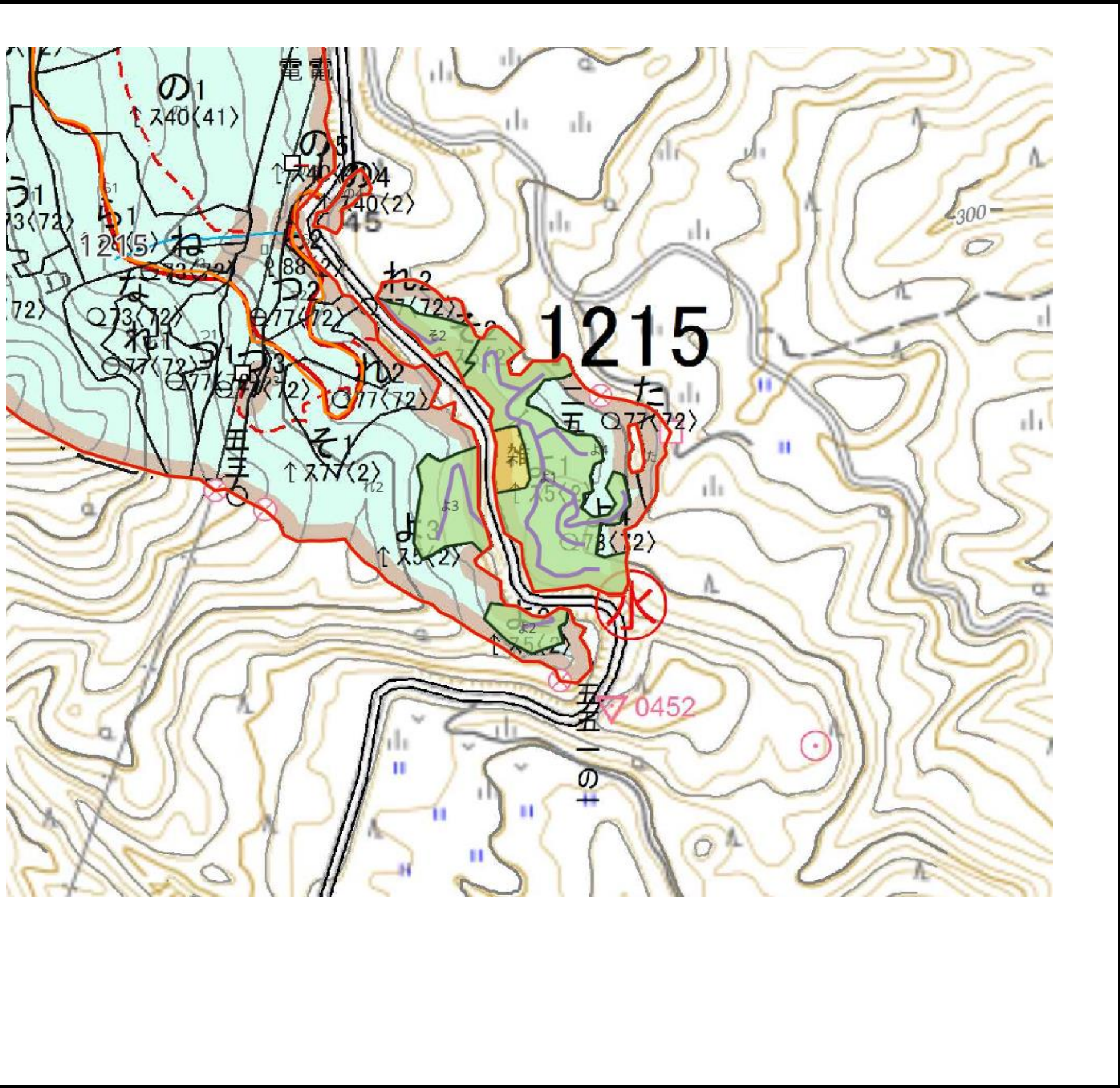

森 林 事 務 所			関谷森林事務所				
作 業 種			下刈				
凡 例							
契 約 箇 所							
標 準 地 箇 所							
契 約 対 象 外 箇 所							
作 業 道 (フォワード道)							
沢							
林 班 界、小 班 界							
民 有 地							
契約(実査)箇所面積							
林小班	樹種	数量	区域面積	標準地面積	契約外面積	契約面積	
1313し1	スギ		5 54		0 28	5 26	
計			5 54		0 28	5 26	

滝原地区外造林(地拵外)請負事業【R7ゼロ国】 区域図No.15



森 林 事 務 所	塩野町森林事務所					
作 業 種	つる切					
凡 例						
契 約 箇 所						
標 準 地 箇 所						
契 約 対 象 外 箇 所						
林 道						
フ ォ ワ ー ダ 道						
土捨て場						
林 班 界、小 班 界						
官 民 界						
契約(実査)箇所面積						
林小班	樹種	数量	区域面積	標準地面積	契約外面積	契約面積
1215よ1	スギ		3 14		0 23	2 91
1215よ2	スギ		0 41		0 01	0 40
1215よ3	スギ		0 92		0 05	0 87
1215そ2	スギ		0 49		0 03	0 46
計			4 96		0 32	4 64

滝原地区外造林(地拵外)請負事業【R7ゼロ国】 区域図No.16

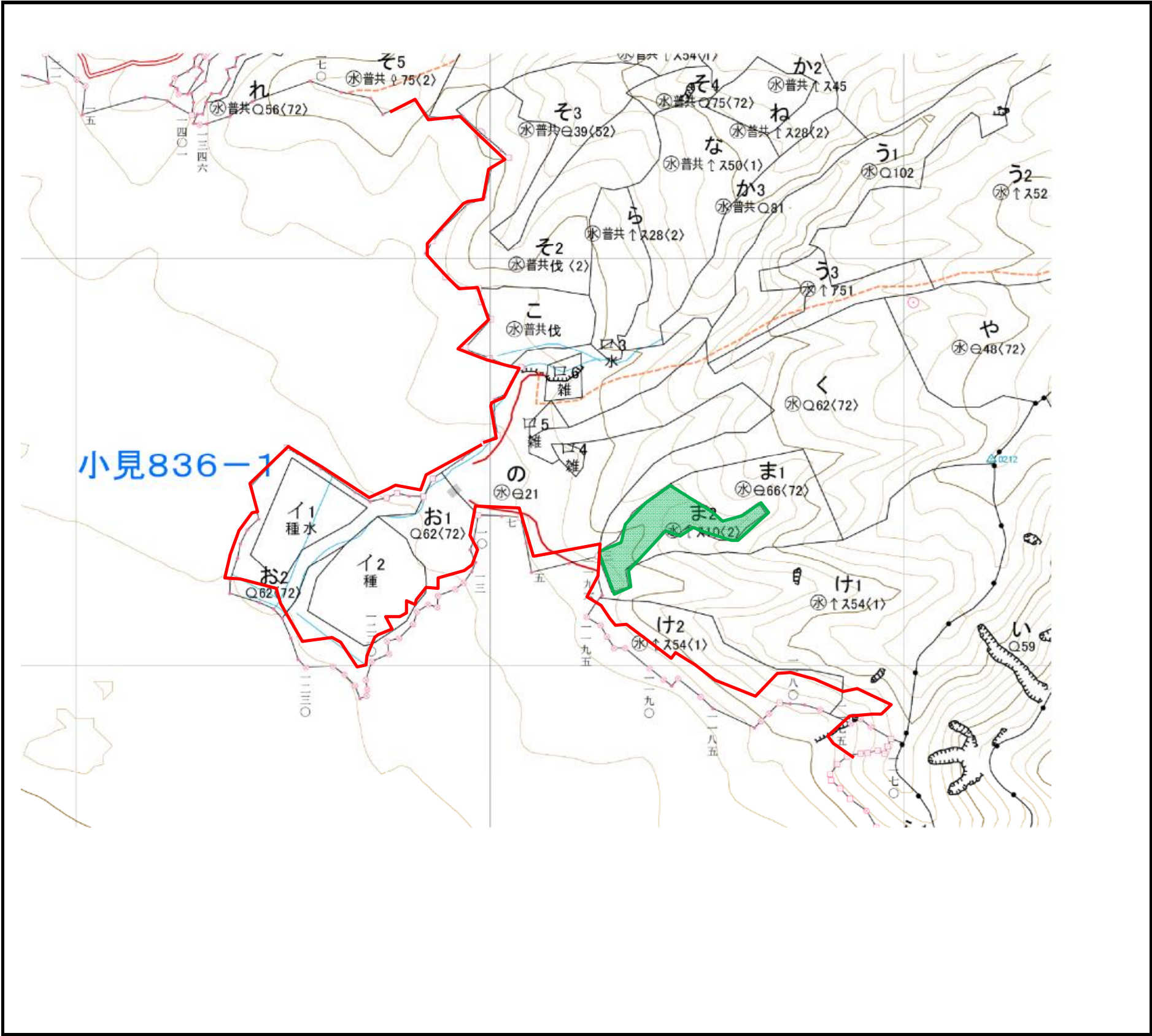

縮尺: 1/5,000



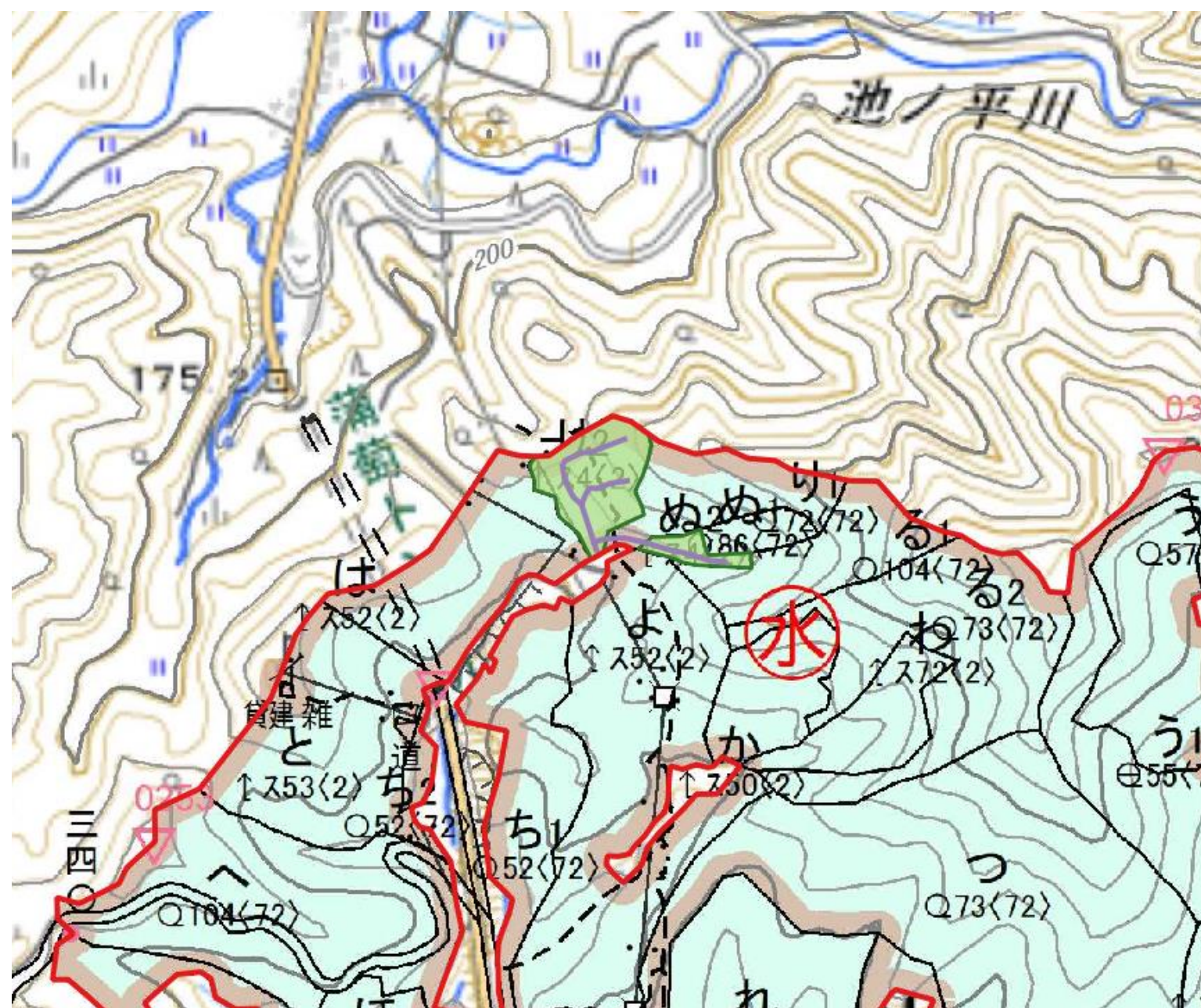

森 林 事 務 所			村上(女川)森林事務所				
作 業 種			除伐				
凡 例							
契 約 箇 所							
標 準 地 箇 所							
契 約 対 象 外 箇 所							
沢							
民 有 地							
契約(実査)箇所面積							
林小班	樹種	苗木数量	区域面積	標準地面積	契約外面積	契約面積	
1390ま2	スギ		0 82				0 82
計		0	0 82				0 82

滝原地区外造林(地拵外)請負事業【R7ゼロ国】 区域図No.17



A vertical number line with an arrow at the top pointing upwards. It has tick marks labeled 1, 2, 3, 4, and 5 from bottom to top.

縮尺: 1/5,000

森 林 事 務 所			塩野町森林事務所			
作 業 種			除伐			
凡 例						
契 約 箇 所						
標 準 地 箇 所						
契 約 対 象 外 箇 所						
林 道						
フ ォ ワ ー ダ 道						
林 班 界、小 班 界						
官 民 界						
契 約 (実 査) 箇 所 面 積						
林小班	樹種	数量	区域面積	標準地面積	契約外面積	契約面積
1128㍿2			0 92		0 09	0 83
1128㍿2			0 22		0 03	0 19
計			1 14		0 12	1 02

滝原地区外造林(地拵外)請負事業【R7ゼロ国】 区域図No.18

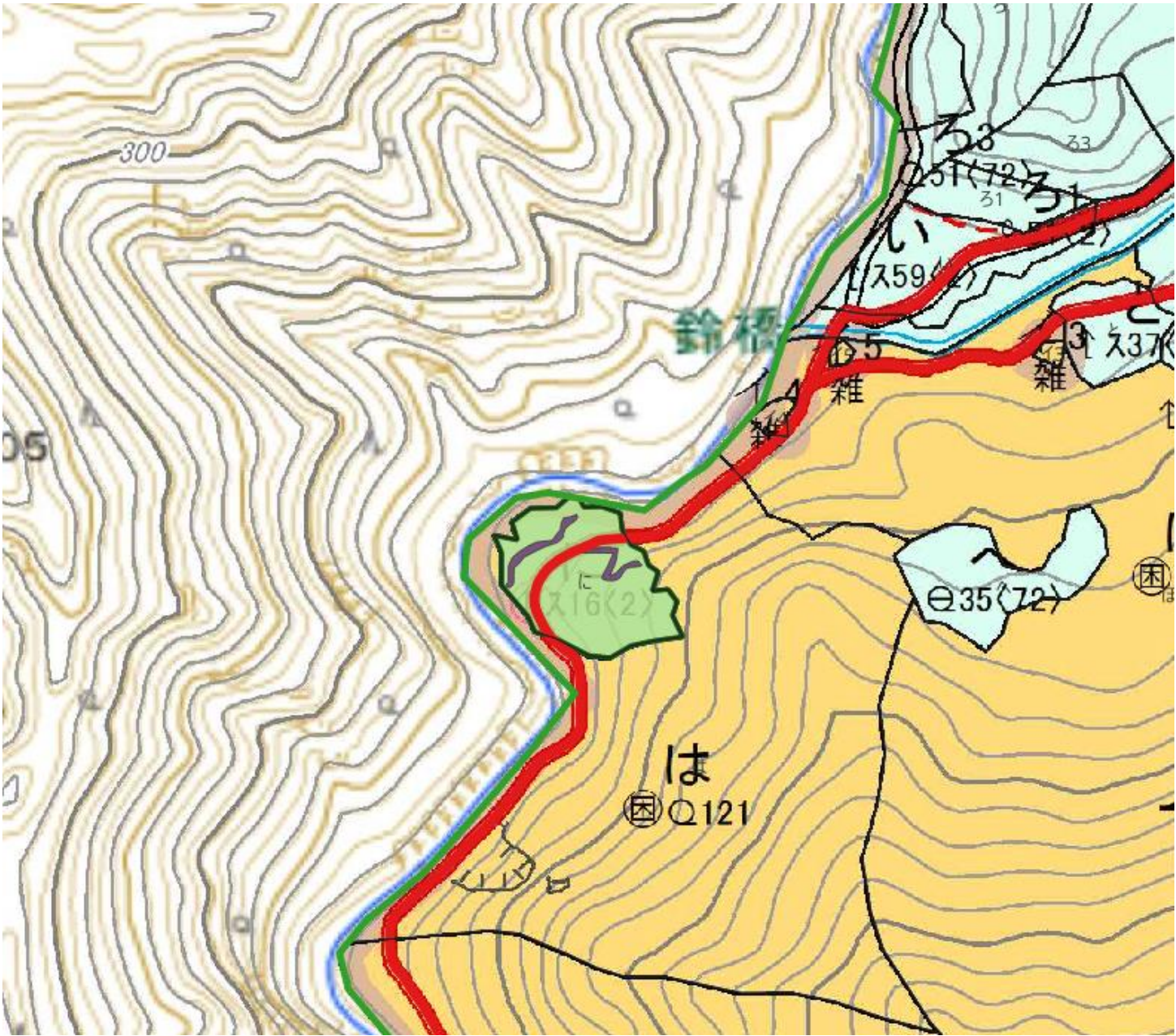



縮尺:1/5,000

森 林 事 務 所			塩野町森林事務所			
作 業 種			除伐2類			
凡 例						
契 約 箇 所			<div></div>			
標 準 地 箇 所						
契 約 対 象 外 箇 所			<div></div>			
林 道			<div></div>			
フ ォ ワ ー ダ 道						
沢						
林 班 界、小 班 界			<div></div>			
官 民 界			<div></div>			
契約(実査)箇所面積						
林小班	樹種	数量	区域面積	標準地面積	契約外面積	契約面積
1132に			1 49		0 15	1 34
計			1 49		0 15	1 34

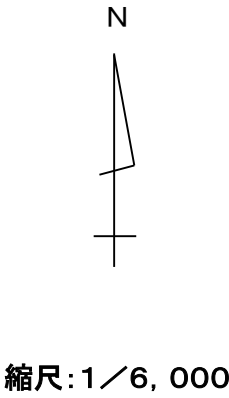
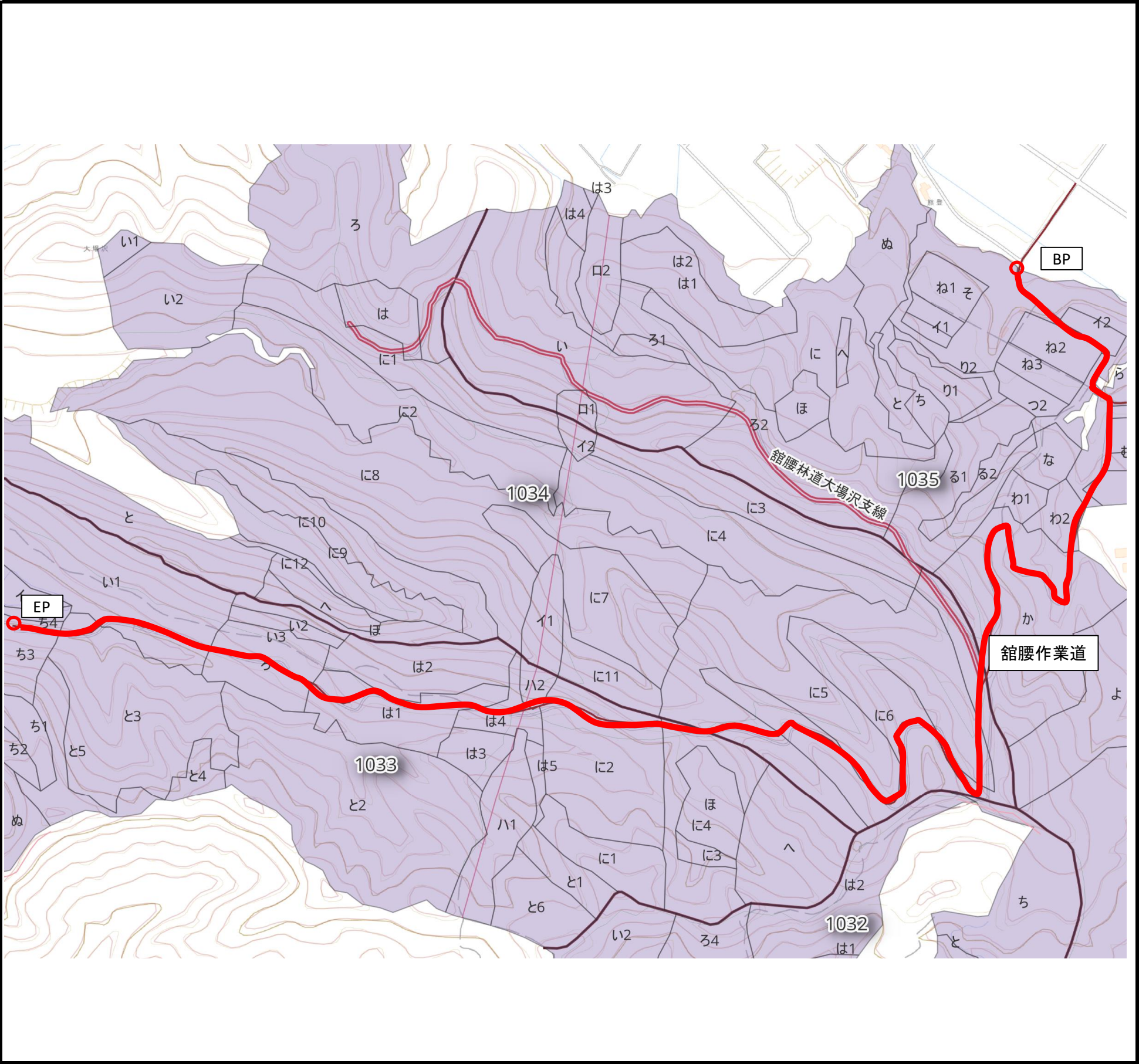
滝原地区外造林(地拵外)請負事業【R7ゼロ国】 区域図No.19



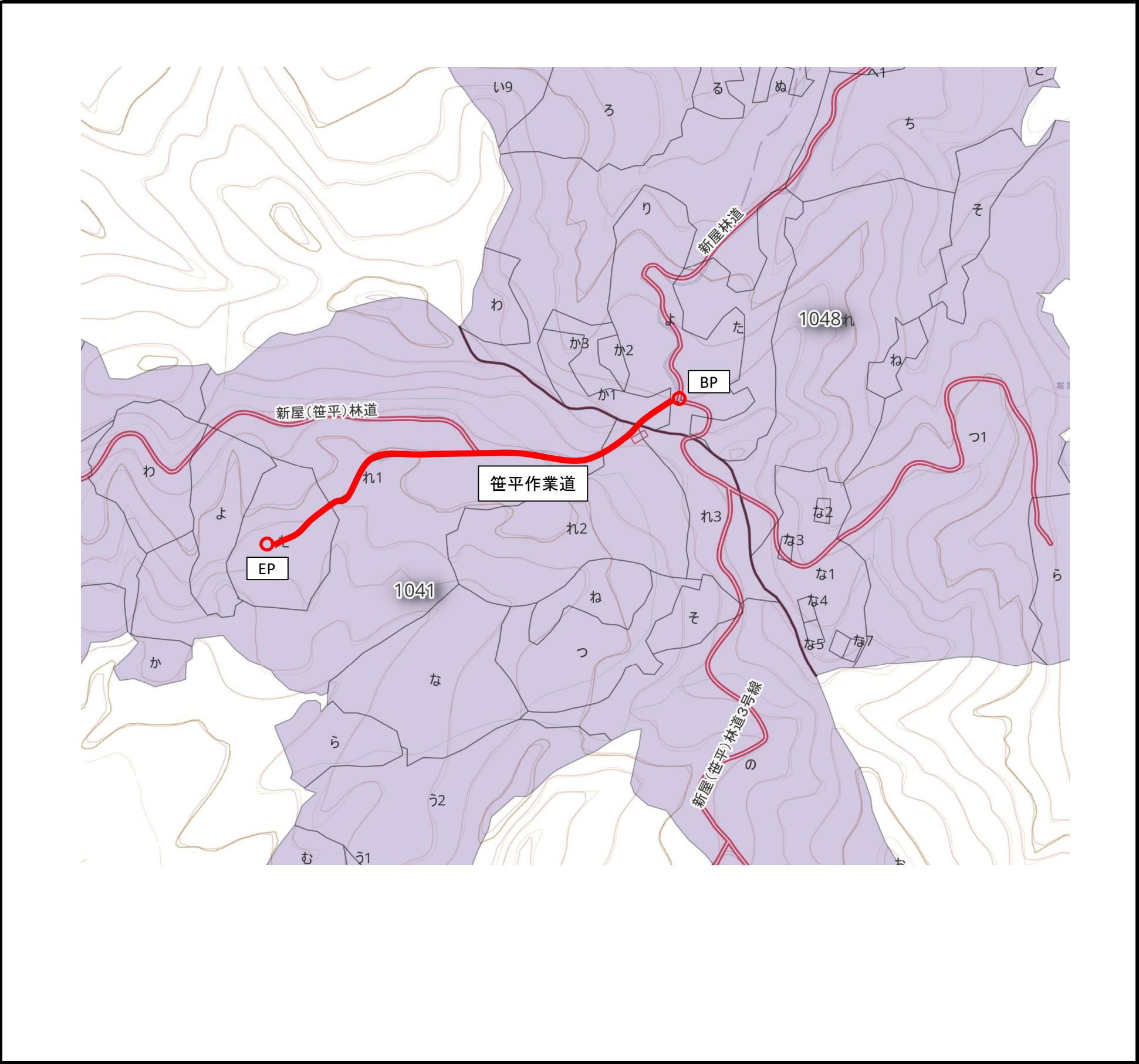

森 林 事 務 所			館腰森林事務所							
作 業 種			作業道整備							
凡 例										
契 約 箇 所										
標 準 地 箇 所										
契 約 対 象 外 箇 所										
フォワーダ道										
林 班 界、小 班 界										
民 有 地										
契約(実査)箇所面積										
林小班	樹種		路線距離		標準地面積		契約外面積		契約距離	
館腰作業道			3	54					3	54
計			3	54					3	54

滝原地区外造林(地拵外)請負事業【R7ゼロ国】 区域図No.20



N
縮尺: 1 / 5, 000

森 林 事 務 所			館腰森林事務所			
作 業 種			作業道整備			
凡 例						
契 約 箇 所						
標 準 地 箇 所						
契 約 対 象 外 箇 所						
フォワーダ道						
林 班 界、小 班 界						
民 有 地						
契約(実査)箇所面積						
林小班	樹種		路線距離	標準地面積	契約外面積	契約距離
笹平作業道			0 57			0 57
計			0 57			0 57