

保護林及び緑の回廊位置図

関東森林管理局

- 凡例
- 保護林等境界線
Boundary of Regional Forest Area
 - 森林計画境界
Boundary of Forest Plan Area
 - 森林管理境界線
Boundary of District Forest etc. Area
 - 森林管理境界線
Boundary of District Forest Branch Area
 - 国庫林
National Forest
 - 森林計画区名
Name of Forest Plan Area
 - 森林管理境界線
Name of District Forest etc. Area
 - 林野庁
Forest Agency
 - 森林管理局
District Forest Office
 - 森林管理事務所
District Forest Branch Office
 - 森林事務所
Forest Ranger Office
 - 森林センター等
Forest Center etc.
 - 治山事務所
Conservation Office
 - 森林事務所
Forest Station
 - 郡庁
Prefectural Office
 - 市庁
City Office
 - 町庁
Town/Village Office
 - 市界
City Boundary
 - 町界
Town/Village Boundary
 - 都道府県界
Prefectural Boundary
 - 国道
National Road

保護林・緑の回廊位置図

区分	種別	箇所	面積 (ha)
保護林	自然生態系保護林	8	165,117.93
	生物多様性保護林	14	26,480.10
	希少樹種保護林	85	10,787.39
緑の回廊	鳥海朝日・飯倉巻 緑の回廊	計	202,382.42
	緑の回廊	計	12,254.10
	緑の回廊	計	16,133.39
	緑の回廊	計	13,109.14
	緑の回廊	計	11,397.57
	日光・吾妻山地 緑の回廊	計	97,234.94
	合渡山地 緑の回廊	計	105,809.24
	秩父山地 緑の回廊	計	6,453.35
	丹沢山地 緑の回廊	計	3,599.76
	富士山地 緑の回廊	計	2,119.35
計		264,804.29	

(面積等数値は平成30年1月1日現在)

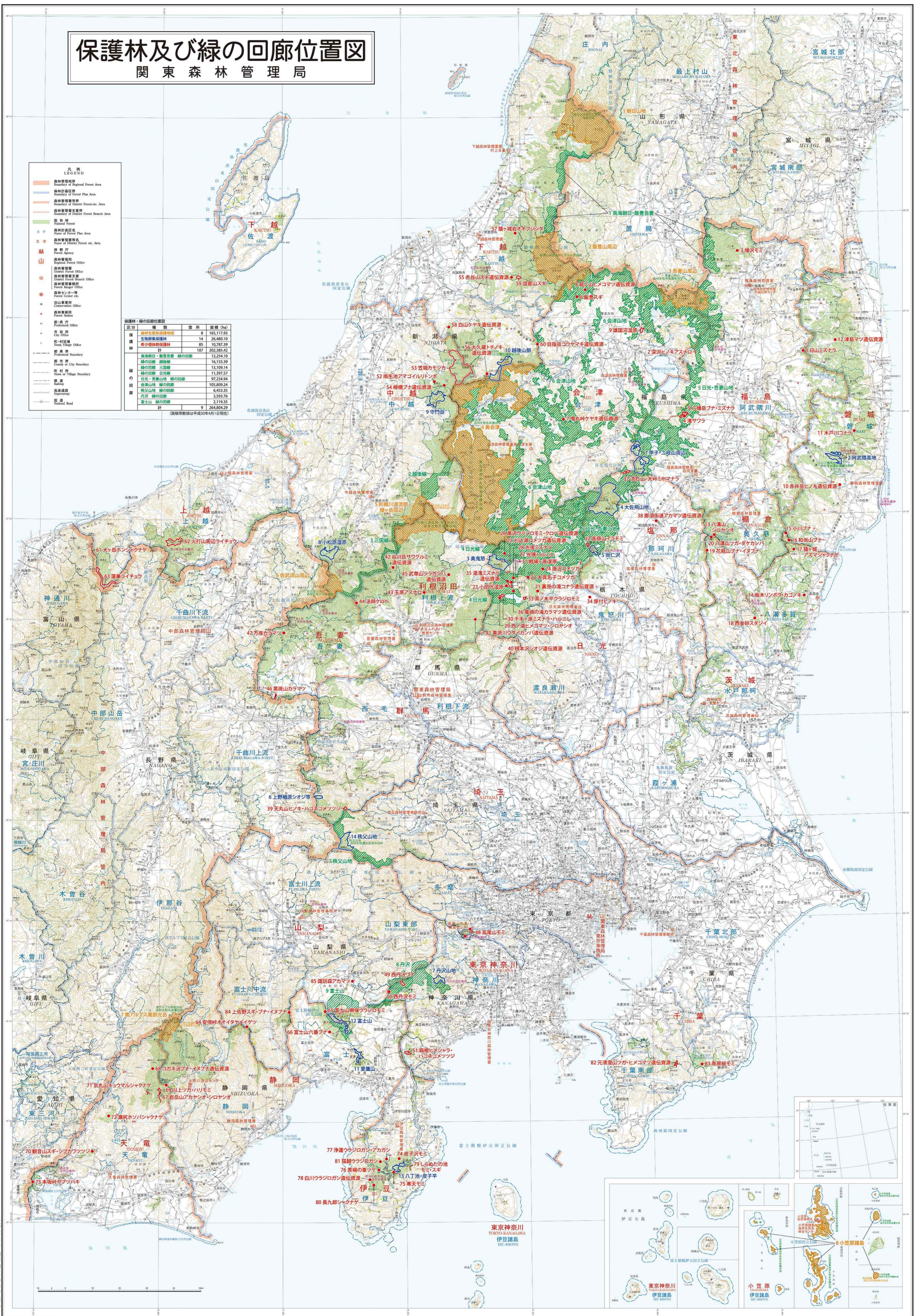

平成三十年月製
関東森林管理局

許可なく複製を禁ずる
関東森林管理局

国土院株式会社