希少４４　　法師（ほうし）クロベ

１．森林管理署：利根沼田森林管理署

２．森林計画区：利根上流森林計画区

３．所在地：群馬県利根郡みなかみ町

４．林小班：群馬県 利根郡みなかみ町三国国有林 216 え1,え2

５．面積：17.41　ha

６．設定年月日：昭和 9 年 9 月 25 日（1934 年 9 月 25 日）法師ネズコ植物群落保護林に設定

（変更年月日　平成 3 年 4 月 1 日）

平成 30 年 4 月 1 日 旧法師ネズコ植物群落保護林から名称変更

７．法的規制：水源かん養保安林、国立公園第３種特別地域、鳥獣保護区

８．設定目的：利根上流地域には珍しい、クロベ、コメツガからなる原生林に準ずる森林で、学術上及び森林施業の考証として貴重である。このため、クロベ、コメツガからなる群落の希少な個体群を保護するため設定する。

９．特　　徴：標高1,170～1,290m。

本保護林は、赤沢山の北東に位置し、保護林の北東側が万沢（赤沢）林道に接している。赤沢山の北側の稜線から延びる尾根上にあり、北～北東側斜面に面している。

保護林は急峻な尾根上の岩角地を含む場所に設定され、保護林の斜面上部にクロベのまとまった林分（クロベが優占し、コメツガが混生）が形成されている。クロベの胸

高直径は 80～100cm、高さ 22～25m 程度である。

１０．保護・管理及び利用に関する事項：禁伐、更新は原則として天然下種更新によることとする。

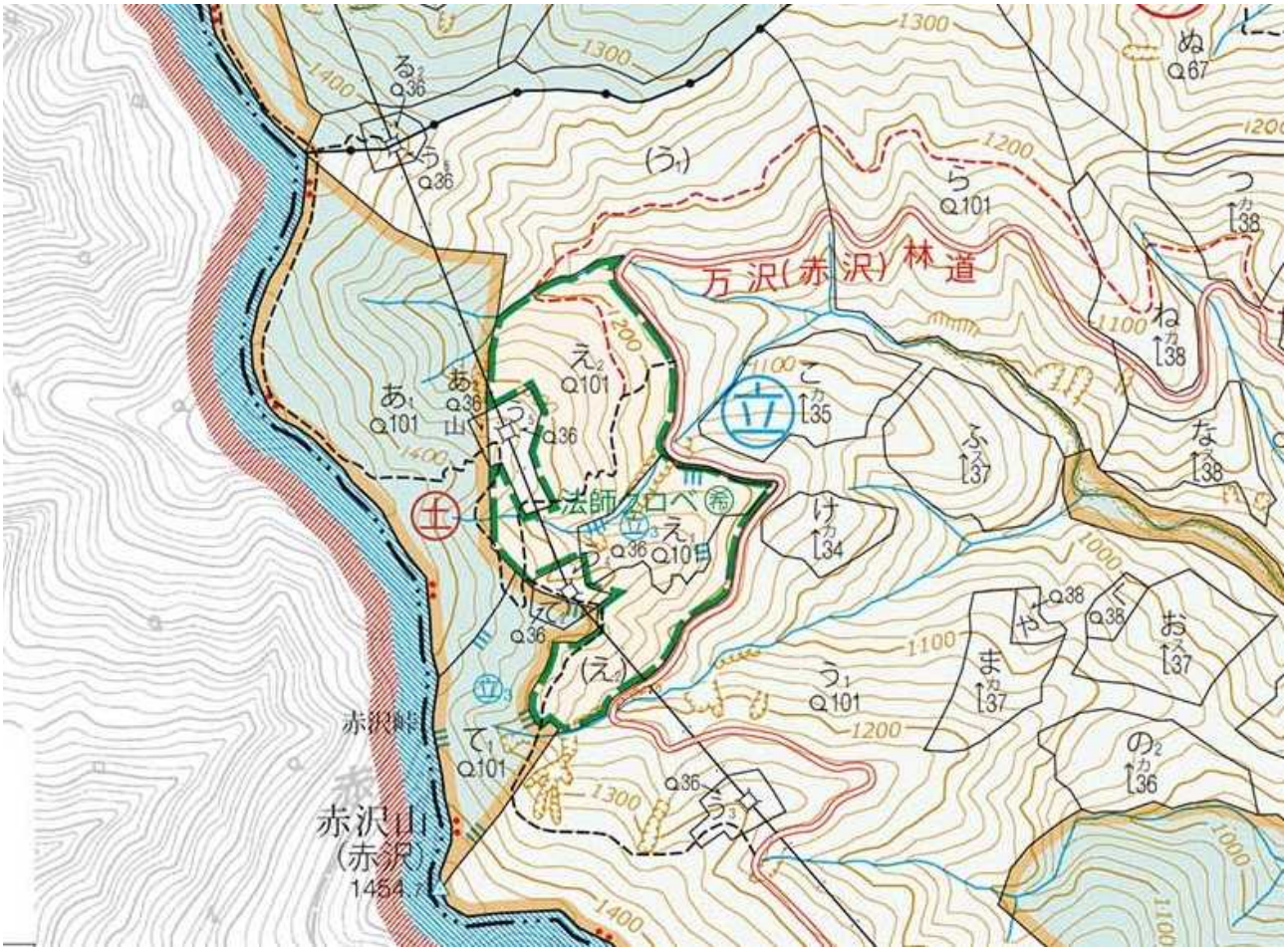

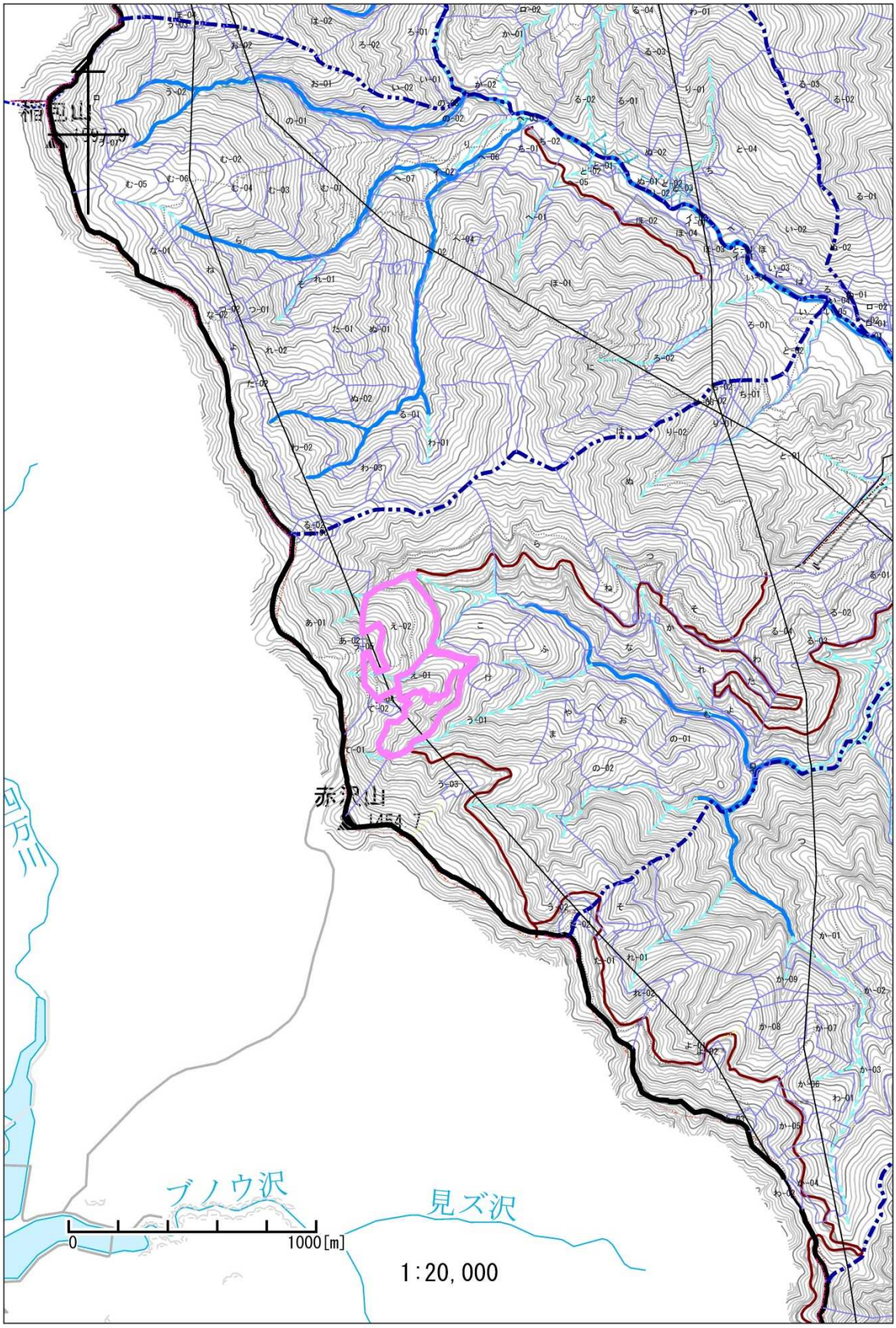
赤沢山
ブノウ沢
見ズ沢
0
1000[m]
1:20,000