

生産国情報：ペルー



アウトライン

1. ペルー概要(木材生産・流通状況)
2. 木材の合法性に係る法令・制度等
3. リスクに関する情報
4. まとめ



1. ペルー概要

図1 森林と森林コンセッションの分布(2016年)

1.1 ペルー基礎データ

- 面積: 128万km²
- 森林被覆率: 58%
- 天然林(99%);人工林(1.2%)
- 森林所有権: 公的;共同体;プライベート
- 製材所(約250) 合板工場(14) ベニヤ工場(6)
- 地方分権化の促進と州政府の役割
- 自由貿易協定 (FTA) の促進
- アマゾン地域: 貧困問題、投資促進・開発政策、保全政策

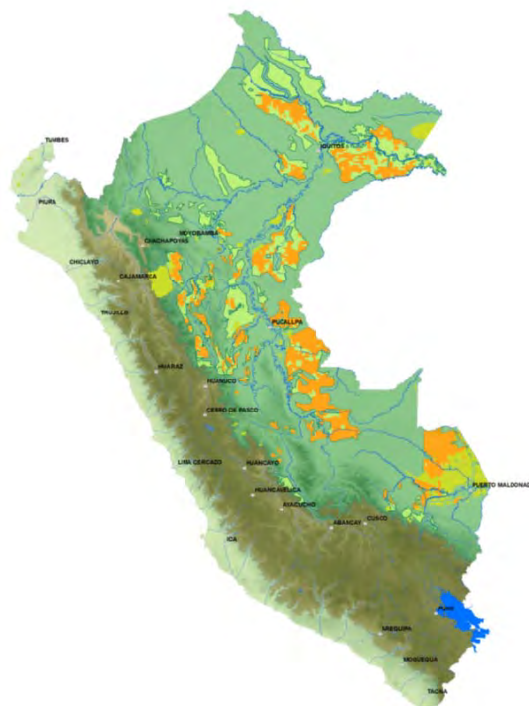

SERFOR提供資料

1.2 木材生産と流通情報

表1 木材製品別の生産・輸入・国内消費・輸出量 (1000m³)

製品	生産量	輸入量	国内消費 量	輸出量
丸太	1,564	1	1,562	3
製材	690	122	437	374
ベニヤ	8	0	6	3
合板	88	49	116	20

出展: European Timber Trade Federation(2017)

図2 木材製品輸出先(金額ベース) (2016年)

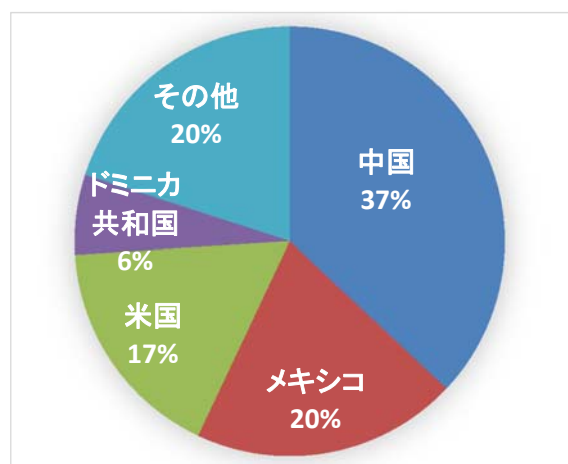

出展: FSC(2017)に基づく

1.3 主要な製材樹種

図3 樹種別の製材生産量(2016年)

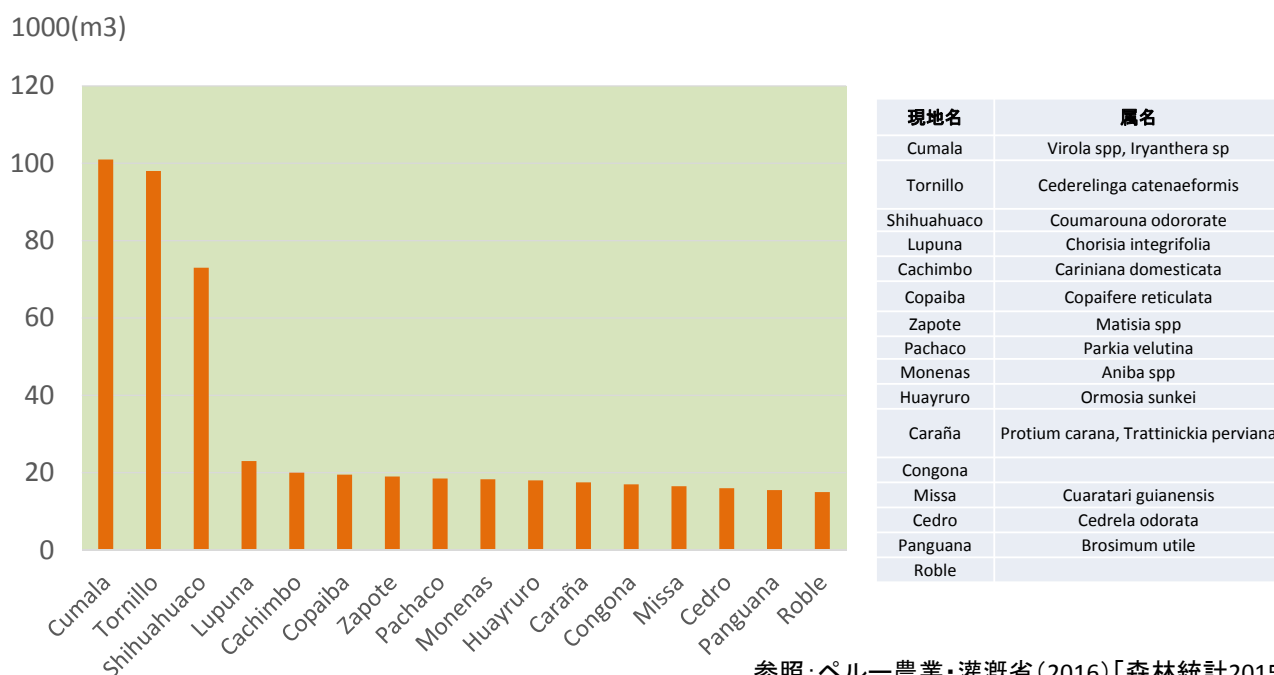

参照:ペルー農業・灌漑省(2016)「森林統計2015」

2. 木材の合法性に関わる法令・制度

2.1 法令・規則

法令・規則	内容
森林・野生動物法と関連規則 (Ley Forestal y de Fauna Silvestre)	林業全般、伐採権、輸送、手数料
収入税法 (Ley de Impuesto a la Renta):	税金全般
労働における安全・衛生法 (Ley de Seguridad y Salud en el Trabajo) 及び関連規則	労働の安全・衛生基準、労働者の権利
労働の生産性と競争力に関する法 (Ley de Productividad y Competividad Laboral)	雇用全般
労働日数に関する法 (Ley de Jornada de Trabajo)	労働日数
最低賃金に関する法令No.005-2016-TR	賃金
遠隔地に住む先住民族グループや未接触先住民族グループの保護に関する法	先住民族の保護
FPIC法と規則	FPICの権利を行使するためのルールとプロセス
環境基本法 (Ley General del Ambiente) 及び関連法令	保護地域の利用、許可
税関法 (Ley General de Aduanas)	税関の役割と輸出手続
文化遺産保護法 (Ley General del Patrimonio Cultural de la Nación)	文化的製品保護と取引を規定

2.2 関連政府機関

SERFOR	州政府	OSINFOR	税関(SUNAT)
<ul style="list-style-type: none"> 森林行政全般（政策策定） 2014年に農業・灌漑省の外局として設立 	<ul style="list-style-type: none"> 州政府に機能が移転(9州) 森林コンセッション・伐採の認可 製材所設立の許可 	<ul style="list-style-type: none"> 森林資源利用の合法性検証 森林管理(検証結果)データベース 2008年に大統領府の機関として設立 	<ul style="list-style-type: none"> 木材・野生動物産物の輸出を監督 アマゾナス・オペレーション

2.3 森林資源へのアクセスと伐採権（森林・野生動物法と関連規則 Ley N° 29763）

伐採許可タイプ	内容
森林伐採コンセッション	<ul style="list-style-type: none"> 公有地の1次・2次林で区画された生産林 州政府が公共入札を通じて発行
共同体に対する伐採許可	<ul style="list-style-type: none"> 共同体(先住民族・地域コミュニティ)が所有する森林 州政府が許可
私有地の森林伐採許可	<ul style="list-style-type: none"> 私有地における森林(1次・2次林)の伐採許可 州政府が発行
ローカル・フォレスト管理契約	<ul style="list-style-type: none"> 地域住民が近隣の森林資源を利用できるよう公有地に設定された森林 郡政府が州政府に申請
木材用プランテーション	<ul style="list-style-type: none"> 1次林・2次林のない場所 州政府が公共入札を通じて発行
土地利用変化	<ul style="list-style-type: none"> 公有地・私有地 SERFOR, 環境省、州・郡政府による承認

2.4 伐採プロセス(森林・野生動物法と関連規則 Ley № 29763)

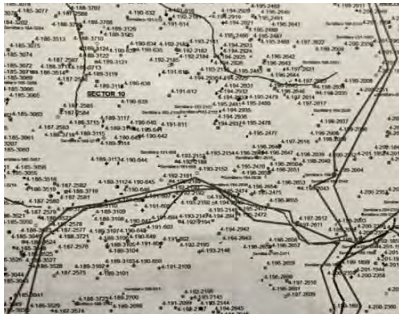

①森林管理基本計画→オペレーション計画



② 個体番号



③伐採前:樹木の確認



④伐採



⑤個体番号(切り株)



⑥個体番号(伐倒木の元口)

2.5 生産から貿易までのプロセス (森林・野生動物法と関連規則、税関法と関連規則)

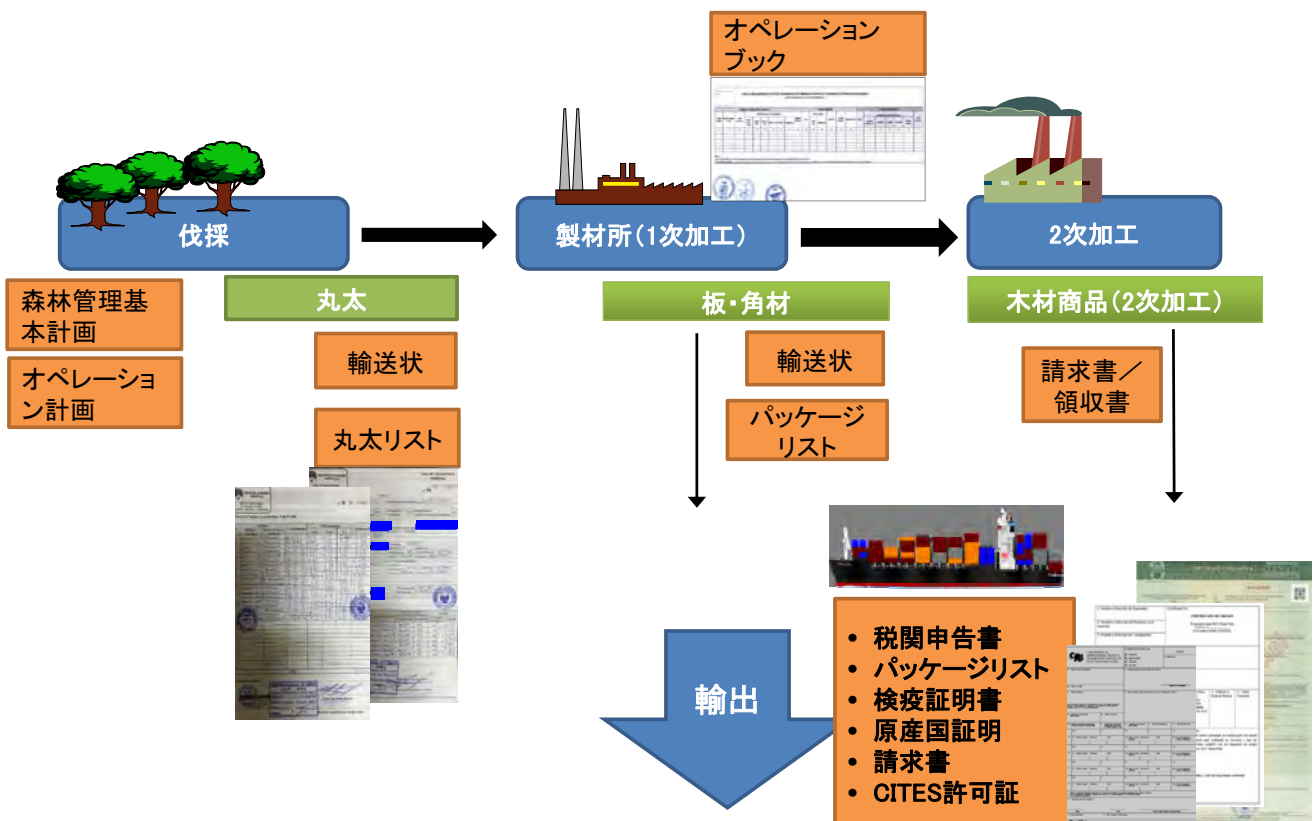

3 合法木材に関するリスクと取り組み

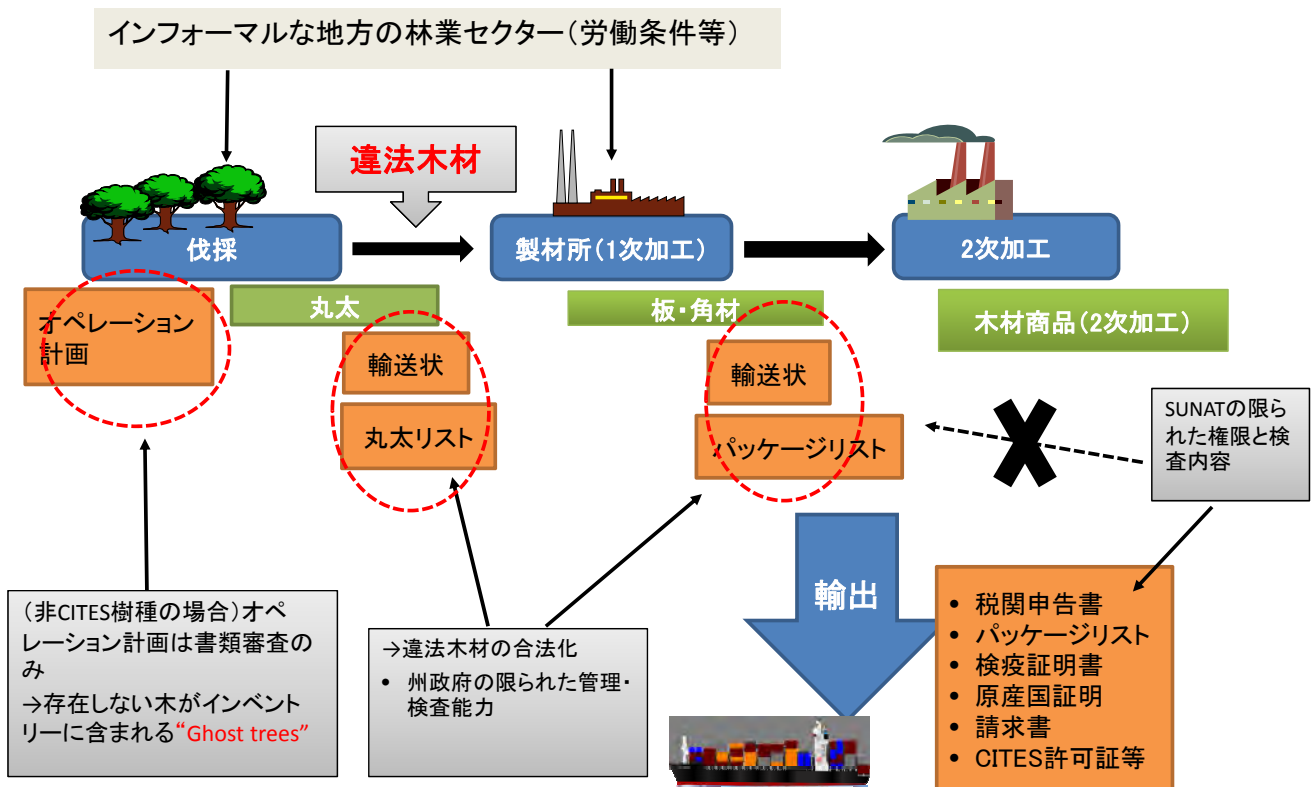

政府の取り組み: OSINFOR SIGO

- 環境と森林に関する法を遵守し、オペレーション計画通りに伐採されたかどうか現場検証を実施
- 結果をウェブサイトで公開(OSINFOR SIGO) (<http://www.osinfor.gob.pe/sigo/>)



Califica a los planes de manejo de los títulos habilitantes en base a los resultados de la supervisión en campo y/o fiscalización del OSINFOR, con la finalidad de coadyuvar al comercio legal de la madera.

¿Qué información muestra?

Planes de manejo forestal de los títulos habilitantes supervisados por el OSINFOR de las siguientes modalidades:

- Concesiones forestales maderables
- Concesiones forestales no maderables con planes complementarios maderables.
- Concesiones de forestación y/o reforestación.
- Permisos forestales en comunidades nativas y campesinas.
- Permisos forestales en predios privados.
- Contratos de administración en bosques locales.

¿Cómo se califican los planes de manejo forestal?

Lista Roja

Representa un riesgo inaceptable, importante o moderado para el comercio legal por haberse evidenciado aprovechamiento no autorizado de los recursos forestales maderables.

Lista Verde

No representa ninguno de los riesgos de la lista roja para el comercio legal.



Tener en cuenta

- La asignación de color se realiza sobre cada plan de manejo forestal supervisado por el OSINFOR, por lo que puede existir un mismo titular en ambas listas con plan de manejo forestal distinto.
- Los resultados de la supervisión son mostrados en el observatorio desde la emisión del informe de supervisión, el mismo que es actualizado conforme se vaya generando la documentación correspondiente del proceso de fiscalización.
- Las actualizaciones son diarias y a partir de los documentos generados en 2016, en cada reporte se muestra la fecha de ingreso en el Observatorio OSINFOR.
- Todos los reportes muestran la fecha y hora de consulta.

Se deja expresa constancia que el OSINFOR no asume responsabilidad alguna por el uso o decisión final que adopte el usuario dentro de la información aquí presentada.

La información proporcionada a través de las consultas en línea del SIGO, no tiene validez para ningún trámite administrativo, judicial y otros.



赤リストに区分された森林伐採

OBSERVATORIO OSINFOR: Lista Roja

[◀ Volver al Inicio](#)

 Ingrese título habilitante o titular:
[Descargar relación de titulares](#)

N°	Titular	Título Habilitante	Modalidad	Departamento	N° POA	Inicio de Vigencia del POA	Zafra o Período	Ver detalle	Ver ubicación en el OSINFOR
1	COMUNIDAD NATIVA DE SHAIM	01-AMAF-MAD-ARA-DEGBFS-08-2014	Permisos Forestales - Comunidad Nativa	AMAZONAS	POA 2	12/08/2015	2015-2016		
2	COMUNIDAD NATIVA TAYU	01-AMAF-MAD-DRA-019-11	Permisos Forestales - Comunidad Nativa	AMAZONAS	POA 1	12/09/2011	2011-2012		
3	COMUNIDAD NATIVA TUTUMBEROS	01-AMAF-MAD-DRA-07-11	Permisos Forestales - Comunidad Nativa	AMAZONAS	POA 1	27/09/2011			
4	DELGADO CARRANZA FELIX	01-AMAF-MAD-DRA-001-13	Permisos Forestales - Predio Privado	AMAZONAS	POA 1	07/01/2013	2013-2014		
5	COMUNIDAD NATIVA ALTO BICHANAK	01-AMAF-MAD-DEGBFS-016-2015	Permisos Forestales - Comunidad Nativa	AMAZONAS	POA 1	25/09/2015	2015-2016		
6	COMUNIDAD NATIVA AUTUKAI	01-AMAFPER-FMC-2017-008	Permisos Forestales - Comunidad Nativa	AMAZONAS	Declaración de Manejo	14/02/2017	2017-2018		
7	COMUNIDAD NATIVA CUZU CHICO	01-AMAF-MAD-DRA-05-11	Permisos Forestales - Comunidad Nativa	AMAZONAS	POA 1	16/05/2011	2011-2012		
8	COMUNIDAD NATIVA DE NAYUMPIN	01-AMAF-MAD-DRA-028-11	Permisos Forestales - Comunidad Nativa	AMAZONAS	POA 2	26/09/2013	2013-2014		
9	COMUNIDAD NATIVA NUEVA VIDA	01-AMAF-MAD-DEGBFS-015-2015	Permisos Forestales - Comunidad Nativa	AMAZONAS	POA 1	25/09/2015	2015-2016		
10	COMUNIDAD NATIVA SAWENTSA BICHANAK	01-AMAF-MAD-ARA-DEGBFS-04-2014	Permisos Forestales - Comunidad Nativa	AMAZONAS	POA 1	28/03/2014	2014-2015		
11	COMUNIDAD NATIVA SHUSHUG	01-AMAF-MAD-DRA-08-13	Permisos Forestales - Comunidad Nativa	AMAZONAS	POA 1	12/07/2013	2013-2014		
12	COMUNIDAD NATIVA UMUKAI	01-AMAF-MAD-DRA-013-12	Permisos Forestales - Comunidad Nativa	AMAZONAS	POA 1	26/06/2012	2012-2013		
13	COMUNIDAD NATIVA WAWIK	01-AMAF-MAD-DRA-01-11	Permisos Forestales - Comunidad Nativa	AMAZONAS	POA 1	04/04/2011	2011-2012		
14	COMUNIDAD NATIVA WINCHU TEMASHNUM	01-AMAFPER-FMC-2016-011	Permisos Forestales - Comunidad Nativa	AMAZONAS	Declaración de Manejo	12/12/2016	2016-2017		
15	CORONEL DELGADO TEODORO	01-AMAF-MAD-DRA-008-12	Permisos Forestales - Predio Privado	AMAZONAS	POA 1	30/03/2012	2012-2013		
16	LOPEZ FLORES JAIME	01-AMAF-MAD-DRA-07-2013	Permisos Forestales - Predio Privado	AMAZONAS	POA 1	26/09/2013	2012-2014		
17	LUNA CAMPOS PASCUAL	01-AMAF-MAD-DRA-06-2013	Permisos Forestales - Predio Privado	AMAZONAS	POA 1	12/07/2013	2013-2014		

- 許可がないのに伐採された樹木の本数・種類・伐採量の割合及び環境インパクトの4つが選択基準であり、現場でのサンプリング調査に基づいて評価される(大統領規則: Resolución Presidencial N° 031-2016-OSINFOR)
- タイトルホルダー名、コード、オペレーション管理番号、場所やその他詳細情報が公開される

政府の取り組み: アマゾナス・オペレーション(2014-2015年)

- SUNAT、OSINFOR(協力: 公共省、世界税関機構、インターポール)
- SUNATが、輸出業者に対して特別に輸送状の提出を求めた
- その情報に基づき、OSINFORが該当する267のオペレーション計画(10.3万ha相当)の現場検査を実施

結果

- オペレーション計画で示された(伐採許可された樹木)20,895本は実際には存在しない(Ghost trees): 90%(ロレート州)、10%(ウカヤリ州)。61%がローカル・フォレスト管理計画
- 許可のない95,000本が伐採されたと推定(5千百万米ドル相当)
- 2015年に伐採・搬送された60万m³の71%に相当する43.2万m³の木材が違法に伐採された。

米国・ペルーの貿易促進に関する合意(US-Peru Trade Promotion Agreement: PTPA)と違法木材の発覚

- 2国間貿易協定のもと、米国政府はペルー政府に対して木材の合法性検証を要請することができる
- 米国政府→ペルー政府: 木材の合法性確認依頼(2016年)
ヤクカルパ号違法木材発問題
 - 積荷3.2万m³の80%(25,558.160 m³)が許可なく伐採された。
 - 輸送と輸出に必要な書類はそろっていた。

認証材の動向

- ペルー政府方針
(森林・野生動物法関連規則第133条および第194条)
 - 森林認証を受けていれば、森林の利用権に関する支払いを最大35%割引する。
 - 認証を5年以上続けることで追加的に20%の割引率が設定される。
- FSC認証: 増加傾向にある
(2018年2月時点)
 - CoC認証: 40事業者
 - 森林管理認証: 11 (805,830.79ha): 生産林の4.5%に相当
 - コントロールウッド: 4 (149,154ha)

<https://pe.fsc.org/es-pe/nuestro-impacto/datos-y-cifras>

4 まとめ

法制度で定められた輸出に必要な文書

- 税関申告書
- パッケージリスト
- 請求書
- 検疫証明書(国家農業安全局)
- 原産国証明(貿易・観光省)
- CITES樹種の場合:CITES輸出許可証(SERFOR)
- 文化的価値のある木材製品:国家文化財に関する証明書(文化省)



原産国証明(左)、検疫証明書(中)、CITES許可証(右)

合法性に関するリスク対策オプション:

- 森林管理認証、CoC(Chain of Custody) 認証
- 加工場、製材所の原料調達方針の確認(例 OSINFOR-SIGOの活用)
- 製材所に輸送状の提示を求める