

## 事前評価個表

事業名	森林環境保全整備事業（国有林）		事業計画期間	令和4年度～令和8年度（5年間）																
事業実施地区名 （都道府県名）	（くじ・へいがわ） 久慈・閉伊川森林計画区 （岩手県）		事業実施主体	東北森林管理局 三陸北部森林管理署 三陸北部森林管理署久慈支署																
事業の概要・目的	<p>本事業は、岩手県の北東部に位置する<sup>みやこ</sup>宮古市をはじめとする2市3町3村に所在する約9万4千haの国有林野を対象としている。</p> <p>本計画区は、原始的な天然林等の優れた自然環境を維持・保全するため、「<sup>はやちねさん</sup>早池峰山周辺森林生態系保護地域」が設定されている。また、「三陸復興国立公園」、「早池峰国立公園」、「外山早坂高原県立自然公園」等に指定されており、これらの地域は、優れた景観を有し、登山、溪谷の散策、キャンプ場等の森林レクリエーションや保健休養の場として四季を通じて多くの人々に利用されている。</p> <p>林業・木材産業については、豊かな森林資源を利用して集成材工場、合板工場等の木材加工業が発達しているほか、きのこや木炭等の特産物の生産が盛んであり、従来より地域の重要な産業となっている。</p> <p>本計画区の国有林野の81%が保安林に指定されており、<sup>かん</sup>水源涵養や土砂流出防備等に重要な役割を果たしている。また、沿岸部の一部は魚つき保安林に指定されており、水産資源の保全に重要な役割を果たしている。</p> <p>森林の現況は、林地面積の56%がブナ、ナラ類、アカマツ等を主とする天然林で、44%がカラマツ、アカマツ、スギを主とする人工林である。森林の面積は、人工林を主とする育成林が約4万1千ha、天然生林が約4万7千haとなっており、人工林の主な樹種は、カラマツ(47%)、アカマツ(42%)、スギ(9%)が主体となっている。</p> <p>人工林の齢級構成については、11齢級をピークとした一山型であり、10齢級以上の林分が6割以上となっており、主伐、間伐を見据えた路網整備や主伐後の確実な更新とその後の保育が必要となっている。</p> <p>このため、本事業は、森林の有する水源涵養機能、土砂流出防止機能、保健文化機能などの公益的機能の持続的な発揮と併せ、木材の安定供給、地球温暖化の防止及び地域の活性化にも寄与するため、地域特性や現地の状況、社会情勢及び事業の評価を踏まえ、植栽や間伐等の森林整備を積極的に実施するとともに、森林整備の効率的な実施に必要な路網を整備する。</p> <p>なお、事業実施に当たっては、伐採造林の一貫作業システムやコンテナ苗を活用した更新作業、下刈回数の低減、列状間伐の実施等により低コストで効率的な作業を推進するとともに、生物多様性の保全に配慮した森林施業や路網整備における柵工等木材利用の促進に取り組む。</p> <p>また、地元からの意見として、松くい虫やニホンジカ等による森林病虫獣害の拡大防止対策についての要望があったことから、関係機関と被害状況の情報共有を図るなど連携した取組を行うとともに適切な被害対策を講ずることとする。</p> <p>さらに、路網については、災害発生時において緊急避難路としての利用や国有林と民有林の近接区域では、民有林の森林整備を推進する上でも重要なアクセス手段となっている、との意見もあったことから、既設林道については、今後も修繕等、適切な維持管理に努めるとともに、官民一体となった路網の開設にも努める。</p> <table border="0" style="width: 100%; margin-top: 10px;"> <tr> <td style="width: 30%;">主な事業内容</td> <td style="width: 20%;">森林整備</td> <td style="width: 20%;">更新面積</td> <td style="width: 30%;">618 ha</td> </tr> <tr> <td></td> <td></td> <td>保育面積</td> <td>13,632 ha</td> </tr> <tr> <td></td> <td>路網整備</td> <td>開設延長</td> <td>24.6 km</td> </tr> <tr> <td></td> <td></td> <td>改良延長</td> <td>8.4 km</td> </tr> </table> <p>総事業費 9,724,393千円（税抜き 8,840,357千円）</p>				主な事業内容	森林整備	更新面積	618 ha			保育面積	13,632 ha		路網整備	開設延長	24.6 km			改良延長	8.4 km
主な事業内容	森林整備	更新面積	618 ha																	
		保育面積	13,632 ha																	
	路網整備	開設延長	24.6 km																	
		改良延長	8.4 km																	
費用便益分析	総便益（B）	31,494,938千円																		
	総費用（C）	11,539,477千円																		

森林管理局事業評価  
技術検討会の意見

森林整備と路網整備を行うことにより、公益的機能の発揮と木材生産等を通じた地域振興への寄与が期待されることから、事業実施の必要性が認められる。

評価結果

- ・ 必要性： 地球温暖化防止対策や国土保全、水源涵養等の公益的機能の発揮や事業の実施を通じて生産されるカラマツ等の木材を安定供給することにより地域の林業・木材産業に寄与することから、本事業の必要性が認められる。
- ・ 効率性： 森林整備では、一貫作業システム、下刈回数の低減等による低コストで効率的な作業システムの定着を図ることとしており、路網整備では、開設・改良により森林整備箇所へのアクセス性や集材効率を向上させるなど、効率的な森林整備を行うこととしており、費用便益分析の結果からも事業の効率性が認められる。
- ・ 有効性： 森林の現況や路網の整備状況を踏まえた事業内容であり、計画的な保育等の適切な森林整備や、これと連携した路網整備により、森林の有する公益的機能を十分発揮させるものとなっているほか、完了後の評価結果を踏まえた事業内容となっており、事業の有効性が認められる。

新規地区採択に当たっての審査項目（チェックリスト）、費用便益分析及び各観点からの評価を踏まえて総合的かつ客観的に検討したところ、森林の重視すべき機能の区分に応じた適切な森林整備が計画されているものと認められる。

様式1

便 益 集 計 表

(森林整備事業)

事業名：森林環境保全整備事業(国有林)

都道府県名：岩手県

施行箇所：久慈・閉伊川森林計画区

(単位：千円)

大 区 分	中 区 分	評 価 額	備 考
水源涵養便益	洪水防止便益	7,401,350	
	流域貯水便益	1,963,931	
	水質浄化便益	7,250,648	
山地保全便益	土砂流出防止便益	6,703,332	
環境保全便益	炭素固定便益	2,640,861	
木材生産等便益	木材生産経費縮減便益	4,846	
	木材利用増進便益	7,488	
	木材生産確保・増進便益	2,648,968	
森林整備経費縮減等便益	森林整備促進便益	2,873,514	
総 便 益 (B)		31,494,938	
総 費 用 (C)		11,539,477	
費用便益比	$B \div C = \frac{31,494,938}{11,539,477} = 2.73$		

# 森林環境保全整備事業 久慈・閉伊川森林計画区（岩手県）

久慈・閉伊川森林計画区位置図  
（三陸北部森林管理署・  
三陸北部森林管理署久慈支署）

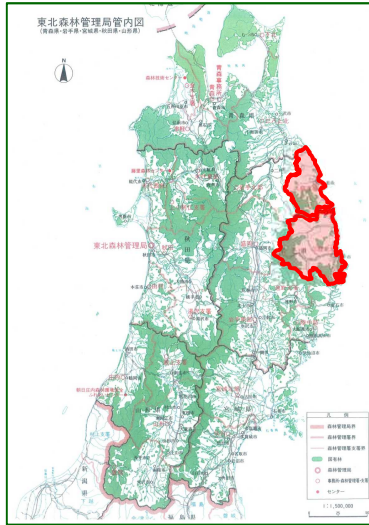

森林整備位置図

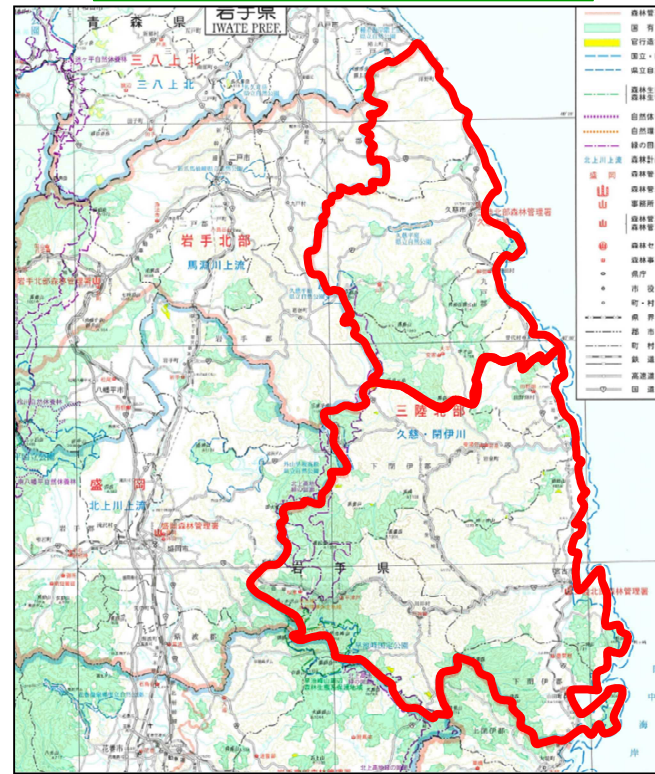

地 拵



植 付



林道（林業専用道）新設



間 伐



下 刈

