様式３

3358 林班外　林地未利用材の発生状況（林内末木枝条）

□ 森林の所在地　　芦別市　　国有林　　（空知森林管理署）

◇　　3358 林班　　ほ　　小班外　　面　積　307.24　ha

人工林　　林　齢　　43　　年生外

◇ 出材の形態等

形　　態　　：　生産事業（着手前）

材の状況　　：　今後伐採

現存場所　　：　森林作業道脇（林内）

◇ 現地の概要

◆伐採時期　　：　令和６年７月頃

◆未利用材の発生量　　：　約1500　m3

◆最寄り役場からの距離　　：　約15　km

◆林道からの最長集材距離　　：　1,000　m程度
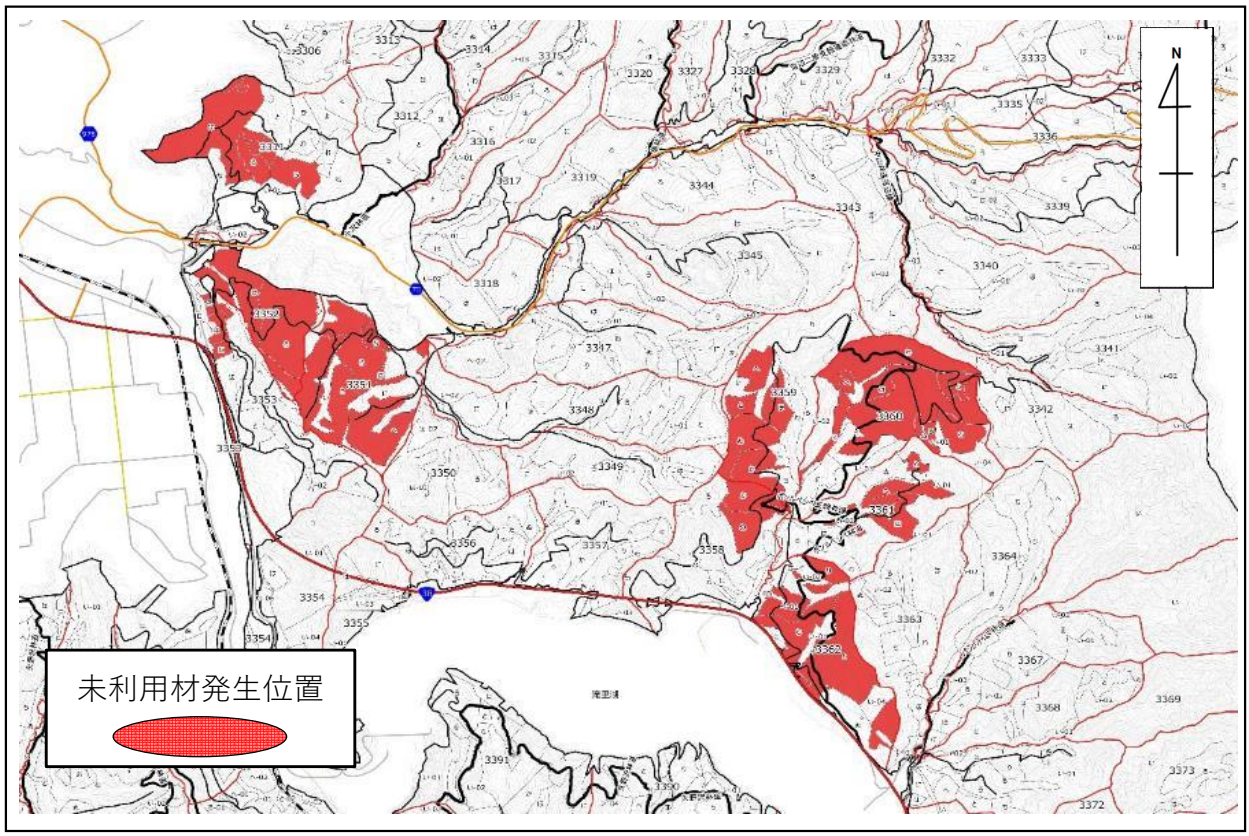
林地未利用材の発生位置等