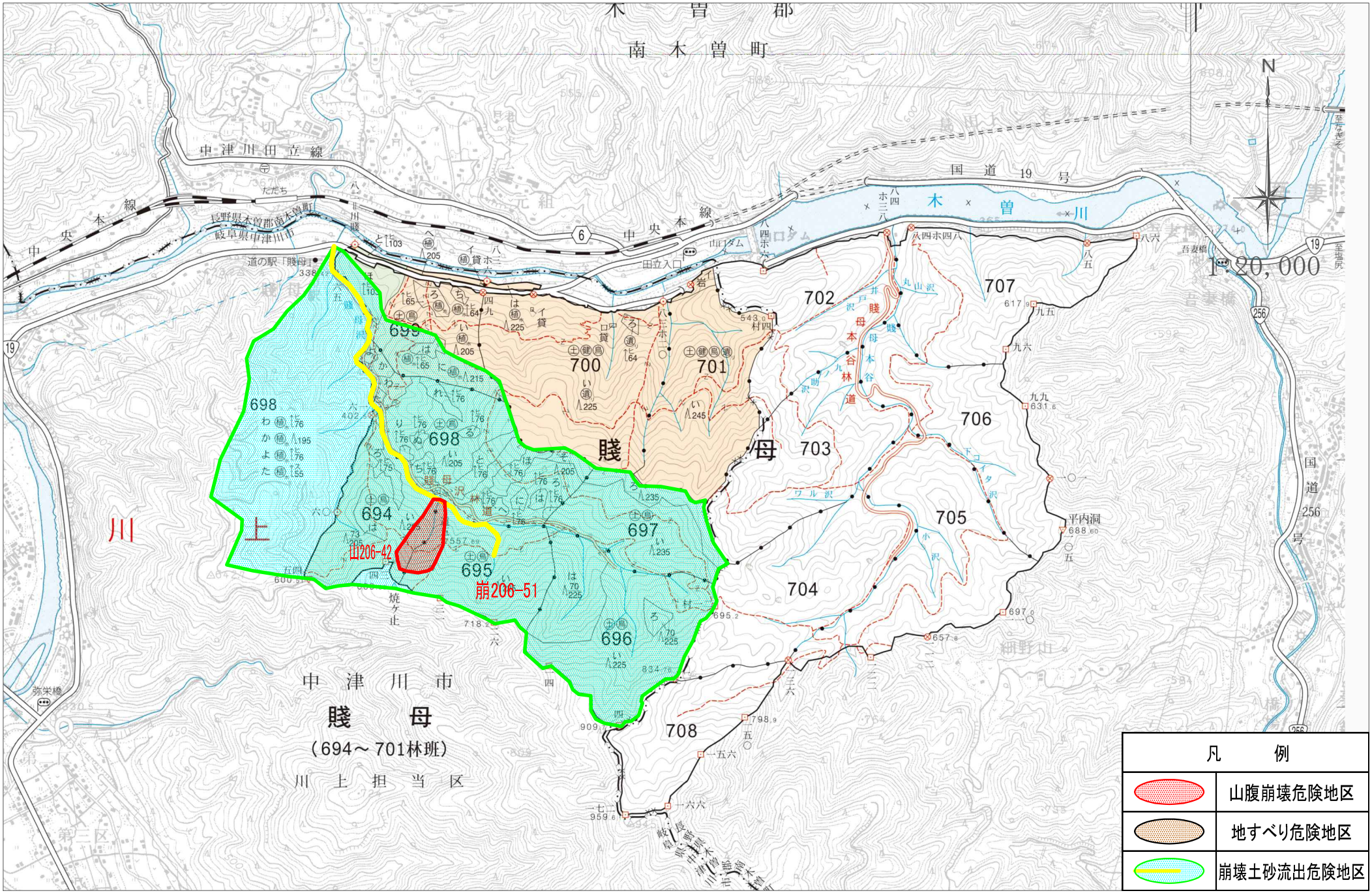
南木曽町
中津川田立線
中央本線
国道19号
木曽川
道の駅「賤母」
田立入口
山口ダム
698
699
700
701
702
703
704
705
706
707
708
694
695
696
697
賤
母
山206-42
崩206-51
中津川市
賤　母
（694～701林班）
川上担当区
弥栄橋
平内洞
吾妻橋
1：20,000
N
凡　例
山腹崩壊危険地区
地すべり危険地区
崩壊土砂流出危険地区