立　入　禁　止　区　域

凡　例

	立 入 禁 止 区 域	色別・区域	期 間
1	長野県鳥獣保護区・休猟区		通 年
2	レクリエーションの森、協定の森、共用林野等、署長等が立入禁止とする場所		通 年
3	販売（立木、副産物、分収育林） 請負（素材生産、造林、治山、林道等） 委託箇所（収穫調査、巡視、測定等） 直営箇所（収穫調査、巡視）		R8.4.1 ～ R8.11.30

※有害駆除、個体数調整等で立入禁止区域で狩猟等を行いたい場合は、該当森林管理署等へご相談下さい。

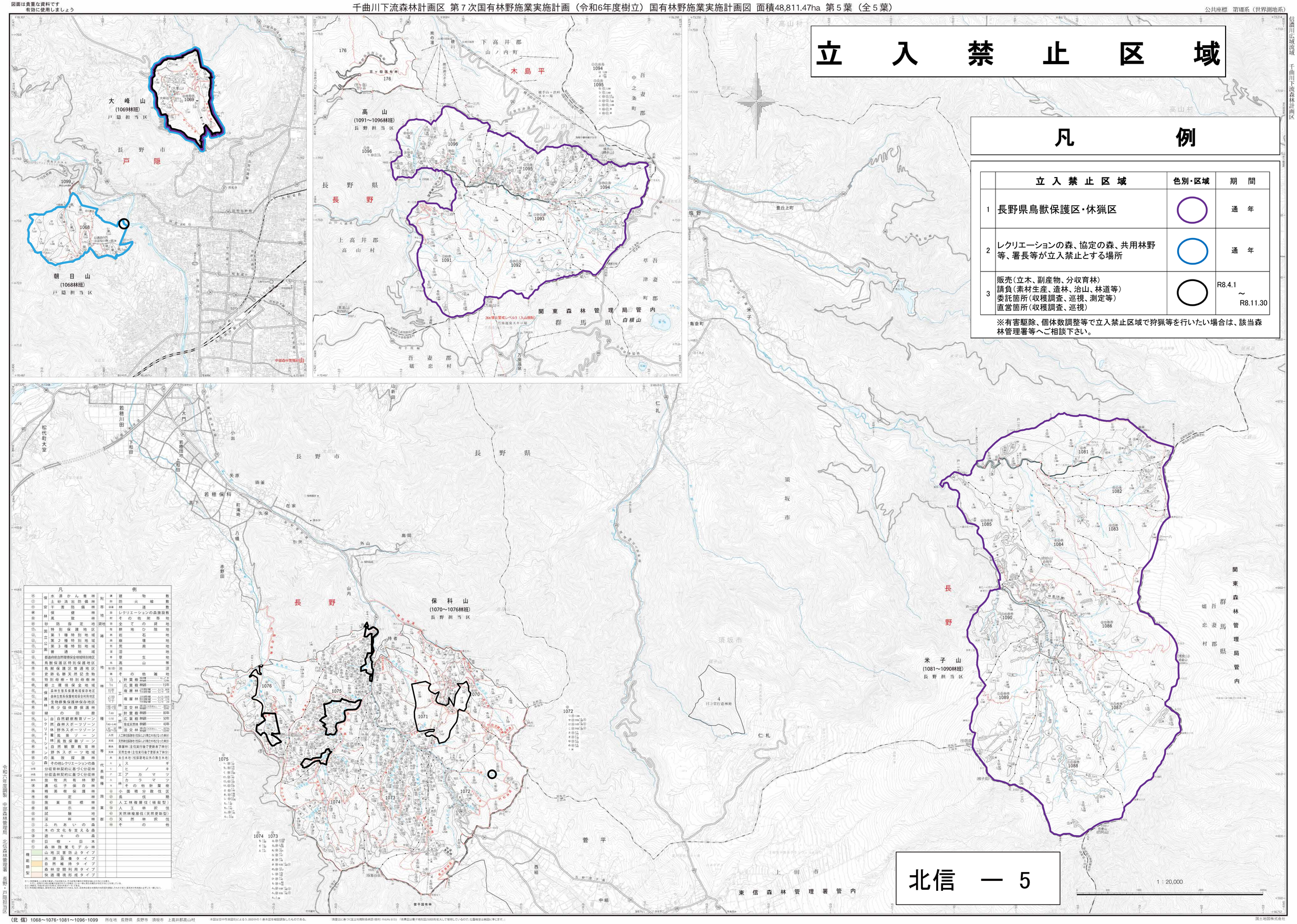

北信 ― 5