立　入　禁　止　区　域

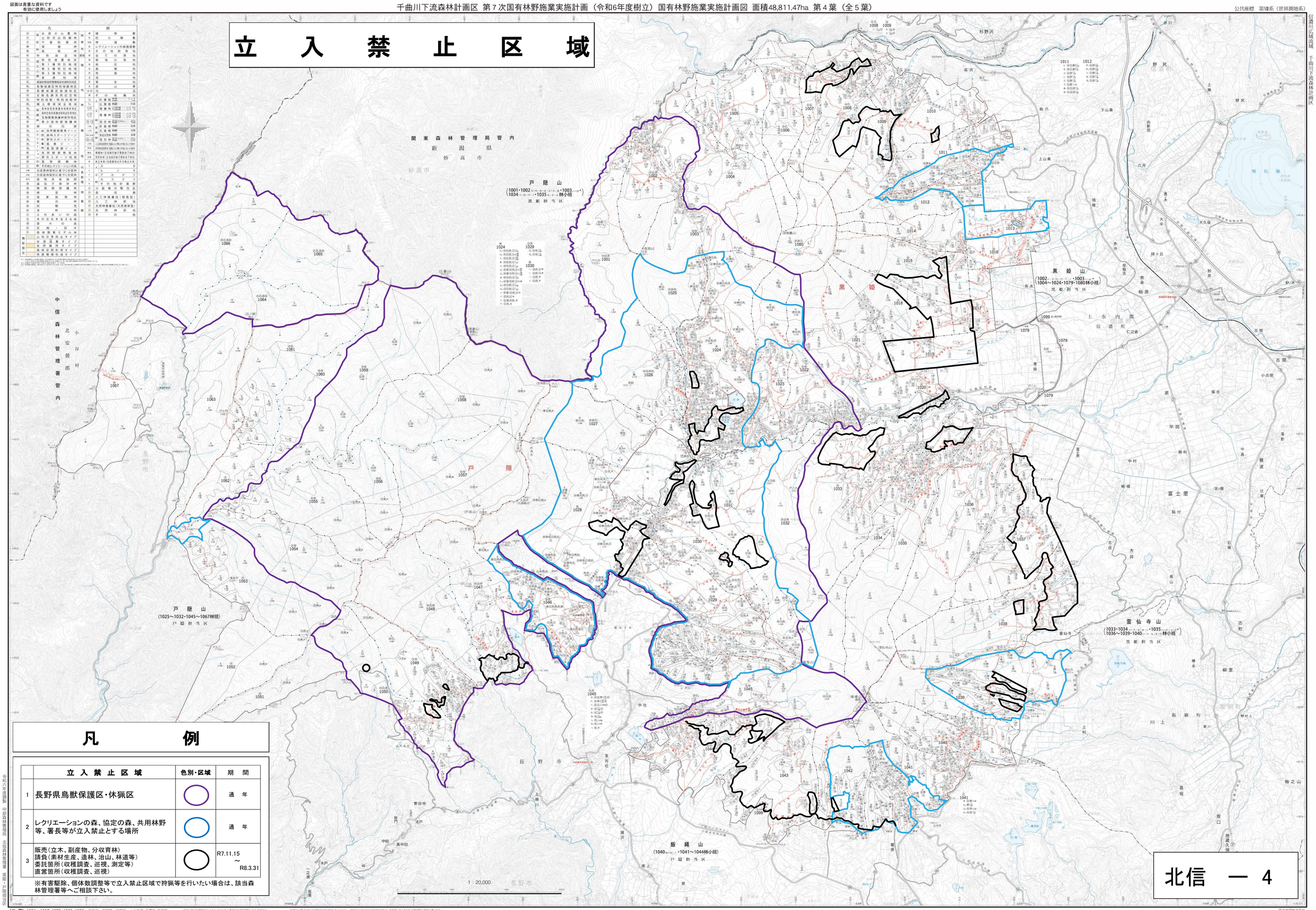

凡　　例

	立入禁止区域	色別・区域	期間
1	長野県鳥獣保護区・休猟区		通年
2	レクリエーションの森、協定の森、共用林野等、署長等が立入禁止とする場所		通年
3	販売（立木、副産物、分収育林） 請負（素材生産、造林、治山、林道等） 委託箇所（収穫調査、巡視、測定等） 直営箇所（収穫調査、巡視）		R7.11.15 ～ R8.3.31

※有害駆除、個体数調整等で立入禁止区域で狩猟等を行いたい場合は、該当森林管理署等へご相談下さい。

北信　一　4

（北　信）1001～1067・1079・1080・1099　所在地　長野県　長野市　上水内郡　信濃町　飯綱町

令和六年度調製　中部森林管理局　北信森林管理署　長野・戸隠担当区

国土地図株式会社