# 立 入 禁 止 区 域

## 凡　　例

| | 立入禁止区域 | 色別・区域 | 期　間 |
|---|---|---|---|
| 1 | 愛知県鳥獣保護区、レクリエーションの森、協定の森、共用林野等、署長等が立入禁止とする場所 | | 通　年 |
| 2 | 販売（立木、副産物、分収育林）<br>請負（素材生産、造林、治山、林道等）<br>委託箇所（収穫調査、巡視、測定等）<br>直営箇所（収穫調査、巡視） | | R8.4.1<br>～<br>R8.11.14 |
| 3 | 地方自治体等が有害捕獲等事業を実施するために狩猟者の立入を制限する区域 | | 通　年 |

※有害駆除、個体数調整等で立入禁止区域で狩猟等を行いたい場合は、該当森林管理署等へご相談下さい。

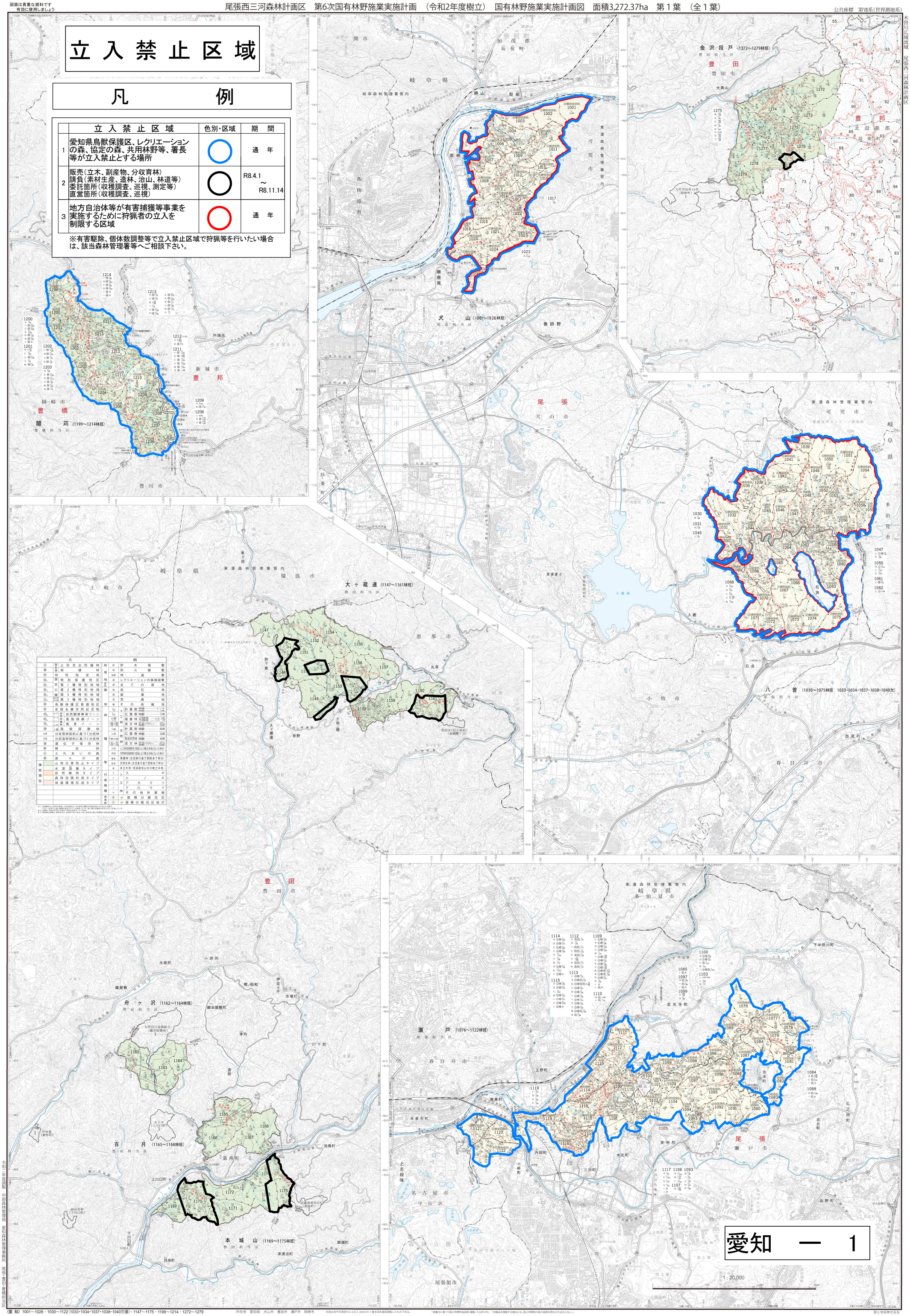




本図は空中写真図化による5,000分の１基本図を補図調製したものである。
「測量法に基づく国土地理院長承認（複製）R 2 JHｅ 479」「本製品を複製する場合には、国土地理院の長の承認を得なければならない。」

令和二年度調製　中部森林管理局　愛知森林管理事務所　尾張・豊田・豊橋担当区
国土地図株式会社