図面は貴重な資料です
有効に使用しましょう

長良川森林計画区　第6次国有林野施業実施計画　（令和2年度樹立）　国有林野施業実施計画図　面積2,570.89ha　第２葉　（全２葉）

公共座標　第Ⅶ系（世界測地系）

木曽川広域流域　長良川森林林計画区

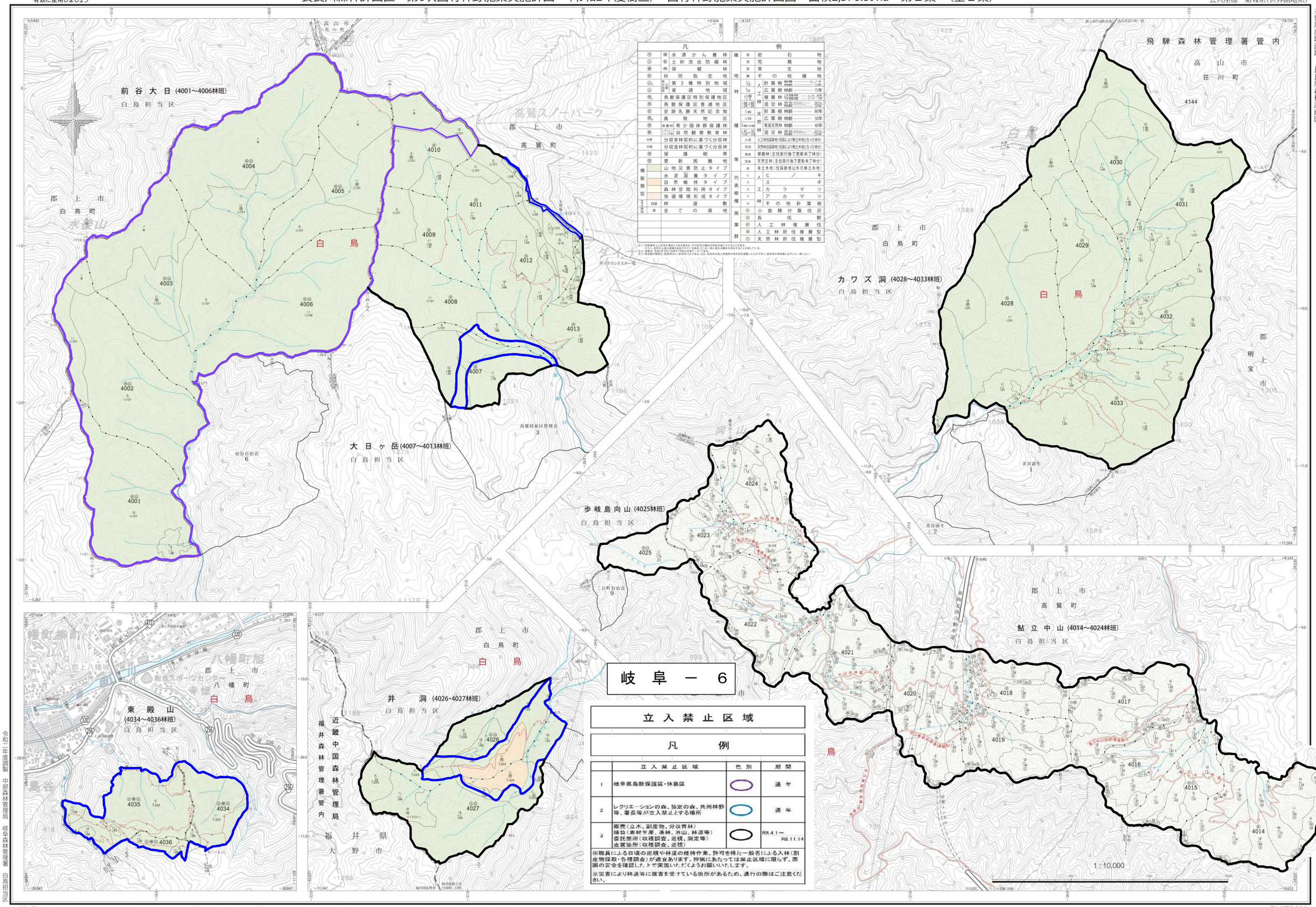

凡例

⑤	保水源かん養林	雑地	岩石地
④	安土砂流出防備林	荒	荒廃地
③	林保健林	草	草生地
②	砂防指定地	他	その他雑地
①a	第３種特別地域（風致保護）	人工林	針葉樹林齢 …… 12年
①b	第３種特別地域（普通地域）	人工林	広葉樹林齢 …… 15年
⑥a	鳥獣保護区特別保護地区	人工林	複層林 上木樹種 …… 下木樹種 ……
⑥b	鳥獣保護区普通地区	人工林	混交林 針葉（広葉）樹林齢 …… 20年（30年）
⑦	史跡名勝天然記念物	天然林	針葉樹林齢 …… 30年
⑦a	風致地区	天然林	広葉樹林齢 …… 50年
⑧	保護林 希少個体群保護林	天然林	育成天然林齢 …… 40年
⑧	レクリエーションの森 自然観察教育林	天然林	混交林 針葉（広葉）樹林齢 …… 40年（50年）
分育	分収育林契約に基づく分収林	人伐	人工林伐採跡地（伐採により無立木地となった林分）
分造	分収造林契約に基づく分収林	天伐	天然林伐採跡地（伐採により無立木地となった林分）
⑨	保護樹帯	単伐	単層林（主伐実行後で更新未了林分）
⑩	更新困難地	天伐	天然生林（主伐実行後で更新未了林分）
機能類型	山地災害防止タイプ	未	未立木地（伐採跡地以外の無立木地）
機能類型	水源涵養タイプ	代表樹種 人工林 ヒ	ヒノキ
機能類型	自然維持タイプ	代表樹種 人工林 ス	スギ
機能類型	森林空間利用タイプ	代表樹種 人工林 カ	カラマツ
機能類型	快適環境形成タイプ	代表樹種 人工林 ア	アカマツ
自区 林	道数	代表樹種 人工林 N	その他針葉樹
国区 貸	全ての貸地	施業群 ⑤	小面積分散伐区
		施業群 ①	長伐期
		施業群 ⑥	人工林複層伐
		施業群 ⑩	人工林択伐複層型
		施業群 ⑦	天然林択伐複層型

注１）林班番号と記号が表記してある場合は、その記号の機能が非常全域にかかるとこを表す。
ただし、記号のない表記（番号）は表示されている場合（リエーション）は、表記を優先の対象字表とこを表示している。
注２）林齢は、令和2年1月1日現在（令和3年度以降データ）である。
注３）無立木地の現況は、国有林のみ、林班単位（10ha）である。なお、民有林は国土地理院の地形図を調査したものであり、国有林の事業概ねとおりしない。

立入禁止区域

凡例

	立入禁止区域	色別	期間
1	岐阜県鳥獣保護区・休猟区		通年
2	レクリエーションの森、協定の森、共用林野等、署長等が立入禁止とする場所		通年
3	販売（立木、副産物、分収育林） 請負（素材生産、造林、治山、林道等） 委託箇所（収穫調査、巡視、測定等） 直営箇所（収穫調査、巡視）		R8.4.1～ R8.11.14

※職員による日頃の巡視や林道の維持作業、許可を得た一般者による入林（副産物採取・各種調査）が通常あります。狩猟にあたっては禁止区域に限らず、周囲の安全を確認した上で実施いただくようお願いいたします。

※災害により林道等に被害を受けている箇所があるため、通行の際はご注意ください。

岐阜－６

令和二年度調製　中部森林管理局　岐阜森林管理署　白鳥担当区

（岐阜）4001～4036　　所在地　岐阜県　郡上市

本図は空中写真図化による５,000分の１基本図を補図調製したものである。
「測量法に基づく国土地理院長承認（複製）R２承479」「本製品を複製する場合には、国土地理院の長の承認を得なければならない。」

国土地図株式会社