図面は貴重な資料です
有効に使用しましょう

飛騨川森林計画区　第6次国有林野施業実施計画　（令和3年度樹立）

国有林野施業実施計画図　面積23,943.09ha　第３葉　（全4葉）

公共座標　第Ⅶ系（世界測地系）

木曽川広域流域　飛騨川森林計画区

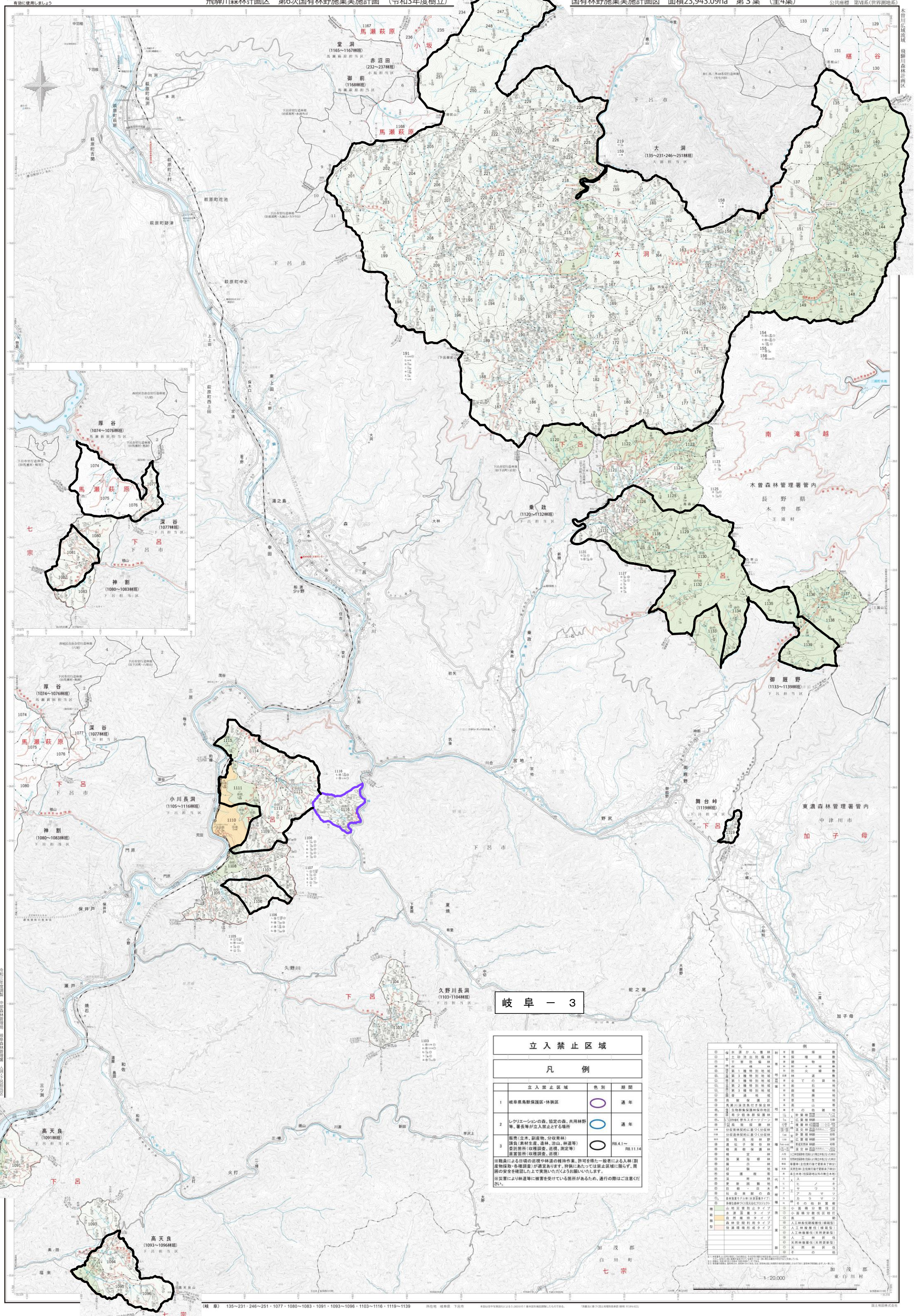

岐　阜　－　３

立入禁止区域

凡　例

	立入禁止区域	色別	期間
1	岐阜県鳥獣保護区・休猟区		通年
2	レクリエーションの森、協定の森、共用林野等、著長等が立入禁止とする場所		通年
3	販売（立木、副産物、分収育林） 請負（素材生産、造林、治山、林道等） 委託箇所（収穫調査、巡視、測定等） 直営箇所（収穫調査、巡視）		R8.4.1～ R8.11.14

※職員による日頃の巡視や林道の維持作業、許可を得た一般者による入林（副産物採取・各種調査）が適宜あります。狩猟にあたっては禁止区域に限らず、周囲の安全を確認した上で実施いただくようお願いいたします。

※災害により林道等に被害を受けている箇所があるため、通行の際はご注意ください。

凡　例

⑧	保安林	水源かん養林	
⑤		土砂流出防備林	
⑦		干害防備林	
⑩		保健林	
⑥	風致保存林	第1種特別地域	
⑥₃		第3種特別地域	
⑥₂	国立公園	第1種特別地域	
⑥₃		第2種特別地域	
⑥₃		第3種特別地域	
⑥₃		普通地域	
⑨	鳥獣保護区		
⑨	鳥類川流流魚付き保全林		
⑩₂	保護林	生物群集保護林保存地区	
⑩₃		希少個体群保護林	
⑩₄		野外スポーツゾーン	
⑩		高齢級保護林	
D1等		分収育林契約に基づく分収林	
D2等		分収造林契約に基づく分収林	
D3等		放牧共用林野	
⑩		遺伝子保存林	
⑩		精英樹保護林	
⑩		検定林	
⑩		施業指標林	
⑩		採穂園	
⑩		試験地	
⑩		保護樹帯	
⑩		採草林	
⑩		更新困難地	
⑩		自然・自然木	
⑩		社会貢献の森	
⑩₁		森林施業モデル林（水源涵養タイプ）	
⑩		多様な森林づくり見える化プロジェクト	
機能類型		山地災害防止タイプ	
		水源涵養タイプ	
		自然維持タイプ	
		森林空間利用タイプ	
		快適環境形成タイプ	

附帯地	道	道路	敷
	堪	保護堤	敷
	建	建物	敷
	貯	貯木場	敷
	防	防火線	敷
	林道	林道	敷
	貸	全ての貸	地
	岩	岩石	地
	廃	廃墟	地
	荒	荒廃	地
	草	草生	地
	高	高山	帯
	他	その他	地
林種	人工林	針葉樹	1～25年
		広葉樹	15年
	天然林	複層林	1～25年
		針広混交林	25年
		広葉樹	40年
	無立木地	針葉樹	80年
		広葉樹	50年
		育成天然林	40年
		混交林	40年
	人工林伐採跡地	伐採から植栽までの期間が1年以内	
	天然林伐採跡地	伐採から植栽までの期間が1年以内	
	草原林	草原林（主伐実行後で更新未了林分）	
	天然生林	天然生林（主伐実行後で更新未了林分）	
	未立木地	未立木地（伐採跡地以外の無立木地）	
代表樹種	スギ		
	ヒノキ		
	サワラ		
	アカマツ		
	カラマツ		
	その他針葉樹		
施業	小面積分散伐区		
	小面積分散伐区検討		
	禁伐		
	人工林長伐期複層伐（植栽型）		
	人工林複層伐（植栽型）		
	人工林複層伐（天然更新型）		
	人工林択伐		
	天然林複層伐（天然更新型）		
	天然林択伐		
	その他		

1:20,000

（岐　阜）　135～231・246～251・1077・1080～1083・1091・1093～1096・1103～1116・1119～1139　所在地　岐阜県　下呂市

本図は空中写真図化による5,000分の１基本図を補図調製したものである。

「測量法に基づく国土地理院長承認（使用）R3第622」

国土地図株式会社

令和三年度調製　中部森林管理局　岐阜森林管理署　八洞・下呂地区