図面は貴重な資料です
有効に使用しましょう

宮・庄川森林計画区　第7次国有林野施業実施計画　（令和6年度樹立）

国有林野施業実施計画図　面積116,078.94ha　第17葉　（全17葉）　公共座標　第Ⅶ系（世界測地系）

飛騨－17
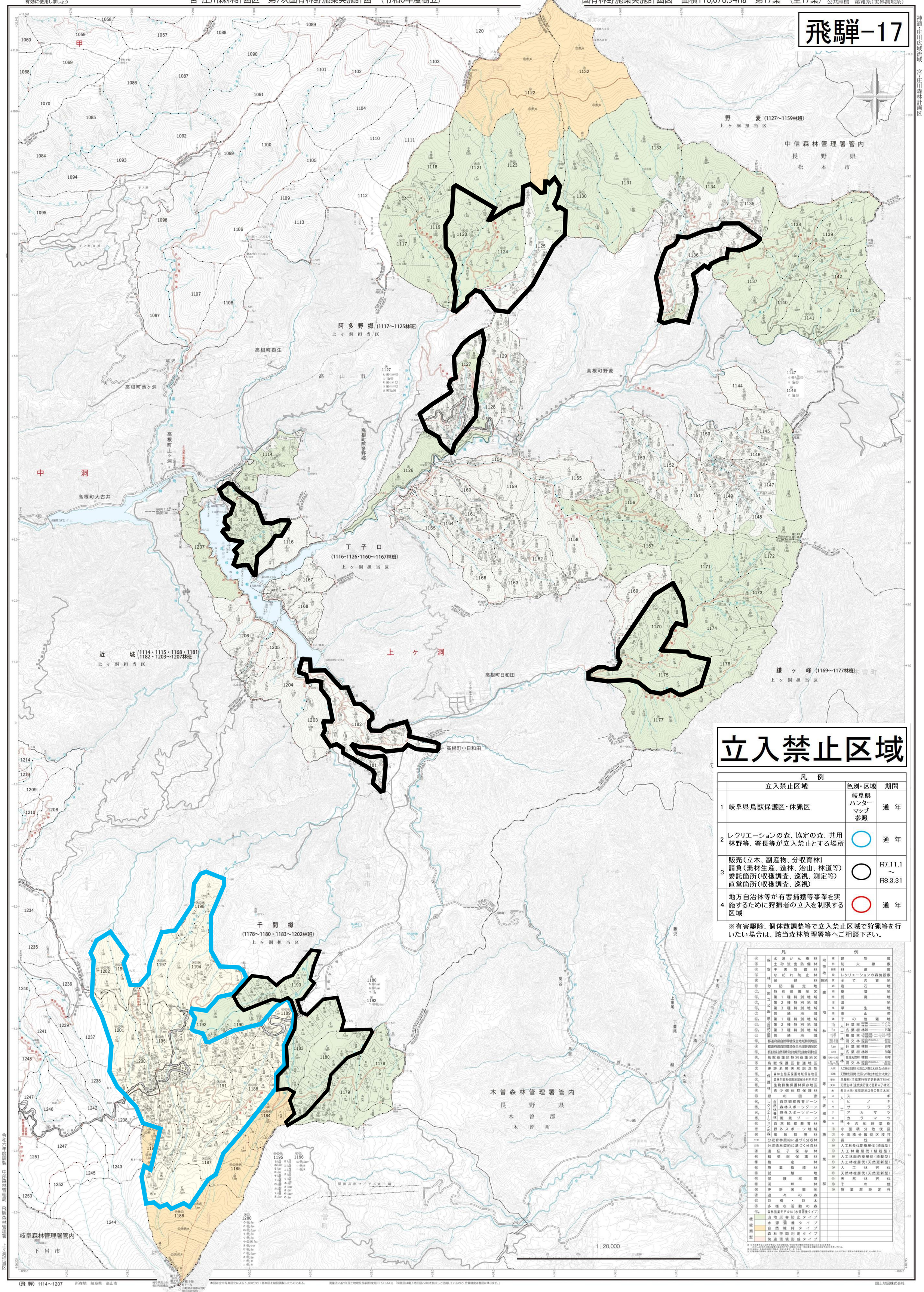
神通・庄川広域流域　宮・庄川森林計画区