図面は貴重な資料です
有効に使用しましょう

千曲川下流森林計画区　第7次国有林野施業実施計画　（令和６年度樹立）　国有林野施業実施計画図　面積48,811.47ha　第2葉　（全5葉）

公共座標　第Ⅷ系（世界測地系）

立　入　禁　止　区　域

凡　　例

	立　入　禁　止　区　域	色別・区域	期　間
1	長野県鳥獣保護区・休猟区		通　年
2	レクリエーションの森、協定の森、共用林野等、署長等が立入禁止とする場所		通　年
3	販売（立木、副産物、分収育林） 請負（素材生産、造林、治山、林道等） 委託箇所（収穫調査、巡視、測定等） 直営箇所（収穫調査、巡視）		R7.4.1 ～ R7.11.14

※有害駆除、個体数調整等で立入禁止区域で狩猟等を行いたい場合は、該当森林管理署等へご相談下さい。

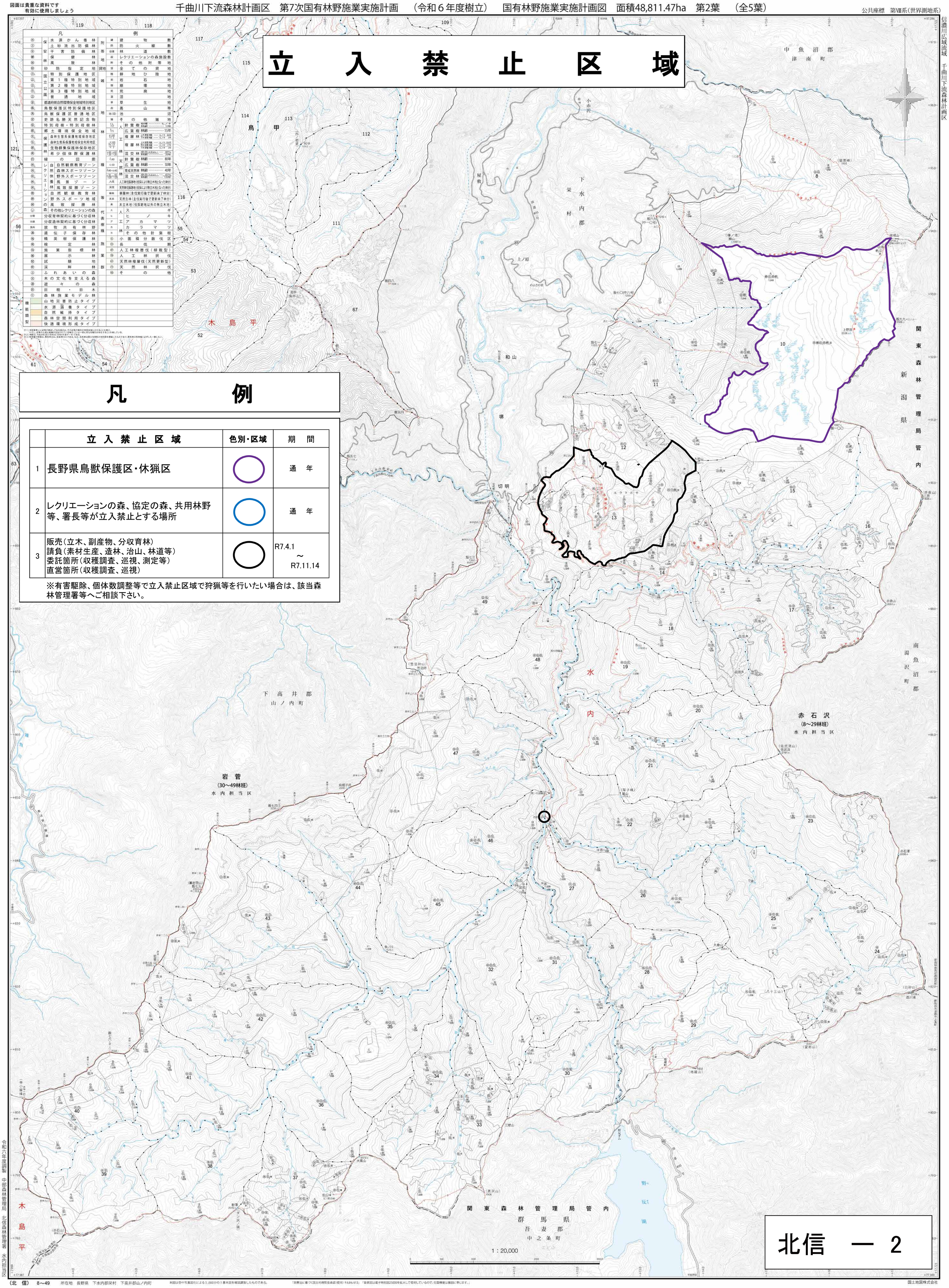

（北　信）　8～49　所在地　長野県　下水内郡栄村　下高井郡山ノ内町

本図は空中写真図化による5,000分の1基本図を補図調製したものである。

「測量法に基づく国土地理院長承認（使用）R6JHs 613」「背景図は電子地形図25000を拡大して使用しているので、位置精度は基図に準じます。」

国土地図株式会社