中部山岳森林計画区　第6次国有林野施業実施計画　（令和2年度樹立）　国有林野施業実施計画図　面積98,987.13ha　第５葉　（全13葉）

凡例

中信－５

	立入禁止区域	色別・区域	期間
1	長野県鳥獣保護区・休猟区 レクレーションの森、協定の森、共用林野等、署長等が立入禁止とする場所		通年
2	販売（立木、副産物、分収育林） 請負（素材生産、造林、治山、林道） 委託箇所（収穫調査、巡視、測定等） 直営箇所（収穫調査、巡視）		R6.11.15 ～ R7.3.31

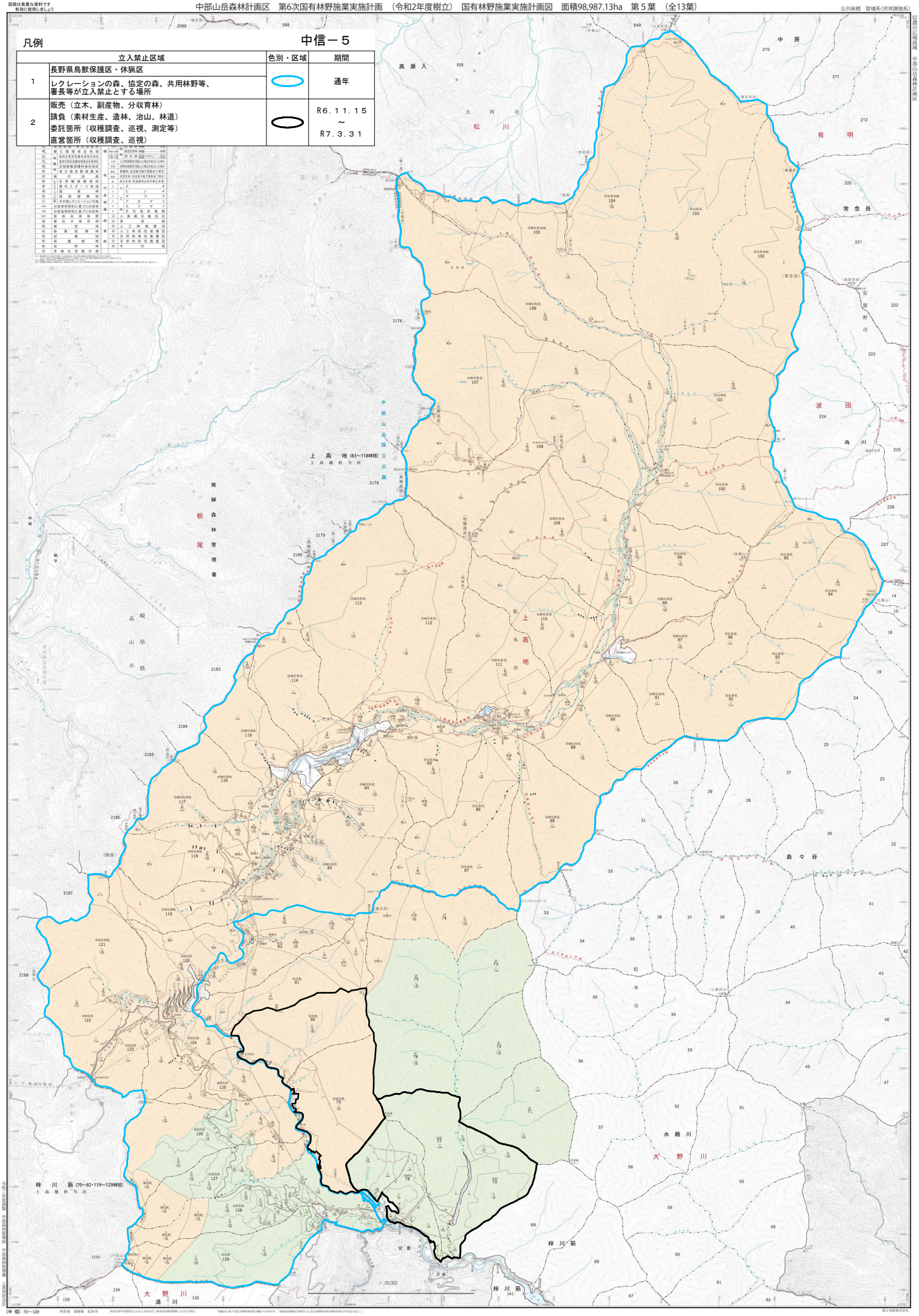

※図は平面図化による1:200,000の1番本調査等実施したものである。
「測量法に基づく国土地理院長承認（複製）R2JPF479」（本製品を複製する場合には、国土地理院の長の承認を得なければならない。）
国土地図情報センター