図面は貴重な資料です。
有効に使用しましょう。

中部山岳森林計画区　第6次国有林野施業実施計画　（令和2年度樹立）　国有林野施業実施計画図　面積98,987.13ha　第２葉　（全13葉）

公共座標　第Ⅷ系（世界測地系）

信濃川広域流域　中部山岳森林計画区

凡例

中信－２

	立入禁止区域	色別・区域	期間
1	長野県鳥獣保護区・休猟区 レクレーションの森、協定の森、共用林野等、署長等が立入禁止とする場所		通年
2	販売（立木、副産物、分収育林） 請負（素材生産、造林、治山、林道） 委託箇所（収穫調査、巡視、測定等） 直営箇所（収穫調査、巡視）		R６１１．１５ ～ R７．３．３１

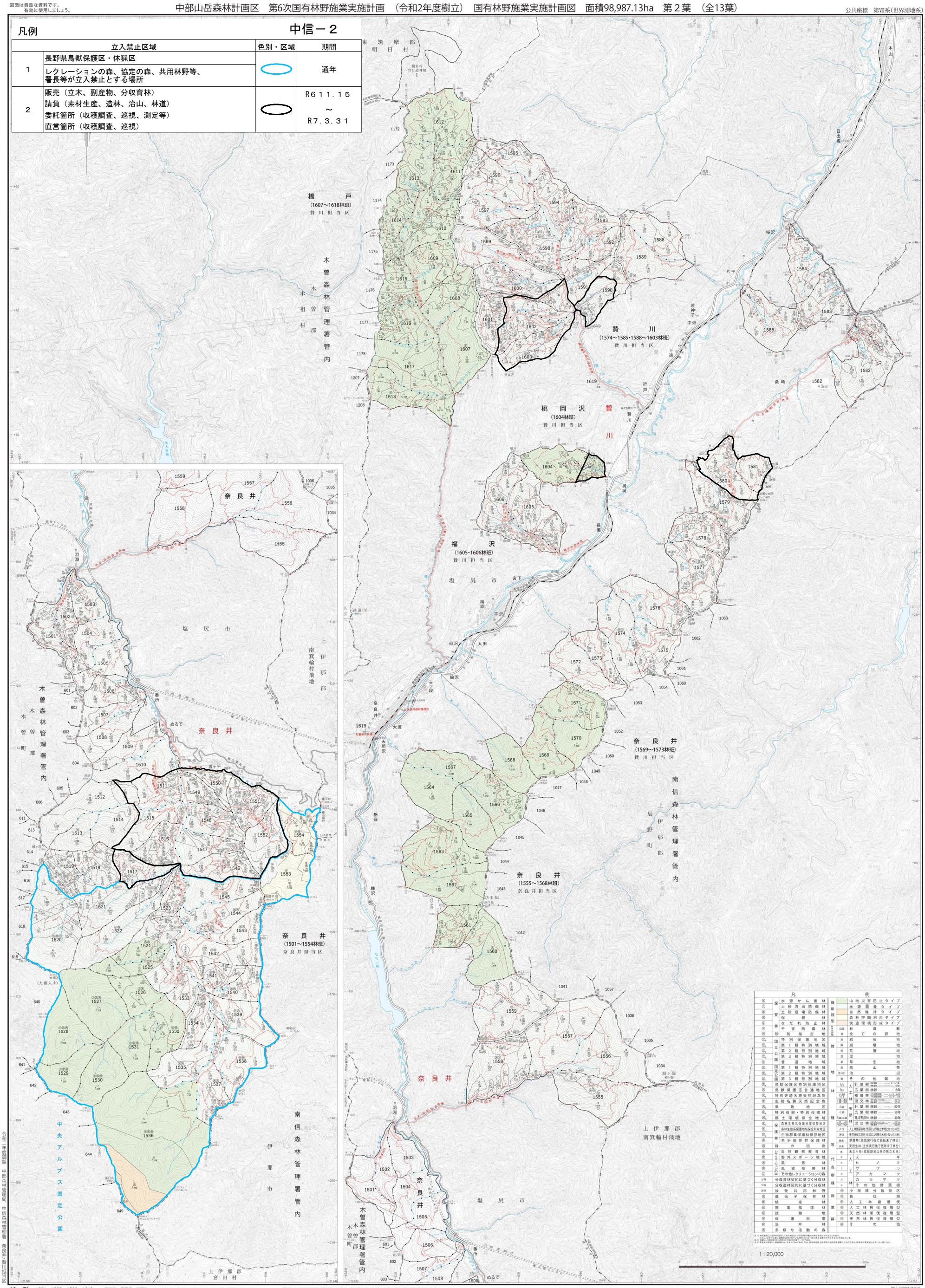

凡例					凡例
⑤	保安林	水源かん養林	機能類型		山地災害防止タイプ
⑥		土砂流出防備林			水源涵養タイプ
⑦		土砂崩壊防備林			自然維持タイプ
⑧		保健林			森林空間利用タイプ
⑨		なだれ防止林			快適環境形成タイプ
⑩		干害防備林	区域区分	林道	林道敷
⑪		砂防指定地		全	全ての貸地
⑫	国立公園	特別保護地区	地況	岩	岩石地
⑬		第１種特別地域		崩	崩壊地
⑭		第２種特別地域		荒	荒廃地
⑮		第３種特別地域		湿	湿地
⑯		普通地域		草	草生地
⑰	国定公園	第１種特別地域		高	高山帯
⑱		第２種特別地域		池沼	池沼
⑲		第３種特別地域		他	その他雑地
⑳	鳥獣保護区	特別保護地区	林種等	1/3 人工林	針葉樹 樹種 ヒノキ 林齢 52年
㉑		鳥獣保護区普通地区		1/5	広葉樹 林齢 15年
㉒	特別史跡名勝天然記念物			1/2	複層林 上層樹種 ヒノキ 下層樹種 ハンノキ 林齢 45/12
㉓	史跡名勝天然記念物			1/5	混交林 森林 ヒノキ 林齢 45/20
㉔	風致地区			1/80 天然林	針葉樹 林齢 80年
㉕	特別母樹・特別母樹林			1/50	広葉樹 林齢 50年
㉖	砂防土砂流出防止保全地域			1/40～1/45	育成天然林 林齢 40年
㉗	保護林	森林生態系保護地域保存地区		1/5～1/10	混交林 森林 ヒノキ 林齢 45/20
㉘		森林生態系保護地域保全利用地区		人工	人工林伐採跡地：伐採により無立木地となった林分
㉙		生物群集保護林保存地区		天然	天然林伐採跡地：伐採により無立木地となった林分
㉚		希少個体群保護林		単層	単層林（主伐実行後で更新未了林分）
㉛	緑の回廊			天複	天然生林（主伐実行後で更新未了林分）
㉜	レクリエーションの森	自然観察教育林		未	未立木地（伐採跡地以外の無立木地）
㉝		野外スポーツ地域	代表樹種等	S 人工林	スギ
㉞		風景林		H	ヒノキ
㉟		風致探勝林		Y	サワラ
㊱		その他レクリエーションの森		A	アカマツ
分育	分収育林契約に基づく分収林			K	カラマツ
分造	分収造林契約に基づく分収林			N	その他針葉樹
放兵	放牧兵用林野		施業群	①	小面積分散伐区
㊲	遺伝子保存林			②	長伐期
㊳	検定林			③	人工林複層伐
㊴	施業指標林			④	人工林択伐複層型
㊵	試験地			⑤	天然林漸伐複層型
㊶	保護樹帯			⑥	天然林択伐複層型
㊷	渓畔林			⑦	その他
㊸	多様な活動の森				

※１）機能類型は公益的機能に対する施業方法。その区分の表現は対象区域内のみとする。
ただし、区域内に複数機能が混在されている場合（区分が一致に無る場合）の時は、
※２）樹種は、令和元年度に樹種が混在されている場合（区分が一致に無る場合）の時は、
※３）樹種欄の表現は、国有林の場合、国有林の場合は、国有林は国土地理院の地形図を調製したものであり、国有林の表現方法は、

令和１年度調製　中部森林管理局　中信森林管理署　奈良井・贄川担当区

（中　信）　1501～1585・1588～1619　所在地　長野県　塩尻市

本図は空中写真図化による５,000分の１基本図を補図調製したものである。

「測量法に基づく国土地理院長承認（複製）R２JHF479」「本製品を複製する場合には、国土地理院の長の承認を得なければならない。」

国土地図株式会社