東濃　一　2

立入禁止区域

凡　例

	立入禁止区域	色別・区域	期間
1	レクリエーションの森、協定の森、共用林野等、署長等が立入禁止とする場所	（青色）	R 6.11.1 ～ R 7.3.31
2	販売（立木、副産物、分収育林）請負（素材生産、造林、治山、林道等）委託箇所（収穫調査、巡視、測定等）直営箇所（収穫調査、巡視）	（太い黒色）	R 6.11.1 ～ R 7.3.31
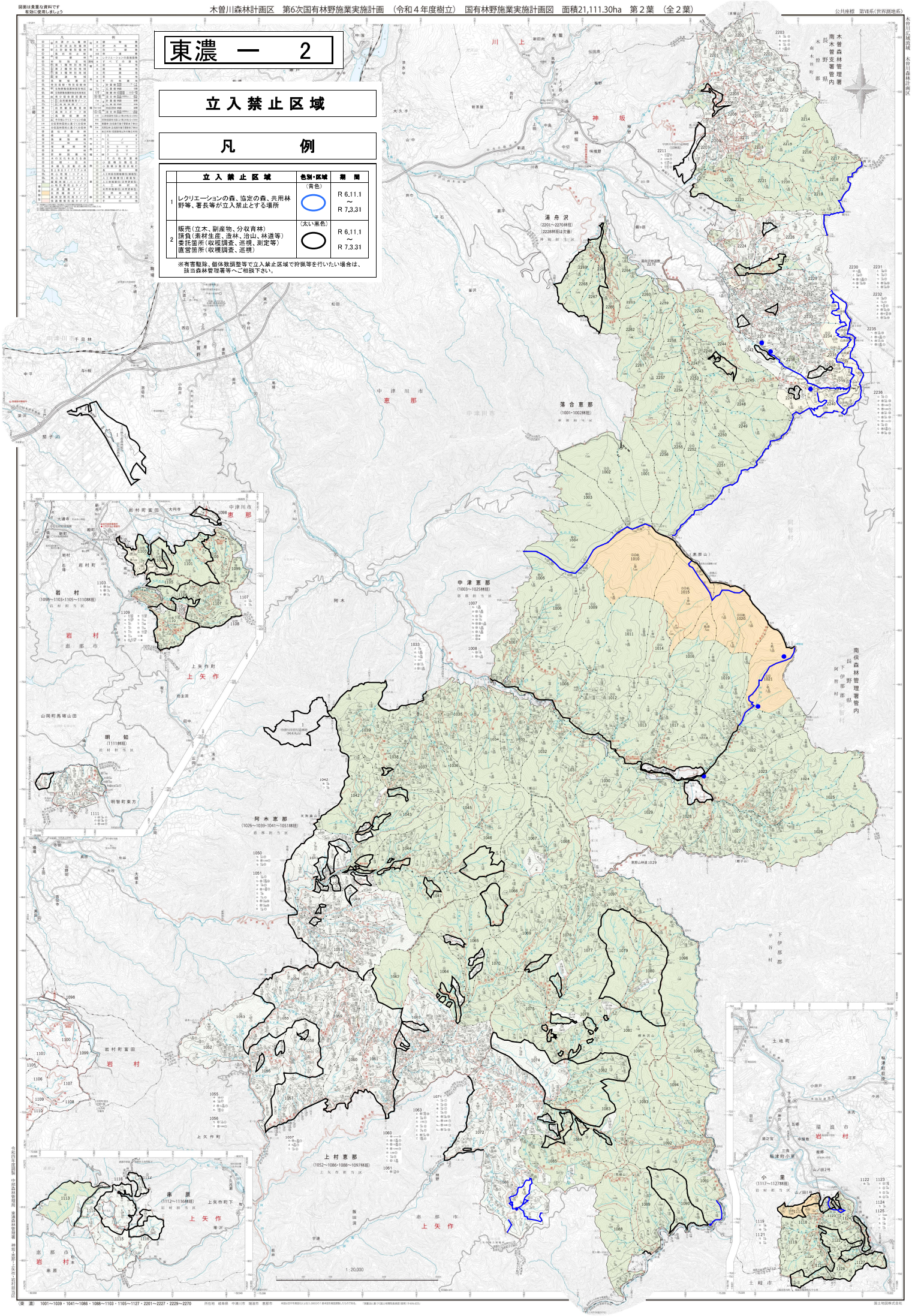
※有害駆除、個体数調整等で立入禁止区域で狩猟等を行いたい場合は、該当森林管理署等へご相談下さい。